



ÓRGÃO OFICIAL ELETRÔNICO DO MUNICÍPIO DE TOLEDO

LEI Nº. 2.022, DE 16 DE MARÇO DE 2010

ÓRGÃO OFICIAL CERTIFICADO DIGITALMENTE

A Secretaria de Comunicação de Toledo (PR), dá garantia da autenticidade deste documento, desde que visualizado através do site www.toledo.pr.gov.br

Ano V

Toledo, 4 de dezembro de 2014

Edição nº 1.148

Página 1

ATOS DO EXECUTIVO MUNICIPAL

DECRETO Nº 518, de 3 de dezembro de 2014

Abre crédito adicional suplementar no orçamento do Município de Toledo, para o exercício de 2014.

O PREFEITO DO MUNICÍPIO DE TOLEDO, Estado do Paraná, no uso de suas atribuições legais e em conformidade com o que dispõe o art. 7º da Lei "R" nº 152, de 11 de dezembro de 2013,

DECRETA:

Art. 1º – Fica aberto no orçamento do Município de Toledo, para o exercício de 2014, um crédito adicional suplementar no valor de **R\$ 568.143,45 (quinhentos e sessenta e oito mil cento e quarenta e três reais e quarenta e cinco centavos)**, mediante suplementação das seguintes naturezas de despesa e fontes de recursos:

I – no orçamento da administração direta:

PROJETO/ATIVIDADE 03.005 - 04.126.00052-029 GESTÃO DA TECNOLOGIA DA INFORMAÇÃO

3.3.90.14.00.00 DIÁRIAS - PESSOAL CIVIL	R\$	480,00
01620 00000 000 / 1 / 7 / 0 / 0 Recursos Ordinários (Livres).....	R\$	480,00

PROJETO/ATIVIDADE 04.002 - 04.123.00072-033 ATIVIDADES DO DEPTO DE CONTROLE CONTÁBIL E FINANCEIRO

3.3.90.46.00.00 AUXÍLIO-ALIMENTAÇÃO	R\$	500,00
01940 00000 000 / 1 / 7 / 0 / 0 Recursos Ordinários (Livres).....	R\$	500,00

PROJETO/ATIVIDADE 06.003 - 04.122.00092-053 ASSISTÊNCIA À SAÚDE DOS SERVIDORES INATIVOS

3.1.91.13.00.00 OBRIGAÇÕES PATRONAIS	R\$	2.000,00
03160 00000 000 / 1 / 7 / 0 / 0 Recursos Ordinários (Livres).....	R\$	2.000,00

PROJETO/ATIVIDADE 09.002 - 12.122.00026-073 ATIVID ADMINISTRATIVAS SMED E DEPTO DE ADMINISTRAÇÃO ESCOLAR

3.3.90.30.00.00 MATERIAL DE CONSUMO	R\$	2.000,00
04340 00000 000 / 1 / 7 / 0 / 0 Recursos Ordinários (Livres).....	R\$	2.000,00
3.3.90.46.00.00 AUXÍLIO-ALIMENTAÇÃO	R\$	1.000,00
04410 00103 103 / 1 / 1 / 0 / 0 5% sobre Transferências Constitucionais FUNDEB	R\$	1.000,00

PROJETO/ATIVIDADE 09.002 - 12.361.00186-081 MANUTENÇÃO DAS ESCOLAS MUNICIPAIS - 25% S/ IMPOSTOS

3.3.90.30.00.00 MATERIAL DE CONSUMO	R\$	1.086,98
04930 00103 103 / 1 / 1 / 0 / 0 5% sobre Transferências Constitucionais FUNDEB	R\$	1.086,98
3.3.90.32.00.00 MATERIAL, BEM OU SERVIÇO PARA DISTRIBUIÇÃO GRATUITA.....	R\$	1.144,52
04960 00000 000 / 1 / 7 / 0 / 0 Recursos Ordinários (Livres).....	R\$	1.144,52

PROJETO/ATIVIDADE 09.002 - 12.361.00186-083 MANUT E CONSERV EDIF ENS FUNDAM-RECUR TRANSF CONST

3.3.90.30.00.00 MATERIAL DE CONSUMO	R\$	2.500,00
05110 00104 104 / 1 / 1 / 0 / 0 Demais Impostos Vinculados à Educação Básica.....	R\$	2.500,00

PROJETO/ATIVIDADE 11.003 - 26.781.00222-132 MANUT SERV E ESTRUTURA AEROPORTO MUNICIPAL E RAMAL FERROVIÁRIO

3.3.90.30.00.00 MATERIAL DE CONSUMO	R\$	10.000,00
07630 00000 000 / 1 / 7 / 0 / 0 Recursos Ordinários (Livres).....	R\$	10.000,00

PROJETO/ATIVIDADE 12.001 - 18.122.00112-133 GERENCIAM DE RECURSOS HUMANOS - SEC MEIO AMBIENTE

3.3.90.33.00.00 PASSAGENS E DESPESAS COM LOCOMOÇÃO.....	R\$	369,00
07780 00000 000 / 1 / 7 / 0 / 0 Recursos Ordinários (Livres).....	R\$	369,00

PROJETO/ATIVIDADE 13.002 - 08.244.00292-156 MANUTENÇÃO DAS ATIVIDADES E CONSERVAÇÃO DOS CENTROS COMUNITÁRIOS - ORÇAMENTO PARTICIPATIVO

4.4.90.52.00.00 EQUIPAMENTOS E MATERIAL PERMANENTE.....	R\$	7.875,01
08940 00000 000 / 1 / 7 / 0 / 0 Recursos Ordinários (Livres).....	R\$	7.875,01

PROJETO/ATIVIDADE 13.004 - 15.451.00331-167 CONSTRUÇÃO E MELHORIAS EM VIAS PÚBLICAS - AFD

4.4.90.39.00.00 OUTROS SERVIÇOS DE TERCEIROS - PESSOA JURÍDICA	R\$	55.130,88
09280 10005 1010 / 5 / 99 / 4 / 17 OPER CRÉDITO AGÊNCIA FRANCESA DE DESENV (AFD).....	R\$	55.130,88

PROJETO/ATIVIDADE 14.002 - 10.301.00341-176 CONSTRUÇÃO, AMPLIAÇÃO, REFORMA, MELHORIA E EQUIP DAS UBS E SEDES ADMIN DE SAÚDE

4.4.90.51.00.00 OBRAS E INSTALAÇÕES.....	R\$	27.300,00
09710 00000 000 / 1 / 7 / 0 / 0 Recursos Ordinários (Livres).....	R\$	27.300,00



ÓRGÃO OFICIAL ELETRÔNICO DO MUNICÍPIO DE TOLEDO

LEI Nº. 2.022, DE 16 DE MARÇO DE 2010

ÓRGÃO OFICIAL CERTIFICADO DIGITALMENTE

A Secretaria de Comunicação de Toledo (PR), dá garantia da autenticidade deste documento, desde que visualizado através do site www.toledo.pr.gov.br

Ano V

Toledo, 4 de dezembro de 2014

Edição nº 1.148

Página 2

PROJETO/ATIVIDADE 14.002 - 10.301.00342-180 MANUTENÇÃO E CONSERVAÇÃO DAS UNIDADES DE SAÚDE

3.3.90.30.00.00 MATERIAL DE CONSUMO	R\$	200,00
10190 00000 000 / 1 / 7 / 0 / 0 Recursos Ordinários (Livres).....	R\$	200,00

PROJETO/ATIVIDADE 14.002 - 10.302.00352-190 MANUTENÇÃO DAS ATIVIDADES DO CISCOPAR E SERVIÇOS ESPECIALIZADOS DE SAÚDE

3.3.72.39.00.00 OUTROS SERVIÇOS DE TERCEIROS - PESSOA JURÍDICA	R\$	76.769,78
11230 00496 496 / 9 / 2 / 6 / 2 0 Atenção de Média e Alta Complexidade Ambulatorial e Hospitalar	R\$	76.769,78

PROJETO/ATIVIDADE 16.003 - 08.243.00416-224 ATENDIMENTO E MANUTENÇÃO NO EIXO DA PROTEÇÃO SOCIAL ESPECIAL DE MÉDIA E ALTA COMPLEX PARA CRIANÇAS E ADOLESCENTES - FMAS

3.3.90.30.00.00 MATERIAL DE CONSUMO	R\$	760,82
13240 00000 000 / 1 / 7 / 0 / 0 Recursos Ordinários (Livres).....	R\$	760,82

PROJETO/ATIVIDADE 18.002 - 26.782.00492-255 CONSERV. E MANUT. ESTR. RURAIS, PONTES E BUEIROS

3.3.90.39.00.00 OUTROS SERVIÇOS DE TERCEIROS - PESSOA JURÍDICA	R\$	323.379,17
14830 00000 000 / 1 / 7 / 0 / 0 Recursos Ordinários (Livres).....	R\$	323.379,17

PROJETO/ATIVIDADE 19.003 - 26.122.00522-262 ATIVID DEPTO DE TRÂNSITO E RODOVIÁRIO

3.3.90.46.00.00 AUXÍLIO-ALIMENTAÇÃO	R\$	500,00
15280 00000 000 / 1 / 7 / 0 / 0 Recursos Ordinários (Livres).....	R\$	500,00

TOTAL DA SUPLEMENTAÇÃO NO ORÇAMENTO DA ADMINISTRAÇÃO DIRETA R\$ **512.996,16**

II – no orçamento do Fundo Municipal de Trânsito:

PROJETO/ATIVIDADE 01.001 - 26.782.00522-003 MANUTENÇÃO DOS SERVIÇOS RODOVIÁRIOS

3.3.90.39.00.00 OUTROS SERVIÇOS DE TERCEIROS - PESSOA JURÍDICA	R\$	55.147,29
00190 00509 509 / 99 / 99 / 0 / 0 Gerenciamento do Trânsito	R\$	55.147,29

TOTAL DA SUPLEMENTAÇÃO NO ORÇAMENTO DO FUNDO MUNICIPAL DE TRÂNSITO R\$ **55.147,29**

Art. 2º – Para a abertura do crédito adicional de que trata este Decreto, serão utilizados os seguintes recursos:

I – no orçamento da administração direta:

a) cancelamentos parciais das seguintes dotações orçamentárias:

PROJETO/ATIVIDADE 03.005 - 04.126.00052-029 GESTÃO DA TECNOLOGIA DA INFORMAÇÃO

3.3.90.30.00.00 MATERIAL DE CONSUMO	R\$	480,00
01630 00000 000 / 1 / 7 / 0 / 0 Recursos Ordinários (Livres).....	R\$	480,00

PROJETO/ATIVIDADE 04.001 - 04.123.00072-032 ATIVIDADES DO GABINETE DA SECRETARIA DA FAZENDA

3.1.90.11.00.00 VENCIMENTOS E VANTAGENS FIXAS - PESSOAL CIVIL	R\$	500,00
01770 00000 000 / 1 / 7 / 0 / 0 Recursos Ordinários (Livres).....	R\$	500,00

PROJETO/ATIVIDADE 06.001 - 04.122.00092-047 ATIVIDAD DO GABIN DA SECRETARIA DE RECURSOS HUMANOS

3.1.90.11.00.00 VENCIMENTOS E VANTAGENS FIXAS - PESSOAL CIVIL	R\$	2.000,00
02800 00000 000 / 1 / 7 / 0 / 0 Recursos Ordinários (Livres).....	R\$	2.000,00

PROJETO/ATIVIDADE 09.002 - 12.122.00026-073 ATIVID ADMINISTRATIVAS SMED E DEPTO DE ADMINISTRAÇÃO ESCOLAR

3.3.90.39.00.00 OUTROS SERVIÇOS DE TERCEIROS - PESSOA JURÍDICA	R\$	1.000,00
04390 00103 103 / 1 / 1 / 0 / 0 5% sobre Transferências Constitucionais FUNDEB	R\$	1.000,00

PROJETO/ATIVIDADE 09.002 - 12.361.00186-081 MANUTENÇÃO DAS ESCOLAS MUNICIPAIS - 25% S/ IMPOSTOS

3.3.90.31.00.00 PREM. CULTURAIS, ARTÍSTICAS, CIENTIF. DESPORT. E OUTRAS	R\$	1.144,52
04950 00000 000 / 1 / 7 / 0 / 0 Recursos Ordinários (Livres).....	R\$	1.144,52

PROJETO/ATIVIDADE 09.002 - 12.361.00186-082 AQUIS MATERIAL PERMANENTE ENSINO FUND - TRANSF CONST

4.4.90.52.00.00 EQUIPAMENTOS E MATERIAL PERMANENTE	R\$	3.586,98
05050 00103 103 / 1 / 1 / 0 / 0 5% sobre Transferências Constitucionais FUNDEB	R\$	1.086,98
05060 00104 104 / 1 / 1 / 0 / 0 Demais Impostos Vinculados à Educação Básica	R\$	2.500,00

PROJETO/ATIVIDADE 09.002 - 12.367.00182-086 APRIMORAMENTO DA EDUCAÇÃO ESPECIAL

3.3.90.33.00.00 PASSAGENS E DESPESAS COM LOCOMOÇÃO.....	R\$	2.000,00
05280 00000 000 / 1 / 7 / 0 / 0 Recursos Ordinários (Livres).....	R\$	2.000,00

PROJETO/ATIVIDADE 11.003 - 26.781.00222-132 MANUT SERV E ESTRUTURA AEROPORTO MUNICIPAL E RAMAL FERROVIÁRIO

4.4.90.52.00.00 EQUIPAMENTOS E MATERIAL PERMANENTE	R\$	10.000,00
07670 00000 000 / 1 / 7 / 0 / 0 Recursos Ordinários (Livres).....	R\$	10.000,00



ÓRGÃO OFICIAL ELETRÔNICO DO MUNICÍPIO DE TOLEDO

LEI Nº. 2.022, DE 16 DE MARÇO DE 2010

ÓRGÃO OFICIAL CERTIFICADO DIGITALMENTE

A Secretaria de Comunicação de Toledo (PR), dá garantia da autenticidade deste documento, desde que visualizado através do site www.toledo.pr.gov.br

Ano V

Toledo, 4 de dezembro de 2014

Edição nº 1.148

Página 3

PROJETO/ATIVIDADE 12.004 - 18.542.00272-149 MANUTENÇÃO DAS ATIVIDADES DA GESTÃO DE RESÍDUOS E COLETA SELETIVA

3.3.90.30.00.00 MATERIAL DE CONSUMO	R\$	369,00
08610 00000 000 / 1 / 7 / 0 / 0 Recursos Ordinários (Livres).....	R\$	369,00

PROJETO/ATIVIDADE 13.002 - 08.244.00291-154 CONST, AMPL, REFORM, MELH E EQUIP DE CENTROS CONV COMUN - ORÇAMENTO PARTICIPATIVO

4.4.90.51.00.00 OBRAS E INSTALAÇÕES.....	R\$	7.875,01
08890 00000 000 / 1 / 7 / 0 / 0 Recursos Ordinários (Livres).....	R\$	7.875,01

PROJETO/ATIVIDADE 13.004 - 15.451.00331-167 CONSTRUÇÃO E MELHORIAS EM VIAS PÚBLICAS - AFD

4.4.90.51.00.00 OBRAS E INSTALAÇÕES.....	R\$	55.130,88
09300 10005 1010 / 5 / 99 / 4 / 17 OPER CRÉDITO AGÊNCIA FRANCESA DE DESENV (AFD).....	R\$	55.130,88

PROJETO/ATIVIDADE 14.002 - 10.301.00342-179 GERENCIAM DE RECURS HUMANOS - FUNDO MUNIC DE SAÚDE

3.3.90.33.00.00 PASSAGENS E DESPESAS COM LOCOMOÇÃO.....	R\$	200,00
10110 00000 000 / 1 / 7 / 0 / 0 Recursos Ordinários (Livres).....	R\$	200,00

PROJETO/ATIVIDADE 14.002 - 10.301.00342-181 AMPLIAÇÃO E MANUTENÇÃO DA FROTA DE VEÍCULOS

3.3.90.30.00.00 MATERIAL DE CONSUMO	R\$	10.000,00
10250 00000 000 / 1 / 7 / 0 / 0 Recursos Ordinários (Livres).....	R\$	10.000,00
3.3.90.39.00.00 OUTROS SERVIÇOS DE TERCEIROS - PESSOA JURÍDICA	R\$	10.000,00
10280 00000 000 / 1 / 7 / 0 / 0 Recursos Ordinários (Livres).....	R\$	10.000,00

PROJETO/ATIVIDADE 14.002 - 10.301.00342-183 RECURSOS HUMANOS - AGENTES COMUNITÁRIOS DE SAÚDE

3.3.90.46.00.00 AUXÍLIO-ALIMENTAÇÃO	R\$	5.000,00
10540 00000 000 / 1 / 7 / 0 / 0 Recursos Ordinários (Livres).....	R\$	5.000,00

PROJETO/ATIVIDADE 14.002 - 10.302.00352-188 MANUTENÇÃO UNID. PRONTO ATENDIMENTO

3.3.90.39.00.00 OUTROS SERVIÇOS DE TERCEIROS - PESSOA JURÍDICA	R\$	2.300,00
11040 00000 000 / 1 / 7 / 0 / 0 Recursos Ordinários (Livres).....	R\$	2.300,00

PROJETO/ATIVIDADE 16.002 - 08.243.00426-211 ATENDIMENTOS A CRIANÇAS E ADOLESCENTES NO EIXO PROTEÇÃO SOCIAL BÁSICA - FMDCA

3.3.90.31.00.00 PREM. CULTURAIS, ARTÍSTICAS, CIENTIF. DESPORT. E OUTRAS	R\$	760,82
12810 00000 000 / 1 / 7 / 0 / 0 Recursos Ordinários (Livres).....	R\$	760,82

PROJETO/ATIVIDADE 18.002 - 26.782.00491-252 PAVIMENT E EXEC DE GALER DE ÁGUAS PLUVIAIS EM ESTR RUR

4.4.90.51.00.00 OBRAS E INSTALAÇÕES.....	R\$	93.201,81
14730 00000 000 / 1 / 7 / 0 / 0 Recursos Ordinários (Livres).....	R\$	93.201,81

PROJETO/ATIVIDADE 18.003 - 15.782.00042-257 SERVIÇOS DE OFICINA E CONTROLADORIA

3.3.90.30.00.00 MATERIAL DE CONSUMO	R\$	230.177,36
14890 00000 000 / 1 / 7 / 0 / 0 Recursos Ordinários (Livres).....	R\$	230.177,36

PROJETO/ATIVIDADE 19.001 - 04.122.00022-258 ATIVID GAB SECR SEGURANÇA E TRÂNSITO

3.1.90.13.00.00 OBRIGAÇÕES PATRONAIS	R\$	500,00
14920 00000 000 / 1 / 7 / 0 / 0 Recursos Ordinários (Livres).....	R\$	500,00

TOTAL DOS CANCELAMENTOS NO ORÇAMENTO DA ADMINISTRAÇÃO DIRETA R\$ 436.226,38

b) excesso de arrecadação na fonte 496 - Atenção de Média e Alta Complexidade Ambulatorial e Hospitalar, no valor de R\$ 76.769,78 (setenta e seis mil setecentos e sessenta e nove reais e setenta e oito centavos).

II – no orçamento do Fundo Municipal de Trânsito, cancelamento parcial das seguintes dotações orçamentárias:

PROJETO/ATIVIDADE 01.001 - 26.782.00522-002 ENGENHARIA DE TRÂNSITO

3.1.90.11.00.00 VENCIMENTOS E VANTAGENS FIXAS - PESSOAL CIVIL	R\$	38.754,50
00020 00509 509 / 99 / 99 / 0 / 0 Gerenciamento do Trânsito	R\$	38.754,50
3.1.90.13.00.00 OBRIGAÇÕES PATRONAIS	R\$	54,66
00030 00509 509 / 99 / 99 / 0 / 0 Gerenciamento do Trânsito	R\$	54,66
3.1.90.16.00.00 OUTRAS DESPESAS VARIÁVEIS - PESSOAL CIVIL.....	R\$	3.223,63
00040 00509 509 / 99 / 99 / 0 / 0 Gerenciamento do Trânsito	R\$	3.223,63
3.1.91.13.00.00 OBRIGAÇÕES PATRONAIS	R\$	5.820,71
00060 00509 509 / 99 / 99 / 0 / 0 Gerenciamento do Trânsito	R\$	5.820,71
3.3.90.14.00.00 DIÁRIAS - PESSOAL CIVIL	R\$	600,00
00070 00509 509 / 99 / 99 / 0 / 0 Gerenciamento do Trânsito	R\$	600,00
3.3.90.30.00.00 MATERIAL DE CONSUMO	R\$	6.693,79
00080 00509 509 / 99 / 99 / 0 / 0 Gerenciamento do Trânsito	R\$	6.693,79
TOTAL DO CANCELAMENTO NO ORÇAMENTO DO FUNDO MUNICIPAL DE TRÂNSITO.....	R\$	55.147,29



ÓRGÃO OFICIAL ELETRÔNICO DO MUNICÍPIO DE TOLEDO

LEI Nº. 2.022, DE 16 DE MARÇO DE 2010

ÓRGÃO OFICIAL CERTIFICADO DIGITALMENTE

A Secretaria de Comunicação de Toledo (PR), dá garantia da autenticidade deste documento, desde que visualizado através do site www.toledo.pr.gov.br

Ano V

Toledo, 4 de dezembro de 2014

Edição nº 1.148

Página 4

Art. 3º – Este Decreto entra em vigor na data de sua publicação.

GABINETE DO PREFEITO DO MUNICÍPIO DE TOLEDO, Estado do Paraná, em 3 de dezembro de 2014.

LUIS ADALBERTO BETO LUNITTI PAGNUSSATT
PREFEITO DO MUNICÍPIO DE TOLEDO

JADYR CLÁUDIO DONIN
SECRETÁRIO DO PLANEJAMENTO ESTRATÉGICO

O Prefeito do Município de Toledo, Senhor Luis Adalberto Beto Lunitti Pagnussatt, em cumprimento ao artigo 128, § 2º da Lei Orgânica Municipal, torna público as despesas pagas com Propaganda e Publicidade no mês de NOVEMBRO/2014.

EMPENHO	CREDOR	VALOR R\$
766/2014	JORNAL DO OESTE Contratação de jornal de circulação diária a nível local para publicação de atos oficiais deste município. Contrato nº 011/2014. Referente aos meses de Janeiro de 2014 a Janeiro/2015.	36,86
23029/2014	RCK – COMUNICAÇÕES LTDA Publicação de Atos Oficiais do Município de Toledo, determinados pela legislação, em jornal de circulação diária em nível regional em página indeterminada. Referente mês de Outubro/2014.	1.917,00
23931/2014	DEPARTAMENTO DE IMPRENSA OFIC DO ESTADO Publicação de atos oficiais de interesse do contratante. Referente mês Outubro/2014. Complemento do empenho nº 23028/2014	436,00
25427/2014	DEPARTAMENTO DE IMPRENSA OFIC DO ESTADO Publicação de atos oficiais de interesse do contratante. Referente mês Outubro/2014. Complemento do empenho nº 23028/2014	4.416,00
25670/2014	DEPARTAMENTO DE IMPRENSA OFIC DO ESTADO Publicação de atos oficiais de interesse do contratante. Referente mês Novembro/2014.	3.960,00
26186/2014	JORNAL DO OESTE Contratação de jornal de circulação diária a nível local para publicação de atos oficiais deste município. Contrato nº 011/2014. Referente aos meses de Janeiro de 2014 a Janeiro/2015.	4,11
26314/2014	DEPARTAMENTO DE IMPRENSA OFIC DO ESTADO Publicação de atos oficiais de interesse do contratante. Referente mês Outubro/2014. Complemento do empenho nº 23028/2014.	216,00
TOTAL		10.985,97

LUIS ADALBERTO BETO LUNITTI PAGNUSSATT
PREFEITO DO MUNICÍPIO DE TOLEDO

Em cumprimento ao disposto no Art. 37 da Lei Federal 6.437, de 20 de agosto de 1977, o Departamento de Vigilância em Saúde, torna pública a seguinte DECISÃO FINAL em Processo Administrativo Sanitário registrado na data de 18 de novembro de 2014. Autuado: ZORAIDE M DOS SANTOS (MANIA LANCHES E TAPIOCAS)

Data da Autuação: 14 de agosto de 2014. Data da Decisão: 25 de setembro de 2014. CPF: 794.856.859-04

Processo n.: 28/2014

Localidade: Toledo – Pr.

Tipificação da Infração: Construir, instalar ou fazer funcionar atividade ou estabelecimento sujeito á fiscalização sanitária sem licença ou autorização do órgão sanitário competente, ou contrariando as normas legais pertinentes.

Decisão Final: Não interposto recurso à autoridade sanitária superior, fica mantida a penalidade aplicada pelo Departamento de Vigilância em Saúde. **Penalidade Imposta:** Advertência.

COMUNICADO DE AUDIÊNCIA PÚBLICA

O Município de Toledo tem a honra de convidar vossa senhoria para audiência pública, onde será apresentada a proposta de Urbanização da Rua Capitão Leônidas Marques (trecho entre a Av. Maripá e Rua Dalmes F. Pastório), Vila Pioneiro.

Data: 12/12/2014

Horário: 19h

Local: CERTI Pioneiro

Endereço: Rua Capitão Leônidas Marques, Chácara 30, nº 1159, Vila Pioneiro, Toledo/PR.

LUIS ADALBERTO BETO LUNITTI PAGNUSSATT
Prefeito do Município de Toledo



ÓRGÃO OFICIAL ELETRÔNICO DO MUNICÍPIO DE TOLEDO

LEI Nº. 2.022, DE 16 DE MARÇO DE 2010

ÓRGÃO OFICIAL CERTIFICADO DIGITALMENTE

A Secretaria de Comunicação de Toledo (PR), dá garantia da autenticidade deste documento, desde que visualizado através do site www.toledo.pr.gov.br

Ano V

Toledo, 4 de dezembro de 2014

Edição nº 1.148

Página 5



MUNICÍPIO DE TOLEDO Estado do Paraná

EDITAL DE PERMUTA, REMOÇÃO E DE TRANSFERÊNCIA Nº 01/2014

QUADRO DO MAGISTÉRIO

COMUNICADO Nº. 03

A SECRETÁRIA DE RECURSOS HUMANOS DO MUNICÍPIO DE TOLEDO, Estado do Paraná, no uso de suas atribuições legais, torna público o seguinte:

- Em virtude de requerimentos protocolizados, a Comissão do Concurso de Permuta, Remoção e Transferência 01/2014, após analisar os dados retifica a classificação, conforme consta da Tabela I anexa a este Comunicado.
- Que a Secretaria Municipal de Educação informou a necessidade inicial para o ano letivo de 2015, do quadro do Magistério, as vagas constantes na Tabela II anexa a este Comunicado.

GABINETE DA SECRETÁRIA DE RECURSOS HUMANOS DO MUNICÍPIO DE TOLEDO, Estado do Paraná, em 02 de dezembro de 2014.

MARINES BETTEGA
SECRETÁRIA DE RECURSOS HUMANOS

TABELA I

INSCRIÇÕES DEFERIDAS QUADRO MAGISTÉRIO - PROFESSOR I, PROFESSOR II T20 E PROFESSOR II T40								
Class	Matrícula	Nome	Admissão	Nascimento	Função	Local	Per	Efet
1	608061	NILVA DAL MASO RIGOTTI	03/02/1998	18/06/1962	PROFESSOR I	ESCOLA NORMA DEMENECK BELOTTO	V	SIM
2	607341	IRIS MARCIA KUNZLER BERTOLUCI	03/02/1998	11/10/1976	PROFESSOR I	ESCOLA WALDYR BECKER	M	SIM
3	591612	CLEUZA MARIA REOLON	06/02/2001	27/04/1984	PROFESSOR I	ESCOLA CARLOS JOAO TREIS - EJA	M	SIM
4	647921	CLEONICE DOS SANTOS	01/03/2001	15/01/1968	PROFESSOR I	ESCOLA NORMA DEMENECK BELOTTO	V	SIM
5	657021	ELIANE MOURA DE SOUZA	01/02/2002	29/03/1965	PROFESSOR I	ESCOLA ARI ARCASSIO GOSSLER	M	SIM
6	607342	IRIS MARCIA KUNZLER BERTOLUCI	09/02/2006	11/10/1976	PROFESSOR II T20	ESCOLA WALDYR BECKER	V	SIM
7	650512	LILIAN VELAZQUEZ	09/02/2006	13/09/1980	PROFESSOR II T20	ESCOLA EGON WERNER BERCHT	M	SIM
8	708881	RAQUEL CHIARA HILLEBRAND COPPINI	03/04/2006	19/04/1983	PROFESSOR II T20	ESCOLA EGON WERNER BERCHT	M	SIM
9	657022	ELIANE MOURA DE SOUZA	06/02/2008	29/03/1965	PROFESSOR II T20	ESCOLA ARI ARCASSIO GOSSLER	V	SIM
10	724801	SONOLI IRENE DEMITO CAETANO	06/02/2008	09/02/1973	PROFESSOR II T20	ESCOLA REINALDO ARROSI	M	SIM
11	724411	LUCIANA ALVES PINTO	06/02/2008	06/06/1979	PROFESSOR II T20	ESCOLA ANDRE ZENERE	M	SIM
12	723811	ELISSIANE APARECIDA ZEN DO AMARAL	06/02/2008	23/01/1985	PROFESSOR II T20	ESCOLA ANDRE ZENERE	M	SIM
13	724051	GLEICE KELLY MOREIRA	06/02/2008	06/11/1986	PROFESSOR II T20	ESCOLA ANDRE ZENERE	M	SIM
14	728491	EDITH FERREIRA DA SILVA DE LIMA	05/03/2008	20/04/1968	PROFESSOR II T20	ESCOLA SAO FRANCISCO DE ASSIS	V	SIM
15	706512	VIVIANE BOSI DA SILVA	05/03/2008	04/02/1981	PROFESSOR II T20	ESCOLA HENRIQUE BROD	V	SIM
16	705792	JOSLAINE BARBIERI FOSCHARINI	02/04/2008	03/05/1973	PROFESSOR II T20	ESCOLA SAO FRANCISCO DE ASSIS	M	SIM
17	732661	GLAUCIA HACKBARTH	16/06/2008	27/07/1983	PROFESSOR II T20	ESCOLA CARLOS JOAO TREIS	M	SIM
18	737581	ROSANE SANGALETTI RODRIGUES	02/02/2009	06/09/1975	PROFESSOR II T20	ESCOLA SAO FRANCISCO DE ASSIS	M	SIM
19	737431	ELIZ REGINA PARISOTTO	02/02/2009	03/05/1976	PROFESSOR II T20	ESCOLA DR BORGES DE MEDEIROS	M	NÃO
20	737791	APARECIDA ROSANGELA PINHEIRO WINTER	02/02/2009	09/07/1974	PROFESSOR II T20	ESCOLA WALMIR GRANDE	V	SIM
21	737731	MÁRCIA BISOGNIN CORTEZE	02/02/2009	25/03/1981	PROFESSOR II T20	ESCOLA WALDYR BECKER	M	SIM
22	737521	MICHELLY PAULA RIBEIRO KOLLING	02/02/2009	28/07/1983	PROFESSOR II T20	ESCOLA OSVALDO CRUZ	M	SIM
23	737881	VANESSA LUISA LONDERO	02/02/2009	30/05/1985	PROFESSOR II T20	ESCOLA CARLOS FRIEDRICH	V	SIM
24	740491	RAQUEL CRISTINE MANICA	11/03/2009	15/08/1979	PROFESSOR II T20	ESCOLA SAO FRANCISCO DE ASSIS	V	SIM
25	741811	BEATRIZ APARECIDA BROCH BEBBER	08/05/2009	20/11/1978	PROFESSOR II T20	ESCOLA WALDYR BECKER	V	SIM
26	742371	FABIA FERREIRA PHILLIPPSEN	01/06/2009	14/10/1972	PROFESSOR II T20	ESCOLA REINALDO ARROSI	V	SIM
27	742411	LOVANIA APARECIDA MOTTA DOS SANTOS	01/06/2009	15/05/1975	PROFESSOR II T20	ESCOLA ARI ARCASSIO GOSSLER	V	SIM
28	746911	ELIZETE MARIA GOGOLA	20/07/2009	20/05/1958	PROFESSOR II T20	ESCOLA WALMIR GRANDE	M	SIM
29	748981	SOLANGE TEREZINHA DA SILVA	01/10/2009	07/09/1974	PROFESSOR II T20	ESCOLA WALDYR BECKER	M	SIM
30	696942	MARTA REGINA NAUJORKS DA MOTTA MIGUEL	07/01/2010	05/12/1965	PROFESSOR II T20	ESCOLA ARSENIÓ HEISS	M	NÃO
31	752101	MICHELE STILLNER EUFRANIO	07/01/2010	27/03/1979	PROFESSOR II T20	ESCOLA WALMIR GRANDE	M	SIM
32	751831	PATRICIA CHRISTINA BUSSOLARO	07/01/2010	28/11/1983	PROFESSOR II T20	ESCOLA SHIRLEY MARIA LORANDI SAURIN	M	NÃO
33	732662	GLAUCIA HACKBARTH	14/09/2010	27/07/1983	PROFESSOR II T20	ESCOLA WALTER FONTANA	V	SIM
34	741362	MARIA DE FATIMA CARDOSO UTZIG	01/02/2011	05/05/1973	PROFESSOR II T20	ESCOLA IVO WELTER	V	SIM
35	752612	MAYLA DE ALMEIDA SOUZA KLEIN	01/02/2011	13/01/1984	PROFESSOR II T20	ESCOLA CARLOS FRIEDRICH	M	NÃO
36	794641	JUCIELY NANCY SCHUMACHER DA SILVA	14/03/2011	09/03/1984	PROFESSOR II T40	ESCOLA ANDRE ZENERE	I	SIM
37	794101	JAQUELINE GUDER CRESTANI	14/03/2011	12/04/1987	PROFESSOR II T40	ESCOLA EGON WERNER BERCHT	V	SIM
38	799861	HIOJHANA DALPRA	01/04/2011	19/03/1974	PROFESSOR II T40	ESCOLA CARLOS JOAO TREIS - EJA	M	SIM
39	799081	REGINA DE FATIMA MOURA SILVA	01/04/2011	11/11/1975	PROFESSOR II T40	ESCOLA WALDYR BECKER	I	SIM
40	799141	MARILEUZA FIRMINO DE SOUZA DE ARAUJO	01/04/2011	09/08/1977	PROFESSOR II T40	ESCOLA WALTER FONTANA	V	SIM
41	798781	FABIANA BEDUN SACKVIL	01/04/2011	16/06/1978	PROFESSOR II T40	ESCOLA SAO FRANCISCO DE ASSIS	I	SIM
42	800041	JOCELAINA NASCIMENTO DE MATTOS	01/04/2011	19/08/1979	PROFESSOR II T40	ESCOLA AMELIO DAL BOSCO	I	NÃO
43	799531	EDINEIA DE SOUZA DE CARVALHO	01/04/2011	28/09/1981	PROFESSOR II T40	ESCOLA ARSENIÓ HEISS	I	NÃO
44	798991	MICHELE ZUFFO SOUZA ROMAN	01/04/2011	12/02/1983	PROFESSOR II T40	ESCOLA HENRIQUE BROD	V	SIM
45	798751	KELLY CRISTINA FERREIRA	01/04/2011	18/09/1984	PROFESSOR II T40	ESCOLA ANDRE ZENERE	V	SIM
46	799741	FABRYSSYA BARBOSA BONFIM EICH	01/04/2011	07/04/1986	PROFESSOR II T40	ESCOLA EGON WERNER BERCHT	I	NÃO
47	799201	MARIA DAIANE PONCIANO DE PAULA	01/04/2011	03/05/1986	PROFESSOR II T40	ESCOLA WALTER FONTANA	V	SIM
48	798961	SUELEN MARASCA	01/04/2011	04/10/1986	PROFESSOR II T40	ESCOLA ANDRE ZENERE	V	SIM
49	799681	DAYANE CARLA GIACOMINI	01/04/2011	10/04/1987	PROFESSOR II T40	ESCOLA ANITA GARIBALDI	I	SIM



ÓRGÃO OFICIAL ELETRÔNICO DO MUNICÍPIO DE TOLEDO

LEI Nº. 2.022, DE 16 DE MARÇO DE 2010

ÓRGÃO OFICIAL CERTIFICADO DIGITALMENTE

A Secretaria de Comunicação de Toledo (PR), dá garantia da autenticidade deste documento, desde que visualizado através do site www.toledo.pr.gov.br

Ano V

Toledo, 4 de dezembro de 2014

Edição nº 1.148

Página 6



MUNICÍPIO DE TOLEDO Estado do Paraná

50	799981	DAIANE KRACKEKER	01/04/2011	03/07/1988	PROFESSOR II T40	ESCOLA DR BORGES DE MEDEIROS	I	NÃO
51	800461	CIRLEI ELIZABETE GOZZI MOREIRA	13/04/2011	15/03/1961	PROFESSOR II T40	ESCOLA WALDYR BECKER	V	SIM
52	800371	ROSIELI LUCIA S LONGO	13/04/2011	25/02/1986	PROFESSOR II T40	ESCOLA SHIRLEY MARIA LORANDI SAURIN	I	NÃO
53	800401	ALINE BRANDAO QUEIROZ PRATIS	13/04/2011	24/07/1989	PROFESSOR II T40	ESCOLA AMELIO DAL BOSCO	I	NÃO
54	801661	IRMA TOMAZELI	02/05/2011	18/05/1964	PROFESSOR II T40	ESCOLA ANDRE ZENERE	V	SIM
55	801691	ROSANA FERNANDES BARREIROS LEANDRO	02/05/2011	24/12/1976	PROFESSOR II T40	ESCOLA TOME DE SOUZA	V	SIM
56	801571	WANESSA TIECHER	02/05/2011	04/11/1978	PROFESSOR II T40	ESCOLA DR BORGES DE MEDEIROS	I	NÃO
57	805381	ROSE MARI MENON DE OLIVEIRA	06/06/2011	17/06/1977	PROFESSOR II T40	ESCOLA ANDRE ZENERE	V	SIM
58	807721	ALESSANDRA PAULA NEVES DE OLIVEIRA	15/07/2011	20/09/1984	PROFESSOR II T40	ESCOLA EGON WERNER BERCHT	I	NÃO
59	809041	ELIANE BRANDT	01/08/2011	13/01/1978	PROFESSOR II T40	ESCOLA DR BORGES DE MEDEIROS	I	NÃO
60	809071	LUCIANE MARIA CASARIN KRETZMANN	01/08/2011	30/10/1979	PROFESSOR II T40	ESCOLA WALTER FONTANA	I	NÃO
61	809161	MARICEIA ANA PICKLER	01/08/2011	07/05/1984	PROFESSOR II T40	ESCOLA TOME DE SOUZA	I	NÃO
62	809131	SIMONY PEDROSO	01/08/2011	15/09/1989	PROFESSOR II T40	ESCOLA SANTO ANTONIO	V	SIM
63	811831	ERENICE BALMANT DA SILVA	01/09/2011	17/11/1982	PROFESSOR II T40	ESCOLA REINALDO ARROSI	I	NÃO
64	811861	MAIKA LUANA SCHMITZ	01/09/2011	28/03/1988	PROFESSOR II T40	ESCOLA ORLANDO LUIZ BASEI	M	SIM
65	814021	MAYARA GISELE PROCKSCH MESTRENIER	10/10/2011	25/06/1978	PROFESSOR II T40	ESCOLA ANDRE ZENERE	I	NÃO
66	720302	ELIANE CAUNETO	01/03/2012	10/12/1968	PROFESSOR II T20	ESCOLA SHIRLEY MARIA LORANDI SAURIN	M	NÃO
67	650582	NANCI DA CONCEICAO BALDASSAUNE	01/03/2012	10/04/1971	PROFESSOR II T20	ESCOLA ARSENIU HEISS	M	NÃO
68	787112	MARCIA REGINA DE BASTOS DEFANTE	01/03/2012	19/11/1977	PROFESSOR II T20	ESCOLA ALBERTO SANTOS DUMONT	M	NÃO
69	822961	MICHELE WEICH	01/03/2012	14/06/1982	PROFESSOR II T20	ESCOLA NORMA DEMENECK BELOTTO	V	NÃO
70	734342	ANA CAROLINE LENHARDT	01/03/2012	25/12/1982	PROFESSOR II T20	ESCOLA SHIRLEY MARIA LORANDI SAURIN	V	NÃO
71	741932	CLAUDIA CECCATTO SELHORST	01/03/2012	29/04/1985	PROFESSOR II T20	ESCOLA WALDYR BECKER	V	NÃO
72	822991	LUCIA HOCHMANN	06/03/2012	20/06/1966	PROFESSOR II T20	ESCOLA ANTONIO SCAIN	V	NÃO
73	737822	LILIANE FREITAG KLEINSCHMITT	19/03/2012	29/07/1978	PROFESSOR II T20	ESCOLA WALDYR BECKER	M	NÃO
74	741692	ADRIANA PERIN BASSO	19/03/2012	15/12/1981	PROFESSOR II T20	ESCOLA HENRIQUE BROD	M	NÃO
75	825601	FABRICIA NOGUEIRA	19/03/2012	10/06/1987	PROFESSOR II T40	ESCOLA OLIVO BEAL	V	SIM
76	826381	JANETE LORENZI	02/04/2012	30/08/1972	PROFESSOR II T20	ESCOLA WALMIR GRANDE	V	SIM
77	826351	ELIANE QUEIROGA DE CARVALHO SANTOS	02/04/2012	18/05/1974	PROFESSOR II T20	ESCOLA NORMA DEMENECK BELOTTO	V	NÃO
78	826291	MARIANGELA MULLER LUDEWIG	02/04/2012	03/07/1976	PROFESSOR II T20	ESCOLA ANTONIO SCAIN	V	NÃO
79	826321	KELLY PALMA	02/04/2012	20/09/1985	PROFESSOR II T20	ESCOLA ALBERTO SANTOS DUMONT	V	NÃO
80	827941	MARIA APARECIDA DA SILVA LICURGO SANTOS	11/04/2012	24/07/1968	PROFESSOR II T40	ESCOLA CARLOS FRIEDRICH	I	NÃO
81	827911	ANDREIA ROMERO CARDOSO	11/04/2012	16/07/1981	PROFESSOR II T40	ESCOLA WALMIR GRANDE	I	NÃO
82	725072	ZENILDA RODRIGUES BARBOSA	07/05/2012	26/01/1966	PROFESSOR II T20	ESCOLA JARDIM CONCORDIA	V	NÃO
83	675502	SALETE DO ROCIO MURSOLETTO	07/05/2012	06/12/1966	PROFESSOR II T20	ESCOLA JARDIM CONCORDIA	M	NÃO
84	831091	EDNA DE CASTRO JANTSCH	07/05/2012	23/04/1967	PROFESSOR II T20	ESCOLA NORMA DEMENECK BELOTTO	V	NÃO
85	830911	ELIANA DE LIMA CAVASINI	07/05/2012	02/12/1974	PROFESSOR II T20	ESCOLA DUQUE DE CAXIAS	V	NÃO
86	830881	REBECCA SESTAK RODRIGUES	07/05/2012	26/02/1976	PROFESSOR II T20	ESCOLA AMELIO DAL BOSCO	V	NÃO
87	830851	LUCIVANE ESTEVES DA COSTA SANTOS	07/05/2012	28/08/1978	PROFESSOR II T20	ESCOLA SHIRLEY MARIA LORANDI SAURIN	M	NÃO
88	830971	SUELY SIQUEIRA DIAS FERNANDES	07/05/2012	19/05/1982	PROFESSOR II T20	ESCOLA ANTONIO SCAIN	M	NÃO
89	776522	GLAUCIA NAIARA WUNSCH PATZ	07/05/2012	02/04/1983	PROFESSOR II T20	ESCOLA JARDIM CONCORDIA	M	NÃO
90	830941	LEILA ANDREIA SOARES RIBEIRO TORINO	07/05/2012	07/08/1985	PROFESSOR II T20	ESCOLA TANCREDO DE ALMEIDA NEVES	M	NÃO
91	724052	GLEICE KELLY MOREIRA	07/05/2012	06/11/1986	PROFESSOR II T20	ESCOLA ALBERTO SANTOS DUMONT	V	NÃO
92	739952	NATALY CRISTINA DA SILVA MARTINS	07/05/2012	25/12/1986	PROFESSOR II T20	ESCOLA HENRIQUE BROD	M	NÃO
93	752102	MICHELE STILLNER EUFRANIO	21/05/2012	27/03/1979	PROFESSOR II T20	ESCOLA CARLOS FRIEDRICH	V	NÃO
94	833701	ALESSANDRA GRACIELE RUCHEL OLIVEIRA	06/06/2012	16/03/1989	PROFESSOR II T20	ESCOLA WALTER FONTANA	V	NÃO
95	742442	NEUZA GOMES QUADROS	11/06/2012	03/03/1971	PROFESSOR II T20	ESCOLA CARLOS JOAO TREIS	M	NÃO
96	833641	MARIA CRISTINA BATISTA CORDEIRO	11/06/2012	18/03/1972	PROFESSOR II T20	ESCOLA CARLOS FRIEDRICH	M	NÃO
97	740072	ELIANE MARIA PANSERA BARTOZEKI	11/06/2012	01/06/1981	PROFESSOR II T20	ESCOLA HENRIQUE BROD	M	NÃO
98	835621	MARIZA FEITOSA LIMA DE SOUZA	25/06/2012	31/01/1967	PROFESSOR II T20	ESCOLA TANCREDO DE ALMEIDA NEVES	M	NÃO
99	577712	MARCIA ROSENDO MIRANDA	25/06/2012	08/05/1975	PROFESSOR II T20	ESCOLA TANCREDO DE ALMEIDA NEVES	V	NÃO
100	834601	ELISIANE FABRIS MOSSMANN	25/06/2012	04/10/1978	PROFESSOR II T40	ESCOLA WALTER FONTANA	I	NÃO
101	835471	ALEXANDRA ANDRADE SILVA RAMIREZ	25/06/2012	17/09/1981	PROFESSOR II T40	ESCOLA CARLOS FRIEDRICH	I	NÃO
102	728312	FABIANA DE FATIMA DOS SANTOS	25/06/2012	24/02/1984	PROFESSOR II T20	ESCOLA JARDIM CONCORDIA	V	NÃO
103	834961	MARIA GABRIELA BAUMGARTEN	25/06/2012	18/10/1986	PROFESSOR II T20	ESCOLA OLIVO BEAL	M	NÃO
104	834631	ALESSANDRA PIVA VIEIRA	25/06/2012	30/10/1986	PROFESSOR II T20	ESCOLA SANTO ANTONIO	M	NÃO
105	734552	MARILDA HINZE LIRA ULSENHEIMER	29/06/2012	20/10/1974	PROFESSOR II T20	ESCOLA SAO DIMAS	M	NÃO
106	838111	DAXIANA APARECIDA FRIGOTTO	29/06/2012	24/05/1981	PROFESSOR II T20	ESCOLA ALBERTO SANTOS DUMONT	M	NÃO
107	838081	SILVANA KATHIA ZEPNICKI	29/06/2012	28/09/1982	PROFESSOR II T40	ESCOLA WALDYR BECKER	V	SIM
108	838411	JAQUELINE MAIARA DUPONT	08/08/2012	13/03/1988	PROFESSOR II T20	ESCOLA OSVALDO CRUZ	M	NÃO
109	840001	JANETE SCHAUFELBERGER	03/09/2012	10/01/1984	PROFESSOR II T40	ESCOLA WALDYR BECKER	I	NÃO
110	739502	KAREN NICOLE DE OLIVEIRA TORMES	03/09/2012	22/10/1984	PROFESSOR II T20	ESCOLA JOSE PEDRO BRUM	M	SIM
111	840271	FABIOLA CALLAI MARTINS	01/10/2012	14/03/1987	PROFESSOR II T20	ESCOLA SHIRLEY MARIA LORANDI SAURIN	M	NÃO
112	734282	MARCIA CRISTINA DE MORAES DA SILVA	18/12/2012	21/01/1978	PROFESSOR II T20	ESCOLA HENRIQUE BROD	M	NÃO
113	852121	IJETTE FATIMA GRAHL	02/04/2013	01/07/1964	PROFESSOR II T20	ESCOLA ARI ARCASSIO GOSSLER	V	NÃO
114	724592	MARGARETE KUHN	02/04/2013	26/07/1965	PROFESSOR II T20	ESCOLA OLIVO BEAL	V	NÃO
115	737972	IRENA DE OLIVEIRA PRIMAO	02/04/2013	29/10/1969	PROFESSOR II T20	ESCOLA OLIVO BEAL	V	NÃO
116	851351	ALEXSANDRA CUSTODIO	02/04/2013	04/10/1976	PROFESSOR II T20	ESCOLA SHIRLEY MARIA LORANDI SAURIN	M	NÃO
117	734132	CARLA CRISTINA BARAN	02/04/2013	14/09/1983	PROFESSOR II T20	ESCOLA REINALDO ARROSI	V	NÃO
118	734312	MARCIANI TERESINHA PETRY BACKES	02/04/2013	22/05/1984	PROFESSOR II T20	ESCOLA WALDYR BECKER	V	NÃO
119	851441	MARCELI CRISTINA HEIN CAMARGO	02/04/2013	31/12/1984	PROFESSOR II T20	ESCOLA HENRIQUE BROD	M	NÃO
120	851531	JAQUELINE NOGUEIRA DE CAMARGO	02/04/2013	14/06/1985	PROFESSOR II T20	ESCOLA TANCREDO DE ALMEIDA NEVES	M	NÃO
121	787352	RAFAEL FERNANDO BILIBIO	02/04/2013	05/09/1985	PROFESSOR II T20	ESCOLA AMELIO DAL BOSCO	M	NÃO
122	851471	BRUNA FERNANDES BARBOSA	02/04/2013	12/04/1989	PROFESSOR II T20	ESCOLA WALDYR BECKER	V	NÃO
123	851381	MICHELY DE SOUZA CARAMELO	02/04/2013	08/07/1991	PROFESSOR II T20	ESCOLA JARDIM CONCORDIA	V	NÃO
124	737942	VANDERLI CAROLINO	03/06/2013	21/03/1969	PROFESSOR II T20	ESCOLA JOSE PEDRO BRUM	V	NÃO
125	855151	ELUI SALETE WASILEWSKI SILVA	03/06/2013	01/05/1972	PROFESSOR II T20	ESCOLA CARLOS JOAO TREIS	V	NÃO



ÓRGÃO OFICIAL ELETRÔNICO DO MUNICÍPIO DE TOLEDO

LEI Nº. 2.022, DE 16 DE MARÇO DE 2010

ÓRGÃO OFICIAL CERTIFICADO DIGITALMENTE

A Secretaria de Comunicação de Toledo (PR), dá garantia da autenticidade deste documento, desde que visualizado através do site www.toledo.pr.gov.br

Ano V

Toledo, 4 de dezembro de 2014

Edição nº 1.148

Página 7



MUNICÍPIO DE TOLEDO Estado do Paraná

126	723752	ELIANE CRISTINA ZEPNICKI	03/06/2013	27/05/1977	PROFESSOR II T20	ESCOLA WALDYR BECKER	M	NÃO
127	855121	GLEZIMAR GORETE BARANOWSKI	03/06/2013	25/06/1979	PROFESSOR II T20	ESCOLA IVO WELTER	M	NÃO
128	855181	ESTER ROSA DE SOUZA	03/06/2013	29/10/1979	PROFESSOR II T20	ESCOLA WALDYR BECKER	V	NÃO
129	855031	JOICE FERNANDES DOS SANTOS	03/06/2013	21/12/1983	PROFESSOR II T20	ESCOLA SAO PEDRO	V	NÃO
130	730742	ALINE WENGRAT	03/06/2013	10/10/1986	PROFESSOR II T20	ESCOLA ORLANDO LUIZ BASEI	V	NÃO
131	855271	CARMEN REJANE MUNCHEN	03/06/2013	19/12/1988	PROFESSOR II T20	ESCOLA SAO PEDRO	V	NÃO
132	855091	SARAH NATALI RABAIOLLI	03/06/2013	06/09/1989	PROFESSOR II T20	ESCOLA ANITA GARIBALDI	M	NÃO
133	855211	FERNANDA RAQUEL COLDEBELLA	03/06/2013	15/02/1990	PROFESSOR II T20	ESCOLA OLIVO BEAL	V	NÃO
134	855061	JESSICA ALINE FERRAZ	03/06/2013	16/04/1990	PROFESSOR II T20	ESCOLA JOSE PEDRO BRUM	M	NÃO
135	858031	LIDIA NEUMANN SCHEWE CORSINO	04/07/2013	18/02/1970	PROFESSOR II T20	ESCOLA WALMIR GRANDE	V	SIM
136	717092	ROSELI GANDA DE CARVALHO	04/07/2013	11/07/1977	PROFESSOR II T20	ESCOLA SAO FRANCISCO DE ASSIS	M	NÃO
137	738272	REGINA LANGE	04/07/2013	15/11/1978	PROFESSOR II T20	ESCOLA ANITA GARIBALDI	M	NÃO
138	857941	MARIANA PORTUGAL DONASOLO	04/07/2013	12/12/1986	PROFESSOR II T20	ESCOLA ARI ARCASSIO GOSSLER	M	NÃO
139	857971	JOICE FERNANDA FAVARAÇO	04/07/2013	30/07/1988	PROFESSOR II T20	ESCOLA JOSE PEDRO BRUM	M	NÃO
140	857911	JAQUELINE CRISTINE PREVIATTI MIORANZA	04/07/2013	19/02/1989	PROFESSOR II T20	ESCOLA JOSE PEDRO BRUM	M	NÃO
141	860851	TEREZINHA APARECIDA RAULINO PRIESTER	01/08/2013	05/04/1966	PROFESSOR II T20	ESCOLA PRINCESA ISABEL	M	NÃO
142	724982	VANDERLEIA TROLLER NICOLAU	01/08/2013	23/05/1968	PROFESSOR II T20	ESCOLA JARDIM CONCORDIA	V	NÃO
143	752402	SALETE RAMBO	01/08/2013	01/03/1972	PROFESSOR II T20	ESCOLA ANITA GARIBALDI	M	NÃO
144	860791	MARIA CRISTINA RABELO DE OLIVEIRA	01/08/2013	28/08/1972	PROFESSOR II T20	ESCOLA ANITA GARIBALDI	M	NÃO
145	724442	LUCIANA HUBNER PEREIRA	01/08/2013	10/09/1975	PROFESSOR II T20	ESCOLA PRINCESA ISABEL	M	NÃO
146	752492	GIOVANA VIANA FEDEL	01/08/2013	28/04/1976	PROFESSOR II T20	ESCOLA ALBERTO SANTOS DUMONT	M	NÃO
147	706332	CHRISTIANNE FATIMA LOMEU	01/08/2013	12/06/1982	PROFESSOR II T20	ESCOLA WALMIR GRANDE	M	NÃO
148	860911	ANDIARA TATIANE LUNELLI	01/08/2013	19/08/1986	PROFESSOR II T20	ESCOLA IVO WELTER	M	NÃO
149	860761	LARISSA COSER	01/08/2013	11/09/1987	PROFESSOR II T20	ESCOLA TANCREDO DE ALMEIDA NEVES	V	NÃO
150	860821	BRUNA COLES DE BRITES DE OLIVEIRA	01/08/2013	10/10/1989	PROFESSOR II T20	ESCOLA TANCREDO DE ALMEIDA NEVES	M	NÃO
151	861571	CRISTIANE APARECIDA JOAQUIM	13/08/2013	03/08/1979	PROFESSOR II T20	ESCOLA JOSE PEDRO BRUM	M	NÃO
152	861391	JULIANA MARTINS DE LIMA	14/08/2013	05/10/1978	PROFESSOR II T20	ESCOLA IVO WELTER	M	NÃO
153	741152	REGINA STEFFLER	14/08/2013	20/08/1982	PROFESSOR II T20	ESCOLA PRINCESA ISABEL	M	NÃO
154	737672	IVONETE LARA DE LIMA	02/09/2013	29/07/1972	PROFESSOR II T20	ESCOLA JOSE PEDRO BRUM	M	NÃO
155	724382	LENILDA MARCELINO DA SILVA SEIDA	02/09/2013	17/03/1975	PROFESSOR II T20	ESCOLA HENRIQUE BROD	V	NÃO
156	701232	MARLENE ALVES DE SOUZA	02/09/2013	11/08/1978	PROFESSOR II T20	ESCOLA ALBERTO SANTOS DUMONT	M	NÃO
157	727142	IVIANE PAULA JANJAR	02/09/2013	05/12/1981	PROFESSOR II T20	ESCOLA HENRIQUE BROD	M	NÃO
158	862651	MONICA REGINA VITT SIMON	02/09/2013	09/07/1985	PROFESSOR II T20	ESCOLA WALMIR GRANDE	M	NÃO
159	862741	ELAINE PIVA DELLA FLORA	02/09/2013	09/04/1980	PROFESSOR II T20	ESCOLA SANTO ANTONIO	V	NÃO
160	749102	GISLAINE FRANCIOLI VITAL PEREIRA	16/09/2013	12/09/1982	PROFESSOR II T20	ESCOLA JOSE PEDRO BRUM	M	NÃO
161	864751	MAGDA ANGELA CANEI	16/09/2013	20/05/1984	PROFESSOR II T20	ESCOLA SHIRLEY MARIA LORANDI SAURIN	M	NÃO
162	737912	JULIANA REBELATO BADOTTI	17/09/2013	04/10/1985	PROFESSOR II T20	ESCOLA HENRIQUE BROD	M	NÃO
163	864931	CARLA IAPPE	19/09/2013	23/09/1990	PROFESSOR II T20	ESCOLA JOSE PEDRO BRUM	M	NÃO
164	866041	MIRIAN EVANGELISTA REIS	04/10/2013	19/10/1973	PROFESSOR II T20	ESCOLA HENRIQUE BROD	V	NÃO
165	866071	ANA ANGELICA CASARA PALIVODA WILSKIE	04/10/2013	17/11/1983	PROFESSOR II T20	ESCOLA HENRIQUE BROD	M	NÃO
166	866101	VANESSA DREY	04/10/2013	23/02/1989	PROFESSOR II T20	ESCOLA WALDYR BECKER	M	NÃO
167	867001	DAGMAR PRATES PALAURO	15/10/2013	01/01/1953	PROFESSOR II T20	ESCOLA JOSE PEDRO BRUM	V	SIM
168	867331	RUTE FERREIRA SOBRINHO DA LUZ	15/10/2013	21/05/1964	PROFESSOR II T20	ESCOLA HENRIQUE BROD	V	NÃO
169	867211	SONIA NARA VARGAS CAMARGO	15/10/2013	10/07/1965	PROFESSOR II T20	ESCOLA WALDYR BECKER	M	NÃO
170	739982	MARTA ROSSI DE ANDRADE	15/10/2013	01/01/1968	PROFESSOR II T20	ESCOLA HENRIQUE BROD	V	NÃO
171	867241	CLAUDIA JOSEFINA KONZEN DIAS	15/10/2013	16/03/1972	PROFESSOR II T20	ESCOLA REINALDO ARROSI	V	NÃO
172	867361	EDINA DALLABRIDA PASSARINI	15/10/2013	09/11/1972	PROFESSOR II T20	ESCOLA WALTER FONTANA	M	NÃO
173	867091	IVETE VIANA DA SILVA	15/10/2013	14/12/1973	PROFESSOR II T20	ESCOLA CARLOS JOAO TRIS	V	NÃO
174	867061	CLAUDIA DE FATIMA ANDRADE PASSIG	15/10/2013	18/11/1976	PROFESSOR II T20	ESCOLA NOSSA SENHORA DAS GRACAS	M	NÃO
175	728642	TELMA PEREIRA GOMES SOARES	15/10/2013	25/06/1977	PROFESSOR II T20	ESCOLA IVO WELTER	M	SIM
176	867181	CLEIMIR LIMA DE ALMEIDA FRANTZ	15/10/2013	27/03/1979	PROFESSOR II T20	ESCOLA ANDRE ZENERE	V	SIM
177	867151	MIRIA HICKMANN	15/10/2013	07/09/1981	PROFESSOR II T20	ESCOLA WALMIR GRANDE	M	NÃO
178	867451	ANAKELY DAMAZIO	15/10/2013	08/10/1981	PROFESSOR II T20	ESCOLA ANITA GARIBALDI	M	NÃO
179	867121	ANDREA REGINA VANDRESEN	15/10/2013	27/12/1981	PROFESSOR II T20	ESCOLA NORMA DEMENECK BELOTTO	V	NÃO
180	752132	ANDREIA EDUARDO DE CARVALHO	15/10/2013	13/02/1983	PROFESSOR II T20	ESCOLA SAO FRANCISCO DE ASSIS	V	NÃO
181	720242	MARCIANE DE ALMEIDA PORTO CAETANO	15/10/2013	28/03/1983	PROFESSOR II T20	ESCOLA TANCREDO DE ALMEIDA NEVES	M	NÃO
182	734702	DANIELE ANSCHAU	15/10/2013	23/03/1985	PROFESSOR II T20	ESCOLA TANCREDO DE ALMEIDA NEVES	V	NÃO
183	867421	DIANA PEREIRA DOS SANTOS	15/10/2013	15/09/1987	PROFESSOR II T20	ESCOLA SAO FRANCISCO DE ASSIS	V	NÃO
184	867301	KELLEN CRISTINA STEFANO	15/10/2013	20/08/1989	PROFESSOR II T20	ESCOLA JOSE PEDRO BRUM	M	NÃO
185	868531	VANIA MARILZA ARAUJO	01/11/2013	28/03/1977	PROFESSOR II T40	ESCOLA IVO WELTER	I	NÃO
186	868501	SHEILA INEZ SCHMITZ	01/11/2013	08/06/1983	PROFESSOR II T40	ESCOLA WALTER FONTANA	I	NÃO
187	868351	DEYSE JULIANA DE ARAUJO DOS SANTOS	08/11/2013	22/07/1985	PROFESSOR II T40	ESCOLA IVO WELTER	I	NÃO
188	868891	ANDREIA ANDRADE DA SILVA	21/11/2013	19/05/1985	PROFESSOR II T40	ESCOLA CARLOS FRIEDRICH	I	NÃO
189	869461	MAURICIO FERRASSO DE SOUZA	03/12/2013	15/11/1979	PROFESSOR II T40	ESCOLA TANCREDO DE ALMEIDA NEVES	I	NÃO
190	872461	NAACAO LUIZ DA SILVA	04/02/2014	21/04/1966	PROFESSOR II T40	ESCOLA WALDYR BECKER	I	NÃO
191	872551	SIRLEI DE SOUZA MENDONÇA DOJNOSKI	04/02/2014	30/06/1976	PROFESSOR II T40	ESCOLA ANDRE ZENERE	I	NÃO
192	872491	ANDREA DE MACEDO SILVA RODRIGUES	04/02/2014	19/08/1977	PROFESSOR II T40	ESCOLA ANDRE ZENERE	I	NÃO
193	872371	ANDREA DA SILVA MEIRA SANTOS	04/02/2014	02/05/1978	PROFESSOR II T40	ESCOLA TANCREDO DE ALMEIDA NEVES	I	NÃO
194	872521	LESLIE ALEXANDRE BARBOSA BREJANIM	04/02/2014	19/11/1984	PROFESSOR II T40	ESCOLA ARSENIO HEISS	I	NÃO
195	872431	PATRICIA MENDES BOFFO PINHEIRO	04/02/2014	17/05/1985	PROFESSOR II T40	ESCOLA EGON WERNER BERCHT	I	NÃO
196	872341	DIANA CRISTINA OLIVEIRA DE BRITO GATTI	04/02/2014	15/12/1986	PROFESSOR II T40	ESCOLA TANCREDO DE ALMEIDA NEVES	I	NÃO
197	872401	JUCILAINE DE OLIVEIRA	04/02/2014	25/08/1988	PROFESSOR II T40	ESCOLA EGON WERNER BERCHT	I	NÃO
198	874021	LAURA DE JESUS DOS SANTOS	14/02/2014	14/09/1970	PROFESSOR II T40	ESCOLA IVO WELTER	I	NÃO
199	874261	FRANCIÉLY DOS SANTOS DIAS DO PRADO	14/02/2014	23/09/1987	PROFESSOR II T40	ESCOLA IVO WELTER	I	NÃO
200	878821	CARLA FABIANA MACCARI COSTA	05/03/2014	31/12/1971	PROFESSOR II T40	ESCOLA ARSENIO HEISS	I	NÃO
201	878371	NICOLE PRISCILA BERTUOL	05/03/2014	30/07/1978	PROFESSOR II T40	ESCOLA ARSENIO HEISS	I	NÃO
202	705072	ANNA PAULA MOLTER RIBEIRO	17/03/2014	26/04/1981	PROFESSOR II T20	ESCOLA DR BORGES DE MEDEIROS	V	NÃO



ÓRGÃO OFICIAL ELETRÔNICO DO MUNICÍPIO DE TOLEDO

LEI Nº. 2.022, DE 16 DE MARÇO DE 2010

ÓRGÃO OFICIAL CERTIFICADO DIGITALMENTE

A Secretaria de Comunicação de Toledo (PR), dá garantia da autenticidade deste documento, desde que visualizado através do site www.toledo.pr.gov.br

Ano V

Toledo, 4 de dezembro de 2014

Edição nº 1.148

Página 8



MUNICÍPIO DE TOLEDO Estado do Paraná

203	880021	LOANA LIARA LOMEU MOREIRA	21/03/2014	24/03/1988	PROFESSOR II T40	ESCOLA SAO FRANCISCO DE ASSIS	I	NÃO
204	879991	MELANIA WENZEL BILIBIU	21/03/2014	22/07/1988	PROFESSOR II T40	ESCOLA ANDRE ZENERE	I	NÃO
205	887521	SIRLENE APARECIDA SANTOS	06/06/2014	06/02/1965	PROFESSOR II T40	ESCOLA REINALDO ARROSI	I	NÃO
206	887491	MARILIA APARECIDA VANZZO	06/06/2014	20/02/1968	PROFESSOR II T40	ESCOLA ALBERTO SANTOS DUMONT	I	NÃO
207	887431	IDENILCE TEREZINHA MASOLA	06/06/2014	14/05/1984	PROFESSOR II T40	ESCOLA SAO FRANCISCO DE ASSIS	I	NÃO
208	887461	SABRINA PASSIG SCHILKE	06/06/2014	05/03/1989	PROFESSOR II T40	ESCOLA IVO WELTER	I	NÃO
209	889141	MARINEZ GRANDO MULLER	18/06/2014	22/04/1967	PROFESSOR II T40	ESCOLA SAO PEDRO	I	NÃO
210	888721	MARIA CRISTINA MEINERZ	18/06/2014	10/02/1980	PROFESSOR II T40	ESCOLA HENRIQUE BROD	I	NÃO
211	896431	FRANCIELLE CALISTO DOS SANTOS	05/08/2014	04/05/1984	PROFESSOR II T40	ESCOLA WALTER FONTANA	I	NÃO
212	892951	HERMINIO GOMES DOS SANTOS	18/08/2014	11/02/1960	PROFESSOR II T40	ESCOLA OSVALDO CRUZ	I	NÃO
213	894661	IVONE HAHN	18/08/2014	09/05/1966	PROFESSOR II T40	ESCOLA ANITA GARIBALDI	I	NÃO
214	893101	IZALTIMA MARTINS FERREIRA	18/08/2014	30/12/1968	PROFESSOR II T40	ESCOLA IVO WELTER	I	NÃO
215	893011	LUCIA VIEIRA	18/08/2014	08/02/1971	PROFESSOR II T40	ESCOLA WALTER FONTANA	I	NÃO
216	894271	LUZINETE MARIA JORGE FELIZ BRESSAN	18/08/2014	03/09/1971	PROFESSOR II T40	ESCOLA TANCREDO DE ALMEIDA NEVES	I	NÃO
217	894211	CLAUDIA REGINA DIAS DE FREITAS	18/08/2014	26/07/1972	PROFESSOR II T40	ESCOLA ANITA GARIBALDI	I	NÃO
218	893911	ADAIR JOSE MARTINS	18/08/2014	21/07/1974	PROFESSOR II T40	ESCOLA IVO WELTER	I	NÃO
219	892981	IVONETE CORREIA DE LIMA RIBEIRO	18/08/2014	23/12/1974	PROFESSOR II T40	ESCOLA ORLANDO LUIZ BASEI	I	NÃO
220	893041	MARIA ELIZABETE MIOLO	18/08/2014	22/04/1977	PROFESSOR II T40	ESCOLA IVO WELTER	I	NÃO
221	893251	ELISANGELA GOMES DA SILVA	18/08/2014	13/06/1979	PROFESSOR II T40	ESCOLA SAO FRANCISCO DE ASSIS	I	NÃO
222	893371	SERGIO RAMOS DE JESUS	18/08/2014	09/03/1981	PROFESSOR II T40	ESCOLA IVO WELTER	I	NÃO
223	893341	CINTIA MARA DA SILVA	18/08/2014	20/06/1982	PROFESSOR II T40	ESCOLA JARDIM CONCORDIA	I	NÃO
224	893881	SILVIA ISABEL DE OLIVEIRA	18/08/2014	08/06/1987	PROFESSOR II T40	ESCOLA ANDRE ZENERE	I	NÃO
225	894181	ELIANE ALVES	18/08/2014	22/11/1987	PROFESSOR II T40	ESCOLA WALTER FONTANA	I	NÃO
226	894121	JOCIMARE PASZTETNIK DE MARCHI	18/08/2014	01/05/1988	PROFESSOR II T40	ESCOLA PRINCESA ISABEL	I	NÃO
227	894481	MONICA APARECIDA CORREA DE SOUZA	18/08/2014	07/10/1988	PROFESSOR II T40	ESCOLA SAO DIMAS	I	NÃO
228	894781	LUIZ CARLOS JANK	27/08/2014	19/04/1964	PROFESSOR II T40	ESCOLA ANITA GARIBALDI	I	NÃO
229	894901	ROSEMERE NUERNBERG FINK	27/08/2014	11/01/1971	PROFESSOR II T40	ESCOLA OSVALDO CRUZ	I	NÃO
230	894751	MARCIA ADRIANA DE OLIVEIRA BRITO	27/08/2014	19/08/1971	PROFESSOR II T40	ESCOLA ANITA GARIBALDI	I	NÃO
231	894841	ELIANE MARCHESKI	27/08/2014	18/06/1982	PROFESSOR II T40	ESCOLA ANITA GARIBALDI	I	NÃO
232	895021	SOLANGE PIERINA DALLA ROSA	27/08/2014	22/11/1987	PROFESSOR II T40	ESCOLA CARLOS FRIEDRICH	I	NÃO
233	894811	JULIANA APARECIDA SANTOS FRETTE	27/08/2014	08/06/1988	PROFESSOR II T40	ESCOLA ANITA GARIBALDI	I	NÃO
234	894931	KARIANNY APARECIDA GEROTTO DEL MOURO	27/08/2014	27/03/1989	PROFESSOR II T40	ESCOLA ANITA GARIBALDI	I	NÃO

INSCRIÇÕES DEFERIDAS QUADRO MAGISTÉRIO - PROFESSOR DE EDUCAÇÃO FÍSICA						
1	746761	ELIETE GARCIA	20/07/2009	03/08/1983	ESCOLA WALDYR BECKER	SIM
2	802171	GUINTER ROGUERT ECHELMEIER	04/05/2011	18/11/1964	ESCOLA HENRIQUE BROD	SIM
3	841201	LUCINEIA DE CARVALHO FAVERO	16/10/2012	22/07/1977	ESCOLA WALTER FONTANA	SIM
4	851501	ANGELA MARIA BLATT KAEFER	02/04/2013	14/03/1983	ESCOLA CARLOS JOAO TREIS	SIM

INSCRIÇÕES DEFERIDAS QUADRO MAGISTÉRIO - PROFESSOR DE EDUCAÇÃO INFANTIL						
Class	Matrícula	Nome	Admissão	Nascimento	Local	Efetivo
1	788191	ANDREA CARINE MORSCHBACHER ECKERT	01/02/2011	01/03/1988	CMEI ANGELA NEOLETE WESSEL	SIM
2	793321	VANESSA ALVES PINHEIRO	01/03/2011	18/12/1984	CMEI HILDA ANGELA DE MARCHI	SIM
3	823291	ROSEMARI APARECIDA DE OLIVEIRA LOPES	01/03/2012	27/05/1974	CMEI CANTINHO DA ALEGRIA	SIM
4	824251	ANDREIA CARMO DE QUEIROZ	12/03/2012	04/10/1972	CMEI NONO GIACOMAZZI	SIM
5	826471	ALICE MARIA SOROCA XAVIER	02/04/2012	30/09/1983	CMEI IRACI BATISTA	SIM
6	833761	LUCILENE SEIBEL	11/06/2012	01/11/1985	CMEI PINGO DE GENTE	NÃO
7	857551	MARIA HELENA SOARES DOMINGOS FRITZEN	04/07/2013	28/03/1968	CMEI CANTINHO DA ALEGRIA	SIM
8	857641	KEITIANI APARECIDA BORTOLETO	04/07/2013	01/02/1990	CMEI PINGO DE GENTE	SIM
9	857581	ADRIANA KEILA GATTI	04/07/2013	04/07/1990	CMEI DIVA BORDIN FONTANA	SIM
10	860971	DAIANA DA SILVA	01/08/2013	01/11/1986	CMEI SESI	SIM
11	861001	ELENICE APARECIDA DECHOTTI	01/08/2013	19/06/1990	CMEI ELIZIA R CARRARO	NÃO
12	861481	APARECIDA PEREIRA PEDROSO	14/08/2013	30/03/1950	CMEI SESI	SIM
13	861541	SELMA DE OLIVEIRA DAS CHAGAS	14/08/2013	22/06/1975	CMEI ELIZIA R CARRARO	NÃO
14	864631	ZOLDE APARECIDA GREZILE	10/09/2013	05/09/1965	CMEI CANTINHO FELIZ	SIM
15	864481	ANA CRISTINA DA SOLIDADE SILVA	10/09/2013	23/07/1967	CMEI CONSTANTINA HENKEL	SIM
16	864331	MARILANGE BRUM DE OLIVEIRA PAZ CANDIDO	10/09/2013	13/09/1973	CMEI CANTINHO DA ALEGRIA	SIM
17	864421	REJANE ALBINA GOTTEMS BRAGHIROLI	10/09/2013	28/09/1973	CMEI ROSANE PERIPOLLI FONTES	SIM
18	864691	LUCILENE DA SILVA MELO DOS SANTOS	10/09/2013	16/11/1977	CMEI NONA GEMA	NÃO
19	864511	LUCIVANIA FRAZAO DE OLIVEIRA	10/09/2013	08/03/1979	CMEI ROSANE PERIPOLLI FONTES	SIM
20	864661	VALDENICE CESCONETO BENJAMIM	10/09/2013	15/02/1982	CMEI ROSANE PERIPOLLI FONTES	SIM
21	864241	VERONICA APARECIDA ROCHA	10/09/2013	22/05/1983	CMEI DIVA BORDIN FONTANA	NÃO
22	864601	KELLY KOZLOWSKI CARVALHO	10/09/2013	26/03/1987	CMEI SUELI GRUBER	SIM
23	864541	GRACIELE ELEUTERIO DA LUZ	10/09/2013	05/05/1988	CMEI ROSANE PERIPOLLI FONTES	SIM
24	864451	TELMA CRISTINA DOS SANTOS	10/09/2013	17/11/1988	CMEI ROSANE PERIPOLLI FONTES	SIM
25	864301	ANDERSIELI IRION BOSCHETTI	10/09/2013	02/03/1990	CMEI JENNY DONADUZZI	NÃO
26	864901	ANDRESSA MAYARA AMORIM DE OLIVEIRA	19/09/2013	14/11/1987	CMEI ROSANE PERIPOLLI FONTES	SIM
27	864641	FATIMA APARECIDA LESSA	15/10/2013	30/05/1964	CMEI CANTINHO FELIZ	NÃO
28	866881	LIANE TERESINHA PIES	15/10/2013	14/12/1965	CMEI JENNY DONADUZZI	NÃO
29	866551	IARA INES EGEWARTH BONI	15/10/2013	15/05/1971	CMEI CLEUSI APARECIDA BERGER	NÃO
30	866911	SILMARA REGINA SIMONATO RAMOS	15/10/2013	16/02/1975	CMEI JENNY DONADUZZI	NÃO
31	866521	VILMA FLORENCIO DOS SANTOS	15/10/2013	03/08/1978	CMEI NONA GEMA	NÃO
32	866611	CAMILA CHAVES DOS SANTOS	15/10/2013	07/10/1980	CMEI CANTINHO FELIZ	NÃO
33	866311	LEONICE REGINA FIORENTIN MUSULAO	15/10/2013	23/04/1982	CMEI CONSTANTINA HENKEL	NÃO



ÓRGÃO OFICIAL ELETRÔNICO DO MUNICÍPIO DE TOLEDO

LEI Nº. 2.022, DE 16 DE MARÇO DE 2010

ÓRGÃO OFICIAL CERTIFICADO DIGITALMENTE

A Secretaria de Comunicação de Toledo (PR), dá garantia da autenticidade deste documento, desde que visualizado através do site www.toledo.pr.gov.br

Ano V

Toledo, 4 de dezembro de 2014

Edição nº 1.148

Página 9



MUNICÍPIO DE TOLEDO Estado do Paraná

34	866671	MARCIA DE OLIVEIRA COSTA	15/10/2013	11/10/1982	CMEI CANTINHO DA ALEGRIA	SIM
35	866371	FRANCIELE SCHONE	15/10/2013	06/11/1985	CMEI FANI BILIBIU	SIM
36	866971	ALINE APARECIDA NEVES DE AVELAR	15/10/2013	23/09/1988	CMEI CONSTANTINA HENKEL	NÃO
37	866581	ANDRESSA CAMOZZATO	15/10/2013	24/02/1989	CMEI SUELI GRUBER	SIM
38	866701	ANGELICA LUCIA ENGELSING	15/10/2013	12/06/1990	CMEI PEQUENO POLEGAR	NÃO
39	868081	PATRICIA CRISTINA TORINO	08/11/2013	24/06/1985	CMEI CANTINHO DA ALEGRIA	NÃO
40	875701	MARIA SUELY DE LUNA DOS SANTOS	17/02/2014	11/04/1971	CMEI SUELI GRUBER	NÃO
41	874351	TAINARA DE CAMPOS DE QUADRA	17/02/2014	26/04/1987	CMEI ROSANE PERIPOLLI FONTES	NÃO
42	878551	ROSELI DOS SANTOS ALVES DE OLIVEIRA	05/03/2014	07/05/1970	CMEI DIVA BORDIN FONTANA	NÃO
43	878521	ADRIANNE SCHMITZ BRANDT	05/03/2014	30/03/1984	CMEI NONA GEMA	NÃO
44	878431	MARLI ALVES	05/03/2014	16/06/1984	CMEI HILDA ANGELA DE MARCHI	NÃO
45	878401	TALITA EMANUELE DONADELLI DA NOBREGA	05/03/2014	19/03/1988	CMEI KARINE	NÃO
46	878461	MARCELAINÉ CARLA DEAK	05/03/2014	11/06/1988	CMEI FANI BILIBIU	NÃO
47	879961	MARY ANNE FIGUEIREDO CAMILO DE SANTANA	21/03/2014	15/02/1974	CMEI SUELI GRUBER	NÃO
48	882481	MARIA APARECIDA ESCAMEZ POMINI	15/04/2014	02/06/1969	CMEI SESI	NÃO
49	882451	ANDREIA NASCIMENTO MARTINS ERTTEL	15/04/2014	31/10/1976	CMEI SESI	NÃO
50	882511	CARMEM ADRIANA DE SOUZA	15/04/2014	21/09/1981	CMEI DIVA BORDIN FONTANA	NÃO
51	882421	ELENICE LEDUR	15/04/2014	17/12/1983	CMEI KATIUSCHIA GAYARDO	NÃO
52	882541	FRANCIELE DE OLIVEIRA	15/04/2014	08/09/1985	CMEI IRACI BATISTA	NÃO
53	883201	NEUZA GARCIA SERPA	05/05/2014	26/03/1963	CMEI SESI	NÃO
54	883231	ROSEMERY LANGER SIMONATO	05/05/2014	15/04/1986	CMEI KATIUSCHIA GAYARDO	NÃO
55	883111	ALINE INES PAULY	05/05/2014	12/01/1989	CMEI CONSTANTINA HENKEL	NÃO
56	883261	MIRELLE FERNANDA MARTINS	05/05/2014	12/11/1990	CMEI CONSTANTINA HENKEL	NÃO
57	883171	RAQUEL ANA KLEIN	05/05/2014	19/06/1991	CMEI CONSTANTINA HENKEL	NÃO
58	883291	TATIANE FERRARI DOS SANTOS	05/05/2014	24/06/1991	CMEI SUELI GRUBER	NÃO
59	885781	SIMONE MARIA BRIXNER PEDRO DE OLIVEIRA	19/05/2014	16/05/1973	CMEI ANGELA NEOLETE WESSEL	NÃO
60	887311	CLAUDIA APARECIDA KUSMA	02/06/2014	05/09/1971	CMEI ANGELA NEOLETE WESSEL	NÃO
61	888961	CLARICE SALETE IANKOSKI	18/06/2014	07/11/1964	CMEI IRACI BATISTA	NÃO
62	888811	MARCIA MAGALI SIMKE	18/06/2014	14/05/1965	CMEI SESI	NÃO
63	889171	SOELI FELISBERTO ALVES DE R DOS SANTOS	18/06/2014	24/08/1970	CMEI CRESCER E APRENDER	NÃO
64	888901	VILMA LEONTINO	18/06/2014	08/07/1972	CMEI KARINE	NÃO
65	889111	LUCIMARA FERREIRA DE SOUZA	18/06/2014	22/07/1978	CMEI CONSTANTINA HENKEL	NÃO
66	888841	DAYSE MARA DA SILVA KASKELIS RIBEIRO	18/06/2014	01/02/1984	CMEI IRACI BATISTA	NÃO
67	888931	PATRICIA APARECIDA DE SOUZA	18/06/2014	21/10/1984	CMEI CANTINHO FELIZ	NÃO
68	888991	SOLANGE GONÇALVES DOS SANTOS HARTMANN	18/06/2014	01/03/1986	CMEI PEQUENO POLEGAR	NÃO
69	889201	NADZIA PATRICIA SIMONETTI	18/06/2014	16/09/1987	CMEI NONA GEMA	NÃO
70	888751	JOSIANI REGINA SCHMIDT	18/06/2014	13/02/1988	CMEI ANGELA NEOLETE WESSEL	NÃO
71	888871	EDILAINE APARECIDA MORAIS	18/06/2014	27/06/1988	CMEI ELIZIA R CARRARO	NÃO
72	894241	ISABEL CRISTINA HOECKELE	18/08/2014	18/09/1965	CMEI HILDA ANGELA DE MARCHI	NÃO
73	892831	EVANIRA TEODORO PAES	18/08/2014	05/12/1968	CMEI RITA LUCIANE FRANCESCON	NÃO
74	893731	BELMIRA DAS DORES DE BRITO	18/08/2014	08/04/1971	CMEI KATIUSCHIA GAYARDO	NÃO
75	894451	SOELI RODRIGUES BARRETO	18/08/2014	20/11/1974	CMEI ELIZIA R CARRARO	NÃO
76	893941	MARCIA TOMAZ SCHNEIDER	18/08/2014	15/03/1975	CMEI SESI	NÃO
77	892861	MARIA ANDREIA DA SILVA DE OLIVEIRA	18/08/2014	02/03/1976	CMEI KARINE	NÃO
78	893761	MARILEI SILVA RIBEIRO DE LIMA	18/08/2014	17/04/1976	CMEI DIVA BORDIN FONTANA	NÃO
79	893821	FERNANDA NATALICIA GONÇALVES MENEGAZZO	18/08/2014	26/12/1981	CMEI SESI	NÃO
80	892891	ELYS KARINE HELMICH DA SILVA	18/08/2014	30/08/1982	CMEI IRACI BATISTA	NÃO
81	892921	LUZIA APARECIDA DOS SANTOS KRESKO	18/08/2014	30/06/1984	CMEI RITA LUCIANE FRANCESCON	NÃO
82	893311	SIMONE SCHMIDT DE OLIVEIRA	18/08/2014	19/08/1984	CMEI VO THARCILA	NÃO
83	893431	JUCELI LUZIA SCHENBERGER	18/08/2014	17/01/1985	CMEI CRESCER E APRENDER	NÃO
84	893281	ELISANGELA SIMON	18/08/2014	22/05/1987	CMEI CANTINHO DA ALEGRIA	NÃO

TABELA II

LOCAL	TIPO	PERIODO	VAGAS TEMP	VAGAS REAL/EFET
ESCOLA ALBERTO SANTOS DUMONT	NORMAL	VESPERTINO	1	0
ESCOLA ALBERTO SANTOS DUMONT	NORMAL	MATUTINO	3	0
ESCOLA AMELIO DAL BOSCO	NORMAL	MATUTINO	2	0
ESCOLA AMELIO DAL BOSCO	NORMAL	VESPERTINO	3	0
ESCOLA ANDRE ZENERE	NORMAL	MATUTINO	3	0
ESCOLA ANDRE ZENERE	NORMAL	VESPERTINO	1	1
ESCOLA ANITA GARIBALDI	NORMAL	MATUTINO	3	1
ESCOLA ANITA GARIBALDI	NORMAL	VESPERTINO	3	0
ESCOLA ANTONIO SCAIN	NORMAL	VESPERTINO	1	0
ESCOLA ANTONIO SCAIN	NORMAL	MATUTINO	0	3
ESCOLA ARI ARCASSIO GOSSLER	NORMAL	VESPERTINO	1	0
ESCOLA ARI ARCASSIO GOSSLER	NORMAL	MATUTINO	0	1
ESCOLA ARSENIO HEISS	PSICOPEDAGOGO	MATUTINO	2	0
ESCOLA ARSENIO HEISS	NORMAL	MATUTINO	1	0
ESCOLA ARSENIO HEISS	NORMAL	VESPERTINO	1	4
ESCOLA CARLOS FRIEDRICH	NORMAL	VESPERTINO	1	0
ESCOLA CARLOS FRIEDRICH	NORMAL	MATUTINO	5	0
ESCOLA CARLOS JOAO TREIS	NORMAL	VESPERTINO	4	0
ESCOLA CARLOS JOAO TREIS	NORMAL	MATUTINO	1	0
ESCOLA CARLOS JOAO TREIS - EJA	NORMAL	NOTURNO	0	0
ESCOLA CARLOS JOAO TREIS - EJA	NORMAL	MATUTINO	2	0
ESCOLA DR BORGES DE MEDEIROS	NORMAL	MATUTINO	4	0
ESCOLA DR BORGES DE MEDEIROS	PSICOPEDAGOGO	MATUTINO	1	0



ÓRGÃO OFICIAL ELETRÔNICO DO MUNICÍPIO DE TOLEDO

LEI Nº. 2.022, DE 16 DE MARÇO DE 2010

ÓRGÃO OFICIAL CERTIFICADO DIGITALMENTE

A Secretaria de Comunicação de Toledo (PR), dá garantia da autenticidade deste documento, desde que visualizado através do site www.toledo.pr.gov.br

Ano V

Toledo, 4 de dezembro de 2014

Edição nº 1.148

Página 10



MUNICÍPIO DE TOLEDO Estado do Paraná

ESCOLA DR BORGES DE MEDEIROS	NORMAL	VESPERTINO	4	0
ESCOLA DUQUE DE CAXIAS	NORMAL	VESPERTINO	1	2
ESCOLA EGON WERNER BERCHT	NORMAL	VESPERTINO	1	0
ESCOLA EGON WERNER BERCHT	NORMAL	MATUTINO	3	0
ESCOLA HENRIQUE BROD	NORMAL	VESPERTINO	0	0
ESCOLA HENRIQUE BROD	NORMAL	MATUTINO	1	0
ESCOLA IVO WELTER	NORMAL	MATUTINO	2	4
ESCOLA IVO WELTER	NORMAL	VESPERTINO	2	7
ESCOLA JARDIM CONCORDIA	NORMAL	VESPERTINO	1	0
ESCOLA JARDIM CONCORDIA	NORMAL	MATUTINO	3	0
ESCOLA JOSE PEDRO BRUM	NORMAL	MATUTINO	2	0
ESCOLA JOSE PEDRO BRUM	NORMAL	VESPERTINO	5	0
ESCOLA NORMA DEMENECK BELOTTO	NORMAL	VESPERTINO	2	1
ESCOLA NORMA DEMENECK BELOTTO	AEE	MATUTINO	1	0
ESCOLA NORMA DEMENECK BELOTTO	NORMAL	MATUTINO	0	0
ESCOLA OLIVO BEAL	NORMAL	MATUTINO	1	0
ESCOLA ORLANDO LUIZ BASEI	NORMAL	VESPERTINO	2	0
ESCOLA ORLANDO LUIZ BASEI	NORMAL	MATUTINO	0	0
ESCOLA OSVALDO CRUZ	NORMAL	MATUTINO	0	0
ESCOLA PRINCESA ISABEL	NORMAL	MATUTINO	2	3
ESCOLA REINALDO ARROSI	NORMAL	VESPERTINO	4	1
ESCOLA REINALDO ARROSI	PSICOPEDAGOGO	VESPERTINO	1	0
ESCOLA REINALDO ARROSI	NORMAL	MATUTINO	1	0
ESCOLA REINALDO ARROSI	PSICOPEDAGOGO	MATUTINO	1	0
ESCOLA SANTO ANTONIO	NORMAL	VESPERTINO	2	1
ESCOLA SAO DIMAS	NORMAL	MATUTINO	1	0
ESCOLA SAO LUIZ	NORMAL	VESPERTINO	1	0
ESCOLA SAO PEDRO	NORMAL	VESPERTINO	0	1
ESCOLA SAO PEDRO	PSICOPEDAGOGO	MATUTINO	1	0
ESCOLA SHIRLEY MARIA LORANDI SAURIN	NORMAL	MATUTINO	7	0
ESCOLA SHIRLEY MARIA LORANDI SAURIN	PSICOPEDAGOGO	MATUTINO	1	0
ESCOLA SHIRLEY MARIA LORANDI SAURIN	AEE	VESPERTINO	1	0
ESCOLA SHIRLEY MARIA LORANDI SAURIN	NORMAL	VESPERTINO	1	0
ESCOLA TANCREDO DE ALMEIDA NEVES	NORMAL	VESPERTINO	4	3
ESCOLA TANCREDO DE ALMEIDA NEVES	AEE	MATUTINO	1	0
ESCOLA TANCREDO DE ALMEIDA NEVES	PSICOPEDAGOGO	VESPERTINO	0	1
ESCOLA TANCREDO DE ALMEIDA NEVES	NORMAL	MATUTINO	2	3
ESCOLA TOME DE SOUZA	NORMAL	VESPERTINO	3	1
ESCOLA TOME DE SOUZA	AEE	VESPERTINO	0	1
ESCOLA WALDYR BECKER	NORMAL	MATUTINO	6	0
ESCOLA WALDYR BECKER	NORMAL	VESPERTINO	3	0
ESCOLA WALMIR GRANDE	NORMAL	MATUTINO	1	0
ESCOLA WALMIR GRANDE	NORMAL	VESPERTINO	3	0
ESCOLA WALTER FONTANA	NORMAL	MATUTINO	4	0
ESCOLA WALTER FONTANA	NORMAL	VESPERTINO	4	0
ESCOLA WASHINGTON LUIZ	NORMAL	MATUTINO	0	0
EDUCAÇÃO INFANTIL				
CMEI ANA MARIA ZORZO LUCKMANN	NORMAL	INTEGRAL	4	4
CMEI ANGELA NEOLETE WESSEL	NORMAL	INTEGRAL	2	2
CMEI CANTINHO DA ALEGRIA	NORMAL	INTEGRAL	1	0
CMEI CANTINHO FELIZ	NORMAL	INTEGRAL	1	0
CMEI CONSTANTINA HENKEL	NORMAL	INTEGRAL	0	2
CMEI CRESCER E APRENDER	NORMAL	INTEGRAL	1	0
CMEI DALVA NOGUEIRA	NORMAL	INTEGRAL	1	0
CMEI DIVA BORDIN FONTANA	NORMAL	INTEGRAL	1	0
CMEI ELIZIA R CARRARO	NORMAL	INTEGRAL	0	1
CMEI FANI BILIBIU	NORMAL	INTEGRAL	0	1
CMEI HILDA ANGELA DE MARCHI	NORMAL	INTEGRAL	2	2
CMEI IRACI BATISTA	NORMAL	INTEGRAL	2	2
CMEI JENNY DONADUZZI	NORMAL	INTEGRAL	2	1
CMEI KARINE	NORMAL	INTEGRAL	1	0
CMEI KATIUSCHIA GAYARDO	NORMAL	INTEGRAL	1	0
CMEI NONA GEMA	NORMAL	INTEGRAL	3	1
CMEI NONO GIACOMAZZI	NORMAL	INTEGRAL	3	2
CMEI OTILIA STEDILE (Em Construção)	NORMAL	INTEGRAL	4	4
CMEI PEQUENO POLEGAR	NORMAL	INTEGRAL	2	1
CMEI RITA LUCIANE FRANCESCON	NORMAL	INTEGRAL	1	1
CMEI ROSANE PERIPOLLI FONTES	NORMAL	INTEGRAL	0	1
CMEI SESI	NORMAL	INTEGRAL	3	1
CMEI SUELI GRUBER	NORMAL	INTEGRAL	0	1
CMEI VO THARCILA	NORMAL	INTEGRAL	0	1



ÓRGÃO OFICIAL ELETRÔNICO DO MUNICÍPIO DE TOLEDO

LEI Nº. 2.022, DE 16 DE MARÇO DE 2010

ÓRGÃO OFICIAL CERTIFICADO DIGITALMENTE

A Secretaria de Comunicação de Toledo (PR), dá garantia da autenticidade deste documento, desde que visualizado através do site www.toledo.pr.gov.br

Ano V

Toledo, 4 de dezembro de 2014

Edição nº 1.148

Página 11

1º Serviço de Registro de Imóveis da Comarca de Toledo-PR
Mario Lopes dos Santos Filho
Agente Delegado

Edital de Registro do Loteamento BOM JESUS II

Mario Lopes dos Santos Filho, Agente Delegado
do 1º Serviço de Registro de Imóveis da
Comarca de Toledo-PR, na forma da lei.

Faz saber, a todos os interessados que: **OCTACILIO MARQUES DA SILVA**, do comércio, RG 1.101.182-9-PR, CPF 119.180.989-72, e sua esposa, **THEREZA ANTUNES DA SILVA**, do lar, RG 3.818.829-1-PR, CPF 849.732.779-91, brasileiros, casados pelo regime de comunhão universal de bens, em 06/10/1954, residentes e domiciliados em Toledo-PR, DEPOSITARAM neste 1º Serviço de Registro de Imóveis, localizado à Rua Almirante Barroso, nº 2.990, Toledo-PR, os documentos exigidos pela Lei nº 6.766/79, para o registro do Loteamento que denominar-se-á: **LOTEAMENTO BOM JESUS II**, o qual terá acesso pelas Ruas Sagrada Família, Martin Heck, Avenida Maripá e Santa Clara, e que será implantado sobre a Chácara A.19 (A.dezenove), com a área de 25.900,00 m² (vinte e cinco mil e novecentos metros quadrados), do Loteamento Vila Operária, localizada neste Município e Comarca de Toledo-PR, com as confrontações constantes na Matrícula nº 40.917, deste Serviço Imobiliário. O Loteamento será composto por: a) 03 (três) quadras, com as seguintes numerações: 104 (cento e quatro), 105 (cento e cinco) e 106 (cento e seis) que, juntas, terão uma área total de 21.670,15 m² e serão constituídas por 29 (vinte e nove) lotes urbanos; 01 (um) lote urbano destinado a área de uso institucional; e 01 (um) lote urbano destinado a área verde - preservação; b) 02 (duas) ruas, com as seguintes denominações: Rua Sagrada Família e Rua Martin Heck, que, juntas, terão uma área total de 4.229,85 m². O Loteamento foi aprovado pelo Município de Toledo, através do Decreto Municipal nº 481, de 20/10/2014. E, para que chegue ao conhecimento de todos, expediu-se este edital que será publicado em jornal local por 03 (três) dias consecutivos, podendo o registro ser impugnado no prazo de 15 (quinze) dias, contados da data da última publicação. Toledo-PR, 02 de dezembro de 2014.

Mario Lopes dos Santos Filho
Agente Delegado

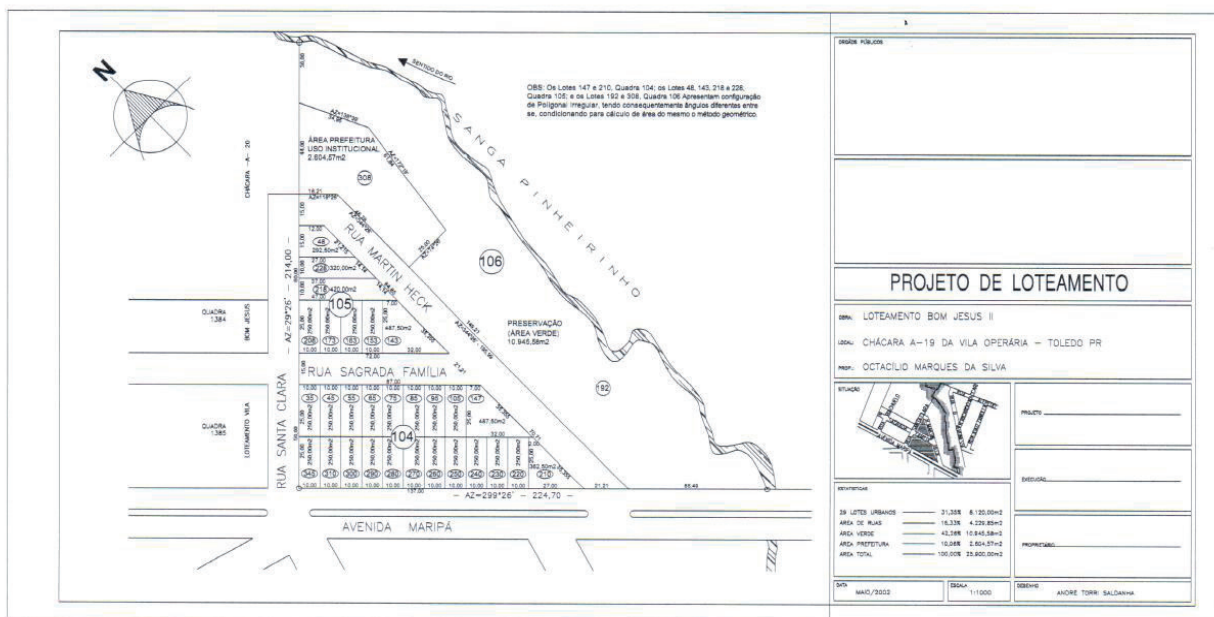



ÓRGÃO OFICIAL ELETRÔNICO DO MUNICÍPIO DE TOLEDO

LEI Nº. 2.022, DE 16 DE MARÇO DE 2010

ÓRGÃO OFICIAL CERTIFICADO DIGITALMENTE

A Secretaria de Comunicação de Toledo (PR), dá garantia da autenticidade deste documento, desde que visualizado através do site www.toledo.pr.gov.br

Ano V

Toledo, 4 de dezembro de 2014

Edição nº 1.148

Página 12

ATOS DE CONSELHOS E OUTROS

CONVITE PARA REUNIÃO ORDINÁRIA

O Presidente do Conselho Municipal de Desenvolvimento e Acompanhamento do Plano Diretor no uso de suas atribuições legais convida todos os conselheiros e toda a comunidade para participarem da Audiência Pública, que será realizada na data de 10 de dezembro de 2014, às 19:00 horas nas dependências do Auditório Acary Oliveira, sito a Rua Raimundo Leonardi, nº 1586, Centro : com os seguintes itens de pauta:

- Proposta de alteração do mapa de Zoneamento Municipal na Zona Industrial situada no Alto Panorama, regulamentada pela Lei 1944/2006
- Assuntos Gerais

JADYR CLÁUDIO DONIN

Presidente do Conselho Municipal de Desenvolvimento e acompanhamento do Plano Diretor

RESOLUÇÃO Nº 53, de 26 de novembro de 2014.

Delibera pela aprovação de alterações no Plano de Ação da Criança e do Adolescente do Município de Toledo/PR, para o período de 2014-2017.

O Conselho Municipal dos Direitos da Criança e do Adolescente de Toledo (CMDCA), em conformidade com o artigo 23 da Lei Municipal Nº 2.043/2010, em reunião ordinária realizada no dia 26 de novembro de 2014, nas dependências da Central de Conselhos, sito à Rua Sete de Setembro, 1134, Centro, Toledo – Paraná e,

Considerando a aprovação do Plano de Ação da Criança e do Adolescente do Município de Toledo/PR, para o período de 2014-2017, através da Resolução 50, de 12 de dezembro de 2013;

RESOLVE:

Art. 1º - Aprovar alterações no Plano de Ação da Criança e do Adolescente do Município de Toledo/PR, para o período de 2014-2017, a saber:

I – Página 268 – Alteração no Tipo de Produto da Ação 1, de: PESSOAS ATENDIDAS para **OUTROS PRODUTOS**. Alteração da unidade de medida de: PESSOAS para **ATENDIMENTOS**. Alteração da Meta Física Prevista por ano de aplicação, de 600 para **900**.

II – Página 271 - Cancelamento da Ação 4: **COFINANCIAMENTO DE PROGRAMAS DE PROTEÇÃO SOCIAL ESPECIAL DE MÉDIA E ALTA COMPLEXIDADE PARA CRIANÇAS E ADOLESCENTES – FMAS**.

III - Página 273 - Alteração do nome da Ação 6 de: EXECUÇÃO DO PLANO MUNICIPAL DE SOCIOEDUCAÇÃO - SINASE – FMDCA para **ATENDIMENTO EIXO DE PROTEÇÃO SOCIAL ESPECIAL CRIANÇAS E ADOLESCENTES E EXECUÇÃO DO PLANO MUNICIPAL DE ATENDIMENTO SOCIOEDUCATIVO – SINASE – FMDCA**.

IV – Alteração de valores, conforme tabela anexa.

Art. 2º - Esta Resolução entra em vigor na data de sua publicação.

Toledo, 26 de novembro de 2014.

Rejane Marlene Linck Neumann
Presidente do CMDCA



ÓRGÃO OFICIAL ELETRÔNICO DO MUNICÍPIO DE TOLEDO

LEI Nº. 2.022, DE 16 DE MARÇO DE 2010

ÓRGÃO OFICIAL CERTIFICADO DIGITALMENTE

A Secretaria de Comunicação de Toledo (PR), dá garantia da autenticidade deste documento, desde que visualizado através do site www.toledo.pr.gov.br

Ano V

Toledo, 4 de dezembro de 2014

Edição nº 1.148

Página 13

ANEXO DA RESOLUÇÃO 53, DE 26 DE NOVEMBRO DE 2014-12-03

AÇÃO	FUN	Sub FUN	PROG	DESCRIÇÃO AÇÃO	VALOR
1	8	243	1	MANUTENÇÃO DO CONSELHO TUTELAR	214.789,16
2	8	243	1	MANUTENÇÃO DE RECURSOS HUMANOS - ORÇAMENTO CRIANÇA	2.211.668,73
3	8	243	2	ATEND E MANUT NO EIXO DA PSE MC AC CÇAS E ADOLESC - FMAS	508.292,00
4	8	243	2	COFINANCIAMENTO DE PROGRAMAS DE PROTEÇÃO SOCIAL ESPECIAL DE MC AC CÇAS E ADOLESC - FMAS	0,00
5	8	243	2	CONSTR E AMPL DE UNID DE ATENDIMENTO DO PROGRAMA DE PSE MC E AC CÇAS E ADOLESC - FMAS	486.000,00
6	8	243	2	EXECUÇÃO DO PLANO MUNICIPAL DE SOCIOEDUCAÇÃO -SINASE - FMDCA	325.000,00
7	8	243	3	ATEND E MANUT NO EIXO DA PSB PARA CRIANÇAS E ADOLESCENTES - FMAS	535.610,00
8	8	243	3	COFINANCIAMENTO DE PROGRAMAS DE PSB PARA CRIANÇAS E ADOLESCENTES - FMAS	1.332.214,49
9	8	243	3	CONSTR E AMPL DE UNIDADES DO PROGRAMA DE PSB PARA CÇAS E ADOLESC - FMAS	81.000,00
10	8	243	3	COFINANCIAMENTO DE PROGRAMAS DE PSB PARA CÇAS E ADOLESC - FMDCA	529.014,74
11	8	243	3	ATENDIMENTOS A CÇAS E ADOLESC NO EIXO PSB - FMDCA	330.000,00
12	12	122	4	GESTÃO DAS POLÍTICAS DE EDUCAÇÃO	451.474,65
13	12	122	4	ATIVIDADES ADMINISTRATIVAS DA SECRETARIA DA EDUCAÇÃO	1.576.081,72
14	12	122	4	APOIO PEDAGÓGICO	2.221.947,53
15	12	128	4	FORMAÇÃO CONTINUADA PARA PROFESSORES E SERVIDORES DA REDE MUNICIPAL DE ENSINO	178.645,21
16	12	361	5	IMPLEMENTAR AS AÇÕES DO ENSINO FUNDAMENTAL	44.564.579,10
17	12	361	5	EDIFICAÇÕES PARA O ENSINO FUNDAMENTAL E PRÉ-ESCOLA	2.963.661,20
18	12	361	5	MANUTENÇÃO E CONSERVAÇÃO DE EDIFICAÇÕES DO ENSINO FUNDAMENTAL	1.203.372,93
19	12	361	5	TRANSPORTE ESCOLAR	3.044.875,31
20	12	367	5	APRIMORAMENTO DA EDUCAÇÃO ESPECIAL	1.523.993,76
21	12	306	5	ALIMENTAÇÃO ESCOLAR	1.636.750,66
22	12	122	5	AQUISIÇÃO E MANUTENÇÃO DE VEÍCULOS	245.300,00
23	12	365	5	IMPLEMENTAR AS AÇÕES DA PRÉ-ESCOLA	4.770.026,45
24	12	365	6	MANUTENÇÃO E CONSERVAÇÃO DAS EDIFICAÇÕES EDUCAÇÃO INFANTIL (CMEIS)	677.810,70
25	12	365	6	CONSTRUÇÃO, AQUISIÇÃO, AMPLIAÇÃO E REFORMA - CMEIS - TRANSFERÊNCIAS CONSTITUCIONAIS	255.940,86
26	12	365	6	APRENDIZADO DA EDUCAÇÃO INFANTIL	16.881.106,31
27	12	365	6	ALIMENTAÇÃO ESCOLAR - CMEIS	1.069.726,91
28	10	301	7	ATENDIMENTO DE SAÚDE À CRIANÇA E AO ADOLESCENTE	4.043.285,48
29	27	243	8	ATIVIDADES ESPORTIVAS, RECREATIVAS E DE LAZER PARA CRIANÇAS E ADOLESCENTES	1.921.218,55
30	13	243	9	ATIVIDADES CULTURAIS COM CRIANÇAS E ADOLESCENTES	413.991,39
31	8	243	10	CONSTRUÇÃO, AMPLIAÇÃO, REFORMA E MELHORIA NOS EQUIPAMENTOS PÚBLICOS DA SECRETARIA MUNICIPAL DA JUVENTUDE	20.000,00
32	8	243	10	IMPLEMENTAÇÃO E MANUTENÇÃO DE PROGRAMAS, PLANOS E PROJETOS DE APOIO A ADOLESCENTES	1.186.871,95
				TOTAL PLANO ECA 2015	97.404.249,79



ÓRGÃO OFICIAL ELETRÔNICO DO MUNICÍPIO DE TOLEDO

LEI Nº. 2.022, DE 16 DE MARÇO DE 2010

ÓRGÃO OFICIAL CERTIFICADO DIGITALMENTE

A Secretaria de Comunicação de Toledo (PR), dá garantia da autenticidade deste documento, desde que visualizado através do site www.toledo.pr.gov.br

Ano V

Toledo, 4 de dezembro de 2014

Edição nº 1.148

Página 14

RESOLUÇÃO Nº 54, de 26 de novembro de 2014.

Delibera por aprovar o Relatório da Comissão de Ética do Conselho dos Direitos da Criança e do Adolescente do Município de Toledo/PR.

O Conselho Municipal dos Direitos da Criança e do Adolescente de Toledo (CMDCA), em conformidade com o artigo 23 da Lei Municipal Nº 2.043/2010, em reunião ordinária realizada no dia 26 de novembro de 2014, nas dependências da Central de Conselhos, sito à Rua Sete de Setembro, 1134, Centro, Toledo – Paraná e,

Considerando o recebimento dos Ofícios nº 1506, de 27/06/2014 e nº 1785, de 24/07/2014 da Vara da Infância e Juventude que solicita providências, visto que é do CMDCA as atribuições disciplinares referente aos conselheiros tutelares;

Considerando a reunião ordinária do CMDCA realizada no dia 23 de julho de 2014 pela discussão e formação da Comissão de Ética, sendo deliberada nesta reunião a Resolução 27/2014 e posteriormente a Resolução 33/2014, revogando a anterior;

Considerando a apresentação do Relatório e parecer desta Comissão na reunião ordinária do CMDCA do dia 26 de novembro de 2014;

RESOLVE:

Art. 1º – Aprovar o Relatório da Comissão de Ética do Conselho Municipal dos Direitos da Criança e do Adolescente do Município de Toledo/PR.

Art. 2º - Esta resolução entrará em vigor a partir de sua publicação.
Toledo, 26 de novembro de 2014.

Rejane Marlene Linck Neumann
Presidente do CMDCA

RESOLUÇÃO Nº 55, de 26 de novembro de 2014.

Aprova renovação de Registro de Entidade Não Governamental de Atendimento à Criança e ao Adolescente.

O Conselho Municipal dos Direitos da Criança e do Adolescente de Toledo (CMDCA), em conformidade com o artigo 23 da Lei Municipal Nº 2.043/2010, em reunião ordinária realizada no dia 26 de novembro de 2014, nas dependências da Central de Conselhos, sito à Rua Sete de Setembro, 1134, Centro, Toledo – Paraná,

Considerando a Resolução CMDCA nº 14, de 04 de abril de 2013, que *Dispõe sobre a solicitação e a renovação de registro de entidades de atendimento não*

governamentais e solicitação e renovação de inscrição de programas governamentais e não governamentais de atendimento em Proteção e Socioeducação à crianças e adolescentes no Município de Toledo;

RESOLVE:

Art. 1º - Aprovar renovação de Registro de Entidade Não Governamental de Atendimento à Criança e ao Adolescente do município de Toledo/PR, sendo:

I - Associação de Pais, Mestres e Funcionários da Escola Municipal Anita Garibaldi.

Art. 2º - Esta Resolução entra em Vigor na data de sua publicação.
Toledo, 26 de novembro de 2014.

Rejane Marlene Linck Neumann
Presidente do CMDCA

RESOLUÇÃO Nº 56, de 26 de novembro de 2014.

Delibera pela aprovação de Inscrição do Programa de Proteção Governamental “Programa Crescer da Unidade Social São Francisco”.

O Conselho Municipal dos Direitos da Criança e do Adolescente de Toledo (CMDCA), em conformidade com o artigo 23 da Lei Municipal Nº 2.043/2010, em reunião ordinária realizada no dia 26 de novembro de 2014, nas dependências da Central de Conselhos, sito à Rua Sete de Setembro, 1134, Centro, Toledo – Paraná,

Considerando a Resolução CMDCA nº 14, de 04 de abril de 2013, que *Dispõe sobre a solicitação e a renovação de registro de entidades de atendimento não governamentais e solicitação e renovação de inscrição de programas governamentais e não governamentais de atendimento em Proteção e Socioeducação à crianças e adolescentes no Município de Toledo;*

RESOLVE:

Art. 1º - Aprovar a Inscrição do Programa de Proteção – “**Programa Crescer**”, desenvolvido na Unidade Social São Francisco, da Secretaria Municipal de Assistência Social e Proteção à Família.

Art. 2º - Esta Resolução entra em Vigor na data de sua publicação.
Toledo, 26 de novembro de 2014.

Rejane Marlene Linck Neumann
Presidente do CMDCA



ÓRGÃO OFICIAL ELETRÔNICO DO MUNICÍPIO DE TOLEDO

LEI Nº. 2.022, DE 16 DE MARÇO DE 2010

ÓRGÃO OFICIAL CERTIFICADO DIGITALMENTE

A Secretaria de Comunicação de Toledo (PR), dá garantia da autenticidade deste documento, desde que visualizado através do site www.toledo.pr.gov.br

Ano V

Toledo, 4 de dezembro de 2014

Edição nº 1.148

Página 15

RESOLUÇÃO Nº 57, de 26 de novembro de 2014.

Delibera pela aprovação de Inscrição dos Programas de Proteção da Associação de Pais e Amigos dos Excepcionais de Toledo - APAE.

O Conselho Municipal dos Direitos da Criança e do Adolescente de Toledo (CMDCA), em conformidade com o artigo 23 da Lei Municipal Nº 2.043/2010, em reunião ordinária realizada no dia 26 de novembro de 2014, nas dependências da Central de Conselhos, sito à Rua Sete de Setembro, 1134, Centro, Toledo – Paraná,

Considerando a Resolução CMDCA nº 14, de 04 de abril de 2013, que *Dispõe sobre a solicitação e a renovação de registro de entidades de atendimento não governamentais e solicitação e renovação de inscrição de programas governamentais e não governamentais de atendimento em Proteção e Socioeducação à crianças e adolescentes no Município de Toledo;*

RESOLVE:

Art. 1º - Aprovar a Inscrição dos Programas de Proteção da Associação de Pais e Amigos dos Excepcionais de Toledo - APAE:

- I - Segurança de Convívio Social, Familiar e Comunitário;
- II – Saúde - Habilitação e Reabilitação;
- III – Educação – Educação Infantil, Ensino Fundamental e Educação de Jovens e Adultos.

Art. 2º - Esta Resolução entra em Vigor na data de sua publicação.

Toledo, 26 de novembro de 2014.

Rejane Marlene Linck Neumann
Presidente do CMDCA

RESOLUÇÃO Nº 58, de 26 de novembro de 2014.

Delibera pela aprovação de Inscrição do Programa de Proteção “Construindo a Vida” do Centro Assistencial da Diocese de Toledo – Casa de Maria.

O Conselho Municipal dos Direitos da Criança e do Adolescente de Toledo (CMDCA), em conformidade com o artigo 23 da Lei Municipal Nº 2.043/2010, em reunião ordinária realizada no dia 26 de novembro de 2014, nas dependências da Central de Conselhos, sito à Rua Sete de Setembro, 1134, Centro, Toledo – Paraná,

Considerando a Resolução CMDCA nº 14, de

04 de abril de 2013, que *Dispõe sobre a solicitação e a renovação de registro de entidades de atendimento não governamentais e solicitação e renovação de inscrição de programas governamentais e não governamentais de atendimento em Proteção e Socioeducação à crianças e adolescentes no Município de Toledo;*

RESOLVE:

Art. 1º - Aprovar a Inscrição do Programa de Proteção “**Construindo a Vida**” da Entidade Não-Governamental - Centro Assistencial da Diocese de Toledo – Casa de Maria.

Art. 2º - Esta Resolução entra em Vigor na data de sua publicação.

Toledo, 26 de novembro de 2014.

Rejane Marlene Linck Neumann
Presidente do CMDCA

RESOLUÇÃO Nº 59, de 26 de novembro de 2014.

Delibera pela aprovação de Inscrição dos Programas de Proteção da Ação Social São Vicente de Paulo.

O Conselho Municipal dos Direitos da Criança e do Adolescente de Toledo (CMDCA), em conformidade com o artigo 23 da Lei Municipal Nº 2.043/2010, em reunião ordinária realizada no dia 26 de novembro de 2014, nas dependências da Central de Conselhos, sito à Rua Sete de Setembro, 1134, Centro, Toledo – Paraná,

Considerando a Resolução CMDCA nº 14, de 04 de abril de 2013, que *Dispõe sobre a solicitação e a renovação de registro de entidades de atendimento não governamentais e solicitação e renovação de inscrição de programas governamentais e não governamentais de atendimento em Proteção e Socioeducação à crianças e adolescentes no Município de Toledo;*

RESOLVE:

Art. 1º - Aprovar a Inscrição dos Programas de Proteção da Entidade Não-Governamental - Ação Social São Vicente de Paulo:

- I – Processo de Conhecimento - meninos e meninas do futuro;
- II - Práticas do Crescer - meninos e meninas do futuro.

Art. 2º - Esta Resolução entra em Vigor na data de sua publicação.

Toledo, 26 de novembro de 2014.

Rejane Marlene Linck Neumann
Presidente do CMDCA



ÓRGÃO OFICIAL ELETRÔNICO DO MUNICÍPIO DE TOLEDO

LEI Nº. 2.022, DE 16 DE MARÇO DE 2010

ÓRGÃO OFICIAL CERTIFICADO DIGITALMENTE

A Secretaria de Comunicação de Toledo (PR), dá garantia da autenticidade deste documento, desde que visualizado através do site www.toledo.pr.gov.br

Ano V

Toledo, 4 de dezembro de 2014

Edição nº 1.148

Página 16

ATOS DA ADMINISTRAÇÃO INDIRETA - EMDUR

EMDUR - EMPRESA DE DESENVOLVIMENTO URBANO E RURAL DE TOLEDO

AVISO DE LICITAÇÃO

MODALIDADE: PREGÃO PRESENCIAL 103/2014

SRP – Sistema Registro de Preços

TIPO: MENOR PREÇO POR ITEM

OBJETO: Constitui objeto desta licitação o registro de preços para a aquisição de computadores e periféricos para os funcionários da EMDUR, conforme especificações no edital de licitação.

A protocolização dos Envelopes de Proposta e Documentação poderá ser feita até **18/12/2014, até às 09h:00min**, na sede da EMDUR, sita na Avenida José João Muraro nº 1.944, Jardim Porto Alegre, Toledo - PR.

Abertura: 18/12/2014 às 09h:10min na sede da EMDUR. O Edital em sua íntegra poderá ser retirado a partir do dia 04 de dezembro de 2014, no Departamento de Compras e Licitações da EMDUR, onde poderão ser obtidas informações complementares, ou no site www.toledo.pr.gov.br Fone 45 3378-8000 – e-mail: licita1@emdur.com.br. Toledo, 03 de dezembro de 2014. ASCÂNIO JOSÉ BUTZGE - DIRETOR SUPERINTENDENTE.

Órgão Oficial Eletrônico do Município de Toledo

Lei nº 2.022, de 16/03/2010

Luis Adalberto Beto Lunitti Pagnussatt
Prefeito Municipal

Rosselane Liz Giordani
Secretária de Comunicação

Rua Raimundo Leonardi, 1586
CEP 85900-110
Fone: (45) 3055-8800
Toledo - PR

Email: orgaooficial@toledo.pr.gov.br
Site: www.toledo.pr.gov.br

Edição, publicação e assinatura digital do
sítio eletrônico do município.

Secretaria Municipal de Comunicação

Certificação Digital ICP-BRASIL

A Certificação Digital é um conjunto de tecnologias e procedimentos que visam garantir a validade de um Certificação Digital. a ICP-BRASIL é a infraestrutura Legal Brasileira para Certificação Digital, de acordo com a Medida Provisória 2200 que estabelece e normaliza estas condições. Sendo assim, são considerados legalmente válidos, no âmbito nacional, apenas os certificados emitidos por autoridades credenciadas junto à ICP-BRASIL.

Com o uso de Certificados Digitais é possível anexar assinaturas digitais em arquivos digitais e assim atribuir-lhe o status de documento válido e original também de acordo com a Lei 11.419.