



# ÓRGÃO OFICIAL ELETRÔNICO DO MUNICÍPIO DE TOLEDO

LEI Nº. 2.022, DE 16 DE MARÇO DE 2010

## ÓRGÃO OFICIAL CERTIFICADO DIGITALMENTE

A Secretaria de Comunicação de Toledo (PR), dá garantia da autenticidade deste documento, desde que visualizado através do site [www.toledo.pr.gov.br](http://www.toledo.pr.gov.br)

Ano V

Toledo, 5 de dezembro de 2014

Edição nº 1.149

Página 1

## ATOS DO EXECUTIVO MUNICIPAL

### **PORTARIA Nº 467**, de 3 de dezembro de 2014

Constitui Comissão Especial para efetuar a fiscalização e a conferência de materiais adquiridos pelo Município de Toledo.

O PREFEITO DO MUNICÍPIO DE TOLEDO, Estado do Paraná, no uso de suas atribuições legais e em conformidade com o que dispõe a alínea "c" do inciso II do **caput** do artigo 61 da Lei Orgânica do Município,

considerando a solicitação formulada, nesta data, pela Secretaria do Desenvolvimento Econômico e Tecnológico, de Inovação e Turismo,

#### **RESOLVE:**

**Art. 1º** – Ficam designados Ivanderlei Gilberto Engelmann, Adão Francisco Santos e Altevir de Paula Neves para comporem a Comissão Especial para efetuar a fiscalização e a conferência de materiais adquiridos pelo Município, conforme licitação na modalidade de Tomada de Preços nº 105/2014.

**Art. 2º** – Esta Portaria entra em vigor na data de sua publicação.

GABINETE DO PREFEITO DO MUNICÍPIO DE TOLEDO, Estado do Paraná, em 3 de dezembro de 2014.

**LUIS ADALBERTO BETO LUNITTI PAGNUSSATT**  
PREFEITO DO MUNICÍPIO DE TOLEDO

**AMAURI VILMAR LINKE**  
SECRETÁRIO DA ADMINISTRAÇÃO

### **DECRETO Nº 519**, de 3 de dezembro de 2014

Altera o Anexo I do Decreto nº 283/2014, que dispõe sobre a programação financeira e o cronograma de desembolso da administração, visando à compatibilização entre a realização da receita e a execução da despesa para o exercício financeiro de 2014.

O PREFEITO DO MUNICÍPIO DE TOLEDO, Estado do Paraná, no uso das atribuições legais e em conformidade com o que dispõe a alínea "a" do inciso I do **caput** do artigo 61 da Lei Orgânica do Município,

considerando a Lei Complementar nº 101, de 5 de maio de 2000 (Lei de Responsabilidade Fiscal), que prevê, em seu art. 8º, que o Poder Executivo estabelecerá a programação financeira e o cronograma de execução mensal de desembolso e, no art. 13, o desdobramento em metas bimestrais de arrecadação;

considerando as normas de escrituração previstas na Lei nº 4.320/64 e no art. 50 da Lei Complementar nº 101/2000;

considerando a transparência necessária das informações contábeis, através do Relatório Resumido da Execução Orçamentária e do Relatório de Gestão Fiscal, da Lei Complementar nº 101/2000, previstos nos arts. 52 a 54 daquela Lei,

#### **DECRETA:**

**Art. 1º** – O Anexo I, que dispõe sobre as Metas de Arrecadação, a Programação Financeira e o Cronograma de Execução Mensal de Desembolso, por fonte de recurso, referente à Administração Direta e à Fundação para o Desenvolvimento da Rádio e Televisão Educativa e Cultural de Toledo, que integra o Decreto nº 283, de 21 de janeiro de 2014, passa a vigorar na forma do que acompanha este Decreto.

**Art. 2º** – Este Decreto entra em vigor na data de sua publicação.

GABINETE DO PREFEITO DO MUNICÍPIO DE TOLEDO, Estado do Paraná, em 3 de dezembro de 2014.

**LUIS ADALBERTO BETO LUNITTI PAGNUSSATT**  
PREFEITO DO MUNICÍPIO DE TOLEDO

**NEUROCI ANTONIO FRIZZO**  
SECRETÁRIO DA FAZENDA



# ÓRGÃO OFICIAL ELETRÔNICO DO MUNICÍPIO DE TOLEDO

LEI Nº. 2.022, DE 16 DE MARÇO DE 2010

## ÓRGÃO OFICIAL CERTIFICADO DIGITALMENTE

A Secretaria de Comunicação de Toledo (PR), dá garantia da autenticidade deste documento, desde que visualizado através do site [www.toledo.pr.gov.br](http://www.toledo.pr.gov.br)

Ano V

Toledo, 5 de dezembro de 2014

Edição nº 1.149

Página 2

ANEXO I  
METAS DE ARRECADUÇÃO 2014  
PROGRAMAÇÃO FINANCEIRA E CRONOGRAMA DE DESEMBOLSO 2014  
ADMINISTRAÇÃO DIRETA

FONTE	DESCRIÇÃO DA FONTE	JAN		FEV		MAR	
		RECEITA	DESPESA	RECEITA	DESPESA	RECEITA	DESPESA
0	Recursos Ordinários (Livres)	12.905.783,71	8.262.399,24	12.905.783,69	7.619.447,60	12.905.783,69	10.834.205,84
77	Fundo Municipal de Proteção e Defesa do Consumidor - FUNDO PROCON	0,00	0,00	0,00	0,00	0,00	0,00
78	Fundo Municipal do Meio Ambiente	3.485,43	0,00	3.485,43	0,00	3.485,43	0,00
101	Fundeb 60%	3.003.031,99	2.656.932,60	3.003.031,93	2.541.413,79	3.003.031,92	2.887.970,22
102	Fundeb 40%	750.757,98	619.015,63	750.757,98	686.419,57	750.757,98	619.015,64
103	5% sobre Transferências Constitucionais FUNDEB	677.764,29	615.449,53	677.764,31	638.243,96	677.764,31	547.066,25
104	Demais Impostos Vinculados à Educação Básica	1.602.292,81	1.591.678,70	1.602.292,76	1.603.556,90	1.602.292,76	1.544.165,90
105	Alienação de Ativos/Indenização de Sinistros - Educação	0,00	0,00	0,00	0,00	0,00	0,00
107	Salário-Educação	331.806,69	313.901,11	331.806,69	349.146,15	331.806,69	319.408,15
173	MDE/Progr. FNDE Transporte Escolar Federal	0,00	0,00	35.450,40	0,00	35.450,40	70.900,80
193	Transferência SEED Transporte Escolar	0,00	0,00	0,00	0,00	249.139,80	249.139,80
208	Programa Nacional de Alimentação Escolar - PNAE	134.046,90	0,00	134.046,90	263.250,00	134.046,90	133.380,00
213	CONV FRIGOBRAS/BR FOODS MANUTENÇÃO DE CRECHES	21.365,37	0,00	21.365,37	42.120,00	21.365,37	17.550,00
219	Prog. Apoio Suplem. Educ. Infantil FNDE	450,00	408,63	450,00	423,76	450,00	363,22
303	Saúde - Receitas Vinculadas (E.C. 29/00 - 15%)	2.914.179,24	2.797.129,61	2.914.179,23	3.011.402,48	2.914.179,23	2.837.667,72
337	Conv Ministério da Saúde Construção de Hospital Regional	461,55	0,00	461,54	0,00	461,54	1.153,85
340	Conv Sec Est Saúde Const Ciscomar Bloco 2 - diagnóstico por imagens e CTA	16.400,00	0,00	16.400,00	30.892,13	16.400,00	17.376,82



# ÓRGÃO OFICIAL ELETRÔNICO DO MUNICÍPIO DE TOLEDO

LEI Nº. 2.022, DE 16 DE MARÇO DE 2010

## ÓRGÃO OFICIAL CERTIFICADO DIGITALMENTE

A Secretaria de Comunicação de Toledo (PR), dá garantia da autenticidade deste documento, desde que visualizado através do site [www.toledo.pr.gov.br](http://www.toledo.pr.gov.br)

Ano V

Toledo, 5 de dezembro de 2014

Edição nº 1.149

Página 3

ANEXO I  
METAS DE ARRECADAÇÃO 2014  
PROGRAMAÇÃO FINANCEIRA E CRONOGRAMA DE DESEMBOLSO 2014  
ADMINISTRAÇÃO DIRETA

FONTE	DESCRIÇÃO DA FONTE	JAN		FEV		MAR	
		RECEITA	DESPESA	RECEITA	DESPESA	RECEITA	DESPESA
341	TRANSF SESA ATENÇÃO PRIMÁRIA SUS (APSUS)	16.182,00	0,00	16.182,00	0,00	16.182,00	0,00
369	Serviços Prestados SUS/Faturamento AIHS	7.866,00	7.739,63	7.866,00	7.811,97	7.866,00	7.594,97
495	Atenção Básica	551.027,90	549.262,80	551.027,93	530.537,93	551.027,93	561.746,05
496	Atenção de Média e Alta Complexidade Ambulatorial e Hospitalar	428.095,44	388.735,63	428.095,44	403.133,25	428.095,44	345.542,79
497	Vigilância em Saúde	61.344,52	60.572,86	61.344,56	56.534,67	61.344,56	59.765,22
498	Assistência Farmacêutica	1.800,00	0,00	1.800,00	0,00	1.800,00	0,00
499	Gestão do SUS	4.500,00	4.141,34	4.500,00	4.693,54	4.500,00	4.417,45
500	Bloco de Investimentos na Rede de Serv de Saúde - Portaria 204-GM de 2007	46.089,00	0,00	46.089,00	31.295,00	46.089,00	0,00
501	Receitas de Alienações de Ativos	0,00	0,00	0,00	0,00	0,00	0,00
504	Outros Royalties e Compensações Financeiras e Patrimoniais não Previdenciárias	0,00	0,00	0,00	0,00	249.525,90	0,00
507	COSIP - Contribuição de Iluminação Pública, Art. 149-A, CF	683.066,29	681.006,62	683.066,25	683.221,28	683.066,25	682.113,95
510	Taxas - Exercício Poder de Polícia	275.699,82	270.186,80	275.699,80	276.060,44	275.699,80	273.710,99
511	Taxas - Prestação de Serviços	895.521,04	893.840,16	895.521,01	896.214,24	895.521,01	890.279,05
512	CIDE (Lei 10866/04, art. 1ºB)	0,00	0,00	0,00	0,00	85.082,40	0,00
515	FUNREBOM	40.380,60	0,00	40.380,61	0,00	40.380,61	0,00
880	Contribuições e Legados de Entidades não Gover. ECA/FMDCA	0,00	0,00	0,00	0,00	0,00	0,00
896	CONV MDA CONSTR UNID. RECEBIMENTO LEITE	30,00	0,00	25,00	0,00	15,00	0,00





# ÓRGÃO OFICIAL ELETRÔNICO DO MUNICÍPIO DE TOLEDO

LEI Nº. 2.022, DE 16 DE MARÇO DE 2010

## ÓRGÃO OFICIAL CERTIFICADO DIGITALMENTE

A Secretaria de Comunicação de Toledo (PR), dá garantia da autenticidade deste documento, desde que visualizado através do site [www.toledo.pr.gov.br](http://www.toledo.pr.gov.br)

Ano V

Toledo, 5 de dezembro de 2014

Edição nº 1.149

Página 5

**ANEXO I**  
**METAS DE ARRECADADAÇÃO 2014**  
**PROGRAMAÇÃO FINANCEIRA E CRONOGRAMA DE DESEMBOLSO 2014**  
**ADMINISTRAÇÃO DIRETA**

FONTE	DESCRIÇÃO DA FONTE	JAN		FEV		MAR	
		RECEITA	DESPESA	RECEITA	DESPESA	RECEITA	DESPESA
10019	CONV MIN MEIO AMBIENTE ELABORAÇÃO PLANO COLETA SELETIVA	0,00	0,00	0,00	0,00	0,00	0,00
10020	CONV MIN TURISMO CONSTRUÇÃO JD BOTÂNICO PQ DO POVO	0,00	0,00	0,00	0,00	0,00	0,00
10022	CONV MAPA AQUISIÇÃO DE EQUIPAMENTOS RODOVIÁRIOS	7.000,00	0,00	0,00	0,00	0,00	7.000,00
10024	Piso de Alta Complexidade II (SUAS) - Repasse APAE	10.890,00	9.888,76	10.890,00	10.255,01	10.890,00	8.790,00
10025	TRANSF ESTADO PROGR VIGIASUS - INCENTIVO DENGUE	30,00	0,00	25,00	0,00	15,00	0,00
10026	OPER CRÉDITO PRÓ TRANSPORTE PAV VIAS URBANAS	0,00	0,00	0,00	0,00	0,00	0,00
10027	Conv Caixa Proj Soc Prog Minha Casa Minha Vida - Res Barcelona	0,00	0,00	0,00	0,00	300,00	0,00
10028	TRANSFERÊNCIA FNDE PROGRAMA CAMINHOS DA ESCOLA	30,00	0,00	25,00	0,00	15,00	0,00
10029	TERMO COOPERAÇÃO CAIXA PARCERIA PRESTAÇÃO DE SERVIÇOS	12.600,00	11.441,53	12.600,00	11.865,30	12.600,00	10.170,25
10031	Programa FNDE Pró-Infância Manutenção de Creches - JD PANORAMA	60,00	0,00	50,00	0,00	30,00	0,00
10033	TRANSF ESTADO PROGR VIGIASUS - INVESTIMENTOS	30,00	0,00	25,00	0,00	15,00	0,00
10034	Convênio SEDS/ FEAS Ações PAEFI	150,00	0,00	125,00	0,00	75,00	0,00
10035	Componente para implantação de ações e serviços (SUAS) - ACESSUAS TRABALHO	11.610,00	10.542,56	11.610,00	10.933,02	11.610,00	9.371,16
10036	CONV MAPA PATRULHA MECANIZADA III	0,00	0,00	0,00	0,00	0,00	0,00
10037	CONV MIN ESPORTES IMPLANT AUTÓDROMO RAFAEL SPERAFICO	0,00	0,00	0,00	0,00	0,00	0,00



# ÓRGÃO OFICIAL ELETRÔNICO DO MUNICÍPIO DE TOLEDO

LEI Nº. 2.022, DE 16 DE MARÇO DE 2010

## ÓRGÃO OFICIAL CERTIFICADO DIGITALMENTE

A Secretaria de Comunicação de Toledo (PR), dá garantia da autenticidade deste documento, desde que visualizado através do site [www.toledo.pr.gov.br](http://www.toledo.pr.gov.br)

Ano V

Toledo, 5 de dezembro de 2014

Edição nº 1.149

Página 6

**ANEXO I**  
**METAS DE ARRECADAÇÃO 2014**  
**PROGRAMAÇÃO FINANCEIRA E CRONOGRAMA DE DESEMBOLSO 2014**  
**ADMINISTRAÇÃO DIRETA**

FONTE	DESCRIÇÃO DA FONTE	JAN		FEV		MAR	
		RECEITA	DESPESA	RECEITA	DESPESA	RECEITA	DESPESA
10038	CONV MAPA CENTRO AGROPECUÁRIO	0,00	0,00	0,00	0,00	0,00	0,00
10039	REPASSE TRANSTOL - CONTRATO DE CONCESSÃO	22.500,00	20.431,31	22.500,00	21.188,03	22.500,00	18.161,17
10040	CONV MIN ESPORTES JOGOS ABERTOS DE TOLEDO - JATOO	0,00	0,00	30.000,00	0,00	60.000,00	0,00
10041	CONVÊNIO ITAIPU MICROBACIAS 2012	60.775,22	55.839,02	60.775,21	63.284,25	60.775,21	59.561,64
10042	Piso Básico Variável - Programa PETI / Pró Jovem	20.556,00	18.886,44	20.556,00	21.404,63	20.556,00	20.145,53
10043	SANEPAR - CONTRATO DE CONCESSÃO FUNDO DO MEIO AMBIENTE	38.602,98	35.467,64	38.602,98	40.196,66	38.602,98	37.832,15
10044	SANEPAR - CONTRATO DE CONCESSÃO FUNDO DE SANEAMENTO BÁSICO	11.661,30	10.714,17	11.661,30	12.142,72	11.661,30	11.428,45
10045	OPER CRÉDITO PRÓ TRANSPORTE PAV DE VIAS URBANAS - 3ª ETAPA	0,00	0,00	0,00	0,00	0,00	0,00
10046	CONVÊNIO Nº 51/2013 SPM - REESTRUTURAÇÃO SEC POLÍTICAS P/ MULHERES	90,00	82,68	90,00	93,72	90,00	88,20
10047	CONV MIN ESPORTES IMPLANT INFRAESTRUT ESPORTIVA VL INDUSTRIAL	0,00	0,00	0,00	0,00	0,00	0,00
10048	CONV MAPA PAVIM ESTRADA RURAL VILA NOVA A VILA FLÓRIDA	0,00	0,00	0,00	0,00	0,00	0,00
10049	CONVÊNIO MIN CIDADES RECAP RUAS BAIRRO JD. PORTO ALEGRE	0,00	0,00	0,00	0,00	0,00	0,00
10050	TRANSFERÊNCIA SESA CONSTRUÇÃO UBS JD PANORAMA	180,00	165,36	180,00	187,43	180,00	176,41
	<b>TOTAL</b>	<b>25.656.691,32</b>	<b>19.966.975,17</b>	<b>25.715.066,53</b>	<b>19.953.492,76</b>	<b>26.329.284,62</b>	<b>23.171.571,21</b>



# ÓRGÃO OFICIAL ELETRÔNICO DO MUNICÍPIO DE TOLEDO

LEI Nº. 2.022, DE 16 DE MARÇO DE 2010

## ÓRGÃO OFICIAL CERTIFICADO DIGITALMENTE

A Secretaria de Comunicação de Toledo (PR), dá garantia da autenticidade deste documento, desde que visualizado através do site [www.toledo.pr.gov.br](http://www.toledo.pr.gov.br)

Ano V

Toledo, 5 de dezembro de 2014

Edição nº 1.149

Página 7

ANEXO I  
METAS DE ARRECADADAÇÃO 2014  
PROGRAMAÇÃO FINANCEIRA E CRONOGRAMA DE DESEMBOLSO 2014  
ADMINISTRAÇÃO DIRETA

FONTE	DESCRIÇÃO DA FONTE	ABR		MAI		JUN	
		RECEITA	DESPESA	RECEITA	DESPESA	RECEITA	DESPESA
0	Recursos Ordinários (Livres)	12.905.783,69	11.477.157,48	11.471.807,72	9.548.302,54	11.471.807,72	12.977.378,01
77	Fundo Municipal de Proteção e Defesa do Consumidor - FUNDO PROCON	31.082,21	0,00	0,00	0,00	0,00	0,00
78	Fundo Municipal do Meio Ambiente	3.485,43	9.945,00	3.098,16	3.510,00	3.098,16	0,00
101	Fundeb 60%	3.003.031,92	2.656.932,60	2.669.361,71	3.003.489,03	2.669.361,71	2.310.376,18
102	Fundeb 40%	744.194,36	550.236,13	667.340,43	894.133,71	667.161,30	935.401,42
103	5% sobre Transferências Constitucionais FUNDEB	677.764,31	740.818,88	602.457,17	569.860,68	602.457,17	604.052,32
104	Demais Impostos Vinculados à Educação Básica	1.602.292,76	1.615.435,10	1.424.260,23	1.306.601,92	1.424.260,23	1.425.383,91
105	Alienação de Ativos/Indenização de Sinistros - Educação	0,00	0,00	0,00	0,00	833,33	0,00
107	Salário-Educação	331.806,69	343.639,11	294.939,28	275.351,85	294.939,28	264.337,78
173	MDE/Progr.FNDE Transporte Escolar Federal	35.450,40	0,00	35.450,40	70.900,80	35.450,40	35.450,40
193	Transferência SEED Transporte Escolar	0,00	0,00	0,00	0,00	249.139,80	0,00
208	Programa Nacional de Alimentação Escolar - PNAE	134.046,90	117.000,00	134.046,90	134.550,00	134.046,90	117.000,00
213	CONV FRIGOBÁS/BR FOODS MANUTENÇÃO DE CRECHES	21.365,37	23.400,00	18.991,44	15.210,00	18.991,44	23.400,00
219	Prog. Apoio Suplem. Educ. Infantil FNDE	450,00	491,86	400,00	378,36	400,00	401,06
303	Saúde - Receitas Vinculadas (E.C. 29/00 - 15%)	2.914.179,23	2.663.932,96	2.590.381,54	2.495.989,36	2.590.381,54	2.663.932,96
337	Conv Ministério da Saúde Construção de Hospital Regional	307,69	0,00	307,69	605,77	307,69	307,69
340	Conv Sec Est Saúde Const Ciscompar Bloco 2 - diagnóstico por imagens e CTA	16.400,00	15.446,06	16.400,00	14.480,69	16.400,00	15.446,06



# ÓRGÃO OFICIAL ELETRÔNICO DO MUNICÍPIO DE TOLEDO

LEI Nº. 2.022, DE 16 DE MARÇO DE 2010

## ÓRGÃO OFICIAL CERTIFICADO DIGITALMENTE

A Secretaria de Comunicação de Toledo (PR), dá garantia da autenticidade deste documento, desde que visualizado através do site [www.toledo.pr.gov.br](http://www.toledo.pr.gov.br)

Ano V

Toledo, 5 de dezembro de 2014

Edição nº 1.149

Página 8

**ANEXO I**  
**METAS DE ARRECADADAÇÃO 2014**  
**PROGRAMAÇÃO FINANCEIRA E CRONOGRAMA DE DESEMBOLSO 2014**  
**ADMINISTRAÇÃO DIRETA**

FONTE	DESCRIÇÃO DA FONTE	ABR		MAI		JUN	
		RECEITA	DESPESA	RECEITA	DESPESA	RECEITA	DESPESA
341	TRANSF SESA ATENÇÃO PRIMÁRIA SUS (APSUS)	16.182,00	62.930,00	14.384,00	0,00	14.384,00	0,00
369	Serviços Prestados SUS/Faturamento AIHs	7.866,00	7.956,63	6.992,00	7.088,64	6.992,00	7.016,30
495	Atenção Básica	551.027,93	551.759,45	489.802,61	486.846,57	489.802,61	485.598,25
496	Atenção de Média e Alta Complexidade Ambulatorial e Hospitalar	428.095,44	467.922,52	380.529,28	359.940,40	380.529,28	381.536,83
497	Vigilância em Saúde	61.344,56	60.572,86	54.528,50	54.919,39	54.528,50	57.342,31
498	Assistência Farmacêutica	1.800,00	0,00	1.600,00	8.000,00	1.600,00	0,00
499	Gestão do SUS	4.500,00	3.865,27	4.000,00	4.141,36	4.000,00	3.589,18
500	Bloco de Investimentos na Rede de Serv de Saúde - Portaria 204-GM de 2007	46.089,00	147.940,00	40.968,00	0,00	40.968,00	79.660,00
501	Receitas de Alienações de Ativos	0,00	0,00	255.200,00	0,00	0,00	255.200,00
504	Outros Royalties e Compensações Financeiras e Patrimoniais não Previdenciárias	0,00	249.210,00	0,00	0,00	207.938,25	0,00
507	COSIP - Contribuição de Iluminação Pública, Art. 149-A, CF	682.113,95	684.328,61	609.030,31	600.171,69	607.170,00	609.030,31
510	Taxas - Exercício Poder de Polícia	275.699,80	281.934,06	245.066,48	240.818,68	245.066,48	240.818,68
511	Taxas - Prestação de Serviços	895.521,01	830.927,11	796.018,67	807.186,33	796.018,67	771.575,17
512	CIDE (Lei 10866/04, art. 1ºB)	0,00	81.900,00	0,00	0,00	85.082,40	86.580,00
515	FUNREBOM	40.380,61	0,00	35.893,88	0,00	35.893,88	0,00
880	Contribuições e Legados de Entidades não Gover. ECA/FMDCA	0,00	0,00	0,00	0,00	0,00	0,00
896	CONV MDA CONSTR UNID. RECEBIMENTO LEITE	11,00	0,00	10,00	0,00	9,00	0,00



# ÓRGÃO OFICIAL ELETRÔNICO DO MUNICÍPIO DE TOLEDO

LEI Nº. 2.022, DE 16 DE MARÇO DE 2010

## ÓRGÃO OFICIAL CERTIFICADO DIGITALMENTE

A Secretaria de Comunicação de Toledo (PR), dá garantia da autenticidade deste documento, desde que visualizado através do site [www.toledo.pr.gov.br](http://www.toledo.pr.gov.br)

Ano V

Toledo, 5 de dezembro de 2014

Edição nº 1.149

Página 9

**ANEXO I**  
**METAS DE ARRECADAÇÃO 2014**  
**PROGRAMAÇÃO FINANCEIRA E CRONOGRAMA DE DESEMBOLSO 2014**  
**ADMINISTRAÇÃO DIRETA**

FONTE	DESCRIÇÃO DA FONTE	ABR		MAI		JUN	
		RECEITA	DESPESA	RECEITA	DESPESA	RECEITA	DESPESA
897	CONV MDA EQUIPTO. UNIDADE RECEBIMENTO LEITE	22,00	0,00	20,00	0,00	18,00	0,00
902	Convênio Ministério da Cultura - Construção de Praças do PEC	11,00	0,00	10,00	0,00	9,00	0,00
903	Convênio Ministério do Turismo - Construção do Museu	11,00	10,00	10,00	0,00	9,00	30,00
999	Reservas de Contingências		0,00		0,00		0,00
10005	OPER CRÉDITO AGÊNCIA FRANCESA DE DESENV (AFD)	1.410.549,53	1.235.624,69	391.819,31	400.107,04	862.002,47	862.583,71
10007	Progr. MDS - Compra Direta Gêneros Alimentícios/2013	0,00	0,00	7.312,50	0,00	7.312,50	14.080,15
10008	Programa MDS - CRAS Proteção Social Básica	29.529,00	29.000,00	26.248,00	27.000,00	26.248,00	25.000,00
10009	Programa Pró Jovem / MDS - Proteção Social Básica Jovem	622,71	632,77	553,52	557,44	553,52	527,31
10010	FNAS Piso de Transição MC e AC Deficiente	15.210,00	16.000,00	13.520,00	13.100,00	13.520,00	13.400,00
10011	Programa MDS - CREAS Piso Fixo MC	21.726,00	22.622,93	19.312,00	18.630,65	19.312,00	17.299,89
10012	Programa PETI Coletivo Piso Variável Média Complexidade	1.171,80	1.186,58	1.041,60	1.037,95	1.041,60	996,43
10013	Programa Bolsa Família - PBF	15.203,50	15.120,64	13.514,22	13.608,58	13.514,22	13.608,58
10014	IGD SUAS	2.734,20	2.473,27	2.430,40	2.473,27	2.430,40	2.370,22
10016	CONV MDS MODERNIZAÇÃO REST. E COZINHA SOCIAL	272,00	280,80	240,00	242,51	240,00	227,20
10017	CONV MIN JUSTIÇA AMPLIAÇÃO SISTEMA VIDEOMONITORAMENTO	180,00	182,27	160,00	159,44	160,00	153,06
10018	CONV MIN TURISMO CONSTRUÇÃO DE PÓRTICOS NO AUTÓDROMO DE TOLEDO	78.000,00	0,00	36.562,50	0,00	36.562,50	0,00



# ÓRGÃO OFICIAL ELETRÔNICO DO MUNICÍPIO DE TOLEDO

LEI Nº. 2.022, DE 16 DE MARÇO DE 2010

## ÓRGÃO OFICIAL CERTIFICADO DIGITALMENTE

A Secretaria de Comunicação de Toledo (PR), dá garantia da autenticidade deste documento, desde que visualizado através do site [www.toledo.pr.gov.br](http://www.toledo.pr.gov.br)

Ano V

Toledo, 5 de dezembro de 2014

Edição nº 1.149

Página 10

ANEXO I  
METAS DE ARRECADAÇÃO 2014  
PROGRAMAÇÃO FINANCEIRA E CRONOGRAMA DE DESEMBOLSO 2014  
ADMINISTRAÇÃO DIRETA

FONTE	DESCRIÇÃO DA FONTE	ABR		MAI		JUN	
		RECEITA	DESPESA	RECEITA	DESPESA	RECEITA	DESPESA
10019	CONV MIN MEIO AMBIENTE ELABORAÇÃO PLANO COLETA SELETIVA	46.400,00	0,00	21.750,00	0,00	21.750,00	0,00
10020	CONV MIN TURISMO CONSTRUÇÃO JD BOTÂNICO PQ DO POVO	78.000,00	0,00	36.562,50	0,00	36.562,50	0,00
10022	CONV MAPA AQUISIÇÃO DE EQUIPAMENTOS RODOVIÁRIOS	0,00	0,00	0,00	0,00	0,00	0,00
10024	Piso de Alta Complexidade II (SUAS) - Repasse APAE	10.890,00	11.903,13	9.680,00	9.156,25	9.680,00	9.705,63
10025	TRANSF ESTADO PROGR VIGIASUS - INCENTIVO DENGUE	11,00	0,00	10,00	0,00	9,00	100,00
10026	OPER CRÉDITO PRÓ TRANSPORTE PAV VIAS URBANAS	576.000,00	0,00	160.000,00	0,00	352.000,00	0,00
10027	Conv Caixa Proj Soc Prog Minha Casa Minha Vida - Res Barcelona	0,00	0,00	0,00	0,00	250,00	0,00
10028	TRANSFERÊNCIA FNDE PROGRAMA CAMINHOS DA ESCOLA	11,00	0,00	10,00	0,00	9,00	100,00
10029	TERMO COOPERAÇÃO CAIXA PARCERIA PRESTAÇÃO DE SERVIÇOS	12.600,00	13.772,22	11.200,00	10.594,01	11.200,00	11.229,65
10031	Programa FNDE Pró-Infância Manutenção de Creches - JD PANORAMA	22,00	0,00	20,00	0,00	18,00	200,00
10033	TRANSF ESTADO PROGR VIGIASUS - INVESTIMENTOS	11,00	0,00	10,00	0,00	9,00	100,00
10034	Convênio SEDS/ FEAS Ações PAEFI	55,00	0,00	50,00	0,00	45,00	500,00
10035	Componente para implantação de ações e serviços (SUAS) - ACESSUAS TRABALHO	11.610,00	12.690,12	10.320,00	9.761,63	10.320,00	10.347,32
10036	CONV MAPA PATRULHA MECANIZADA III	0,00	0,00	0,00	0,00	146.250,00	0,00
10037	CONV MIN ESPORTES IMPLANT AUTODROMO RAFAEL SPERAFICO	0,00	0,00	0,00	0,00	105.300,00	0,00



# ÓRGÃO OFICIAL ELETRÔNICO DO MUNICÍPIO DE TOLEDO

LEI Nº. 2.022, DE 16 DE MARÇO DE 2010

## ÓRGÃO OFICIAL CERTIFICADO DIGITALMENTE

A Secretaria de Comunicação de Toledo (PR), dá garantia da autenticidade deste documento, desde que visualizado através do site [www.toledo.pr.gov.br](http://www.toledo.pr.gov.br)

Ano V

Toledo, 5 de dezembro de 2014

Edição nº 1.149

Página 11

ANEXO I  
METAS DE ARRECADÇÃO 2014  
PROGRAMAÇÃO FINANCEIRA E CRONOGRAMA DE DESEMBOLSO 2014  
ADMINISTRAÇÃO DIRETA

FONTE	DESCRIÇÃO DA FONTE	ABR		MAI		JUN	
		RECEITA	DESPESA	RECEITA	DESPESA	RECEITA	DESPESA
10038	CONV MAPA CENTRO AGROPECUÁRIO	0,00	0,00	0,00	0,00	1.125.000,00	0,00
10039	REPASSE TRANSTOL - CONTRATO DE CONCESSÃO	22.500,00	24.593,25	20.000,00	18.917,88	20.000,00	20.052,95
10040	CONV MIN ESPORTES JOGOS ABERTOS DE TOLEDO - JATOO	10.000,00	0,00	0,00	0,00	0,00	100.000,00
10041	CONVÊNIO ITAIPU MICROBACIAS 2012	60.775,21	63.284,25	54.022,41	52.116,44	54.022,41	48.393,84
10042	Piso Básico Variável - Programa PETI / Pró Jovem	20.556,00	21.404,63	18.272,00	17.627,34	18.272,00	16.368,25
10043	SANEPAR - CONTRATO DE CONCESSÃO FUNDO DO MEIO AMBIENTE	38.602,98	40.196,66	34.313,76	33.103,13	34.313,76	30.738,62
10044	SANEPAR - CONTRATO DE CONCESSÃO FUNDO DE SANEAMENTO BÁSICO	11.661,30	12.142,72	10.365,60	9.999,89	10.365,60	9.285,61
10045	OPER CRÉDITO PRÓ TRANSPORTE PAV DE VIAS URBANAS - 3ª ETAPA	0,00	0,00	0,00	0,00	785.198,58	0,00
10046	CONVÊNIO Nº 51/2013 SPM - REESTRUTURAÇÃO SEC POLÍTICAS P/ MULHERES	90,00	93,72	80,00	77,18	80,00	71,66
10047	CONV MIN ESPORTES IMPLANT INFRAESTRUT ESPORTIVA VL INDUSTRIAL	0,00	0,00	0,00	0,00	36.562,50	0,00
10048	CONV MAPA PAVIM ESTRADA RURAL VILA NOVA A VILA FLÓRIDA	0,00	0,00	0,00	0,00	36.562,50	0,00
10049	CONVÊNIO MIN CIDADES RECAP RUAS BAIRRO JD. PORTO ALEGRE	0,00	0,00	0,00	0,00	44.295,00	0,00
10050	TRANSFERÊNCIA SESA CONSTRUÇÃO UBS JD PANORAMA	180,00	187,43	160,00	154,36	160,00	143,33
	<b>TOTAL</b>	<b>27.907.490,49</b>	<b>25.169.083,77</b>	<b>23.762.846,72</b>	<b>21.540.902,76</b>	<b>26.990.187,80</b>	<b>25.558.428,23</b>



# ÓRGÃO OFICIAL ELETRÔNICO DO MUNICÍPIO DE TOLEDO

LEI Nº. 2.022, DE 16 DE MARÇO DE 2010

## ÓRGÃO OFICIAL CERTIFICADO DIGITALMENTE

A Secretaria de Comunicação de Toledo (PR), dá garantia da autenticidade deste documento, desde que visualizado através do site [www.toledo.pr.gov.br](http://www.toledo.pr.gov.br)

Ano V

Toledo, 5 de dezembro de 2014

Edição nº 1.149

Página 12

**ANEXO I**  
**METAS DE ARRECADAÇÃO 2014**  
**PROGRAMAÇÃO FINANCEIRA E CRONOGRAMA DE DESEMBOLSO 2014**  
**ADMINISTRAÇÃO DIRETA**

FONTE	DESCRIÇÃO DA FONTE	JUL		AGO		SET	
		RECEITA	DESPESA	RECEITA	DESPESA	RECEITA	DESPESA
0	Recursos Ordinários (Livres)	11.471.807,72	14.120.403,16	11.471.807,72	8.405.277,39	11.471.807,72	14.120.403,16
77	Fundo Municipal de Proteção e Defesa do Consumidor - FUNDO PROCON	45.709,13	73.134,61	31.082,21	0,00	0,00	34.651,88
78	Fundo Municipal do Meio Ambiente	3.098,16	5.850,00	3.098,16	0,00	3.098,16	0,00
101	Fundeb 60%	2.669.361,71	3.465.564,26	2.669.361,71	2.541.413,79	2.669.361,71	2.887.970,22
102	Fundeb 40%	667.340,43	687.795,16	667.340,43	412.677,10	667.340,43	481.456,61
103	5% sobre Transferências Constitucionais FUNDEB	602.457,17	547.066,25	602.457,17	683.832,82	602.457,17	433.094,12
104	Demais Impostos Vinculados à Educação Básica	1.424.260,23	1.484.774,91	1.424.260,23	1.306.601,92	1.424.260,23	1.425.383,91
105	Alienação de Ativos/Indenização de Sinistros - Educação	166,67	0,00	0,00	0,00	0,00	0,00
107	Salário-Educação	294.939,28	308.394,07	294.939,28	236.802,59	294.939,28	253.323,70
173	MDE/Progr.FNDE Transporte Escolar Federal	35.450,40	35.450,40	35.450,40	0,00	35.450,40	70.900,80
193	Transferência SEED Transporte Escolar	0,00	249.139,80	0,00	0,00	166.093,20	166.093,20
208	Programa Nacional de Alimentação Escolar - PNAE	134.046,90	105.300,00	134.046,90	128.700,00	134.046,90	111.150,00
213	CONV FRIGOBRAS/BR FOODS MANUTENÇÃO DE CRECHES	18.991,44	13.923,00	18.991,44	17.550,00	18.991,44	15.210,00
219	Prog. Apoio Suplem. Educ. Infantil FNDE	400,00	363,22	400,00	454,03	400,00	287,55
303	Saúde - Receitas Vinculadas (E.C. 29/00 - 15%)	2.590.381,54	2.779.756,13	2.590.381,54	2.592.122,59	2.590.381,54	2.316.463,44
337	Conv Ministério da Saúde Construção de Hospital Regional	307,69	0,00	307,69	0,00	307,69	480,77
340	Conv Sec Est Saúde Const Ciscompar Bloco 2 - diagnóstico por imagens e CTA	16.400,00	16.411,44	16.400,00	17.376,82	16.400,00	15.832,22



# ÓRGÃO OFICIAL ELETRÔNICO DO MUNICÍPIO DE TOLEDO

LEI Nº. 2.022, DE 16 DE MARÇO DE 2010

## ÓRGÃO OFICIAL CERTIFICADO DIGITALMENTE

A Secretaria de Comunicação de Toledo (PR), dá garantia da autenticidade deste documento, desde que visualizado através do site [www.toledo.pr.gov.br](http://www.toledo.pr.gov.br)

Ano V

Toledo, 5 de dezembro de 2014

Edição nº 1.149

Página 13

**ANEXO I**  
**METAS DE ARRECADADAÇÃO 2014**  
**PROGRAMAÇÃO FINANCEIRA E CRONOGRAMA DE DESEMBOLSO 2014**  
**ADMINISTRAÇÃO DIRETA**

FONTE	DESCRIÇÃO DA FONTE	JUL		AGO		SET	
		RECEITA	DESPESA	RECEITA	DESPESA	RECEITA	DESPESA
341	TRANSF SESA ATENÇÃO PRIMÁRIA SUS (APSUS)	14.384,00	44.950,00	14.384,00	0,00	14.384,00	0,00
369	Serviços Prestados SUS/Faturamento AIHs	6.992,00	6.871,64	6.992,00	7.160,97	6.992,00	7.038,00
495	Atenção Básica	489.802,61	461.880,08	489.802,61	499.329,82	489.802,61	493.088,20
496	Atenção de Média e Alta Complexidade Ambulatorial e Hospitalar	380.529,28	345.542,79	380.529,28	431.928,48	380.529,28	273.554,70
497	Vigilância em Saúde	54.528,50	52.496,48	54.528,50	50.881,20	54.528,50	56.534,67
498	Assistência Farmacêutica	1.600,00	4.000,00	1.600,00	0,00	1.600,00	2.666,67
499	Gestão do SUS	4.000,00	3.589,18	4.000,00	3.589,18	4.000,00	4.417,45
500	Bloco de Investimentos na Rede de Serv de Saúde - Portaria 204-GM de 2007	40.968,00	0,00	40.968,00	68.280,00	40.968,00	0,00
501	Receitas de Alienações de Ativos	0,00	0,00	0,00	0,00	0,00	0,00
504	Outros Royalties e Compensações Financeiras e Patrimoniais não Previdenciárias	0,00	204.750,00	0,00	0,00	207.938,25	0,00
507	COSIP - Contribuição de Iluminação Pública, Art. 149-A, CF	607.170,00	609.030,31	607.170,00	609.030,31	607.170,00	609.030,31
510	Taxas - Exercício Poder de Polícia	245.066,48	243.168,13	245.066,48	246.692,30	245.066,48	243.168,13
511	Taxas - Prestação de Serviços	796.018,67	830.927,11	796.018,67	783.445,56	796.018,67	789.380,75
512	CIDE (Lei 10866/04, art. 1ºB)	0,00	0,00	0,00	0,00	127.623,60	128.700,00
515	FUNREBOM	35.893,88	0,00	35.893,88	0,00	35.893,88	0,00
880	Contribuições e Legados de Entidades não Gover. ECA/FMDCA	0,00	0,00	0,00	0,00	0,00	0,00
896	CONV MDA CONSTR UNID. RECEBIMENTO LEITE	0,00	0,00	0,00	0,00	0,00	0,00



# ÓRGÃO OFICIAL ELETRÔNICO DO MUNICÍPIO DE TOLEDO

LEI Nº. 2.022, DE 16 DE MARÇO DE 2010

## ÓRGÃO OFICIAL CERTIFICADO DIGITALMENTE

A Secretaria de Comunicação de Toledo (PR), dá garantia da autenticidade deste documento, desde que visualizado através do site [www.toledo.pr.gov.br](http://www.toledo.pr.gov.br)

Ano V

Toledo, 5 de dezembro de 2014

Edição nº 1.149

Página 14

**ANEXO I**  
**METAS DE ARRECADADAÇÃO 2014**  
**PROGRAMAÇÃO FINANCEIRA E CRONOGRAMA DE DESEMBOLSO 2014**  
**ADMINISTRAÇÃO DIRETA**

FONTE	DESCRIÇÃO DA FONTE	JUL		AGO		SET	
		RECEITA	DESPESA	RECEITA	DESPESA	RECEITA	DESPESA
897	CONV MDA EQUIPTO. UNIDADE RECEBIMENTO LEITE	0,00	0,00	0,00	0,00	0,00	0,00
902	Convênio Ministério da Cultura - Construção de Praças do PEC	0,00	0,00	0,00	0,00	0,00	0,00
903	Convênio Ministério do Turismo - Construção do Museu	0,00	0,00	0,00	0,00	0,00	0,00
999	Reservas de Contingências		0,00		0,00		0,00
10005	OPER CRÉDITO AGÊNCIA FRANCESA DE DESENV (AFD)	705.274,76	706.071,25	1.175.457,92	1.168.547,92	1.175.457,92	1.046.162,24
10007	Progr. MDS - Compra Direta Gêneros Alimentícios/2013	7.312,50	6.882,35	7.312,50	8.029,41	7.312,50	5.735,29
10008	Programa MDS - CRAS Proteção Social Básica	26.248,00	26.000,00	26.248,00	27.000,00	26.248,00	26.000,00
10009	Programa Pró Jovem / MDS - Proteção Social Básica Jovem	553,52	519,77	553,52	564,97	553,52	527,31
10010	FNAS Piso de Transição MC e AC Deficiente	13.520,00	12.000,00	13.520,00	14.000,00	13.520,00	15.000,00
10011	Programa MDS - CREAS Piso Fixo MC	19.312,00	19.961,41	19.312,00	18.630,65	19.312,00	19.296,03
10012	Programa PETI Coletivo Piso Variável Média Complexidade	1.041,60	1.079,46	1.041,60	996,43	1.041,60	1.079,46
10013	Programa Bolsa Família - PBF	13.514,22	12.096,51	13.514,22	13.608,58	13.514,22	12.096,51
10014	IGD SUAS	2.430,40	2.267,16	2.430,40	2.318,69	2.430,40	2.298,08
10016	CONV MDS MODERNIZAÇÃO REST. E COZINHA SOCIAL	288,00	291,02	240,00	264,90	0,00	0,00
10017	CONV MIN JUSTIÇA AMPLIAÇÃO SISTEMA VIDEOMONITORAMENTO	160,00	165,82	160,00	153,06	160,00	165,82
10018	CONV MIN TURISMO CONSTRUÇÃO DE PÓRTICOS NO AUTÓDROMO DE TOLEDO	43.875,00	0,00	48.750,00	0,00	0,00	0,00



# ÓRGÃO OFICIAL ELETRÔNICO DO MUNICÍPIO DE TOLEDO

LEI Nº. 2.022, DE 16 DE MARÇO DE 2010

## ÓRGÃO OFICIAL CERTIFICADO DIGITALMENTE

A Secretaria de Comunicação de Toledo (PR), dá garantia da autenticidade deste documento, desde que visualizado através do site [www.toledo.pr.gov.br](http://www.toledo.pr.gov.br)

Ano V

Toledo, 5 de dezembro de 2014

Edição nº 1.149

Página 15

**ANEXO I**  
**METAS DE ARRECADADAÇÃO 2014**  
**PROGRAMAÇÃO FINANCEIRA E CRONOGRAMA DE DESEMBOLSO 2014**  
**ADMINISTRAÇÃO DIRETA**

FONTE	DESCRIÇÃO DA FONTE	JUL		AGO		SET	
		RECEITA	DESPESA	RECEITA	DESPESA	RECEITA	DESPESA
10019	CONV MIN MEIO AMBIENTE ELABORAÇÃO PLANO COLETA SELETIVA	26.100,00	0,00	29.000,00	0,00	0,00	0,00
10020	CONV MIN TURISMO CONSTRUÇÃO JD BOTÂNICO PQ DO POVO	43.875,00	0,00	48.750,00	0,00	0,00	0,00
10022	CONV MAPA AQUISIÇÃO DE EQUIPAMENTOS RODOVIÁRIOS	0,00	0,00	0,00	0,00	0,00	0,00
10024	Piso de Alta Complexidade II (SUAS) - Repasse APAE	9.680,00	8.790,00	9.680,00	10.987,51	9.680,00	6.958,75
10025	TRANSF ESTADO PROGR VIGIASUS - INCENTIVO DENGUE	0,00	0,00	0,00	0,00	0,00	0,00
10026	OPER CRÉDITO PRÓ TRANSPORTE PAV VIAS URBANAS	288.000,00	0,00	480.000,00	0,00	480.000,00	0,00
10027	Conv Caixa Proj Soc Prog Minha Casa Minha Vida - Res Barcelona	0,00	0,00	0,00	0,00	250,00	0,00
10028	TRANSFERÊNCIA FNDE PROGRAMA CAMINHOS DA ESCOLA	0,00	0,00	0,00	0,00	0,00	0,00
10029	TERMO COOPERAÇÃO CAIXA PARCERIA PRESTAÇÃO DE SERVIÇOS	11.200,00	10.170,25	11.200,00	12.712,82	11.200,00	8.051,45
10031	Programa FNDE Pró-Infância Manutenção de Creches - JD PANORAMA	0,00	0,00	0,00	0,00	0,00	0,00
10033	TRANSF ESTADO PROGR VIGIASUS - INVESTIMENTOS	0,00	0,00	0,00	0,00	0,00	0,00
10034	Convênio SEDS/ FEAS Ações PAEFI	0,00	0,00	0,00	0,00	0,00	0,00
10035	Componente para implantação de ações e serviços (SUAS) - ACESSUAS TRABALHO	10.320,00	9.371,16	10.320,00	11.713,95	10.320,00	7.418,84
10036	CONV MAPA PATRULHA MECANIZADA III	154.342,50	0,00	162.532,50	0,00	81.217,50	0,00
10037	CONV MIN ESPORTES IMPLANT AUTÓDROMO RAFAEL SPERAFICO	111.126,60	0,00	117.023,40	0,00	58.476,60	0,00



# ÓRGÃO OFICIAL ELETRÔNICO DO MUNICÍPIO DE TOLEDO

LEI Nº. 2.022, DE 16 DE MARÇO DE 2010

## ÓRGÃO OFICIAL CERTIFICADO DIGITALMENTE

A Secretaria de Comunicação de Toledo (PR), dá garantia da autenticidade deste documento, desde que visualizado através do site [www.toledo.pr.gov.br](http://www.toledo.pr.gov.br)

Ano V

Toledo, 5 de dezembro de 2014

Edição nº 1.149

Página 16

**ANEXO I**  
**METAS DE ARRECADÇÃO 2014**  
**PROGRAMAÇÃO FINANCEIRA E CRONOGRAMA DE DESEMBOLSO 2014**  
**ADMINISTRAÇÃO DIRETA**

FONTE	DESCRIÇÃO DA FONTE	JUL		AGO		SET	
		RECEITA	DESPESA	RECEITA	DESPESA	RECEITA	DESPESA
10038	CONV MAPA CENTRO AGROPECUÁRIO	1.187.250,00	0,00	1.250.250,00	0,00	624.750,00	0,00
10039	REPASSE TRANSTOL - CONTRATO DE CONCESSÃO	20.000,00	18.161,17	20.000,00	22.701,46	20.000,00	14.377,59
10040	CONV MIN ESPORTES JOGOS ABERTOS DE TOLEDO - JATOO	0,00	0,00	0,00	0,00	0,00	0,00
10041	CONVÊNIO ITAIPU MICROBACIAS 2012	54.022,41	55.839,04	54.022,41	52.116,44	54.022,41	53.977,74
10042	Piso Básico Variável - Programa PETI / Pró Jovem	18.272,00	18.886,44	18.272,00	17.627,34	18.272,00	18.256,89
10043	SANEPAR - CONTRATO DE CONCESSÃO FUNDO DO MEIO AMBIENTE	34.313,76	35.467,64	34.313,76	33.103,13	34.313,76	34.285,39
10044	SANEPAR - CONTRATO DE CONCESSÃO FUNDO DE SANEAMENTO BÁSICO	10.365,60	10.714,17	10.365,60	9.999,89	10.365,60	10.357,03
10045	OPER CRÉDITO PRÓ TRANSPORTE PAV DE VIAS URBANAS - 3ª ETAPA	828.646,23	0,00	872.617,35	0,00	436.046,94	0,00
10046	CONVÊNIO Nº 51/2013 SPM - REESTRUTURAÇÃO SEC POLÍTICAS P/ MULHERES	80,00	82,69	80,00	77,18	80,00	79,93
10047	CONV MIN ESPORTES IMPLANT INFRAESTRUT ESPORTIVA VL INDUSTRIAL	38.585,61	0,00	40.633,13	0,00	20.304,38	0,00
10048	CONV MAPA PAVIM ESTRADA RURAL VILA NOVA A VILA FLÓRIDA	38.585,61	0,00	40.633,13	0,00	20.304,38	0,00
10049	CONVÊNIO MIN CIDADES RECAP RUAS BAIRRO JD. PORTO ALEGRE	46.745,99	0,00	49.226,51	0,00	24.598,49	0,00
10050	TRANSFERÊNCIA SESA CONSTRUÇÃO UBS JD PANORAMA	160,00	165,38	160,00	154,36	160,00	159,87
	<b>TOTAL</b>	<b>26.417.273,20</b>	<b>27.655.514,82</b>	<b>27.204.898,25</b>	<b>20.468.455,56</b>	<b>26.281.763,36</b>	<b>26.222.564,68</b>



# ÓRGÃO OFICIAL ELETRÔNICO DO MUNICÍPIO DE TOLEDO

LEI Nº. 2.022, DE 16 DE MARÇO DE 2010

## ÓRGÃO OFICIAL CERTIFICADO DIGITALMENTE

A Secretaria de Comunicação de Toledo (PR), dá garantia da autenticidade deste documento, desde que visualizado através do site [www.toledo.pr.gov.br](http://www.toledo.pr.gov.br)

Ano V

Toledo, 5 de dezembro de 2014

Edição nº 1.149

Página 17

**ANEXO I**  
**METAS DE ARRECADAÇÃO 2014**  
**PROGRAMAÇÃO FINANCEIRA E CRONOGRAMA DE DESEMBOLSO 2014**  
**ADMINISTRAÇÃO DIRETA**

FONTE	DESCRIÇÃO DA FONTE	OUT		NOV		DEZ	
		RECEITA	DESPESA	RECEITA	DESPESA	RECEITA	DESPESA
0	Recursos Ordinários (Livres)	11.471.807,72	9.319.663,78	11.471.807,72	11.491.394,71	11.471.807,72	14.680.716,14
77	Fundo Municipal de Proteção e Defesa do Consumidor - FUNDO PROCON	0,00	0,00	29.253,85	12.885,62	45.709,13	62.164,42
78	Fundo Municipal do Meio Ambiente	3.098,16	0,00	3.098,16	14.040,00	3.098,16	5.382,00
101	Fundeb 60%	2.669.361,71	2.656.932,60	2.669.361,71	2.541.413,79	2.669.361,71	3.216.612,36
102	Fundeb 40%	667.340,43	500.890,54	667.340,43	894.133,71	674.083,18	1.060.580,14
103	5% sobre Transferências Constitucionais FUNDEB	602.457,17	661.038,39	602.457,17	683.832,82	602.457,17	806.358,56
104	Demais Impostos Vinculados à Educação Básica	1.424.260,23	1.484.774,91	1.424.260,23	1.365.992,92	1.424.260,23	1.648.901,93
105	Alienação de Ativos/Indenização de Sinistros - Educação	0,00	0,00	0,00	1.000,00	0,00	0,00
107	Salário-Educação	294.939,28	264.337,78	294.939,28	275.351,85	294.939,28	482.746,86
173	MDE/Progr.FNDE Transporte Escolar Federal	35.450,40	35.450,40	35.450,40	0,00	0,00	35.450,40
193	Transferência SEED Transporte Escolar PNAE	0,00	0,00	0,00	0,00	166.093,20	166.093,20
208	Programa Nacional de Alimentação Escolar - PNAE	134.046,90	140.400,00	0,00	58.500,00	0,00	31.239,00
213	CONV FRIGORÍBRÁS/BR FOODS MANUTENÇÃO DE CRECHES	18.991,44	23.400,00	18.991,44	22.230,00	18.991,44	23.400,00
219	Prog. Apoio Suplem. Educ. Infantil FNDE	400,00	438,89	400,00	454,03	400,00	535,39
303	Saúde - Receitas Vinculadas (E.C. 29/00 - 15%)	2.590.381,54	2.432.286,62	2.590.381,54	2.729.952,17	2.590.381,54	3.059.133,21
337	Conv Ministério da Saúde Construção de Hospital Regional	307,69	0,00	307,69	0,00	96.153,85	97.451,92
340	Conv Sec Est Saúde Const Ciscomar Bloco 2 - diagnóstico por imagens e CTA	16.400,00	14.480,69	0,00	6.257,07	0,00	0,00





# ÓRGÃO OFICIAL ELETRÔNICO DO MUNICÍPIO DE TOLEDO

LEI Nº. 2.022, DE 16 DE MARÇO DE 2010

## ÓRGÃO OFICIAL CERTIFICADO DIGITALMENTE

A Secretaria de Comunicação de Toledo (PR), dá garantia da autenticidade deste documento, desde que visualizado através do site [www.toledo.pr.gov.br](http://www.toledo.pr.gov.br)

Ano V

Toledo, 5 de dezembro de 2014

Edição nº 1.149

Página 19

**ANEXO I**  
**METAS DE ARRECADAÇÃO 2014**  
**PROGRAMAÇÃO FINANCEIRA E CRONOGRAMA DE DESEMBOLSO 2014**  
**ADMINISTRAÇÃO DIRETA**

FONTE	DESCRIÇÃO DA FONTE	OUT		NOV		DEZ	
		RECEITA	DESPESA	RECEITA	DESPESA	RECEITA	DESPESA
897	CONV MDA EQUIPTO. UNIDADE RECEBIMENTO LEITE	0,00	0,00	0,00	0,00	0,00	200,00
902	Convênio Ministério da Cultura - Construção de Praças do PEC	0,00	100,00	0,00	0,00	0,00	0,00
903	Convênio Ministério do Turismo - Construção do Museu	0,00	0,00	0,00	0,00	0,00	0,00
999	Reservas de Contingências		346.855,61		520.283,42		867.139,04
10005	OPER CRÉDITO AGÊNCIA FRANCESA DE DESENV (AFD)	1.175.457,92	1.175.608,63	470.183,17	470.714,17	470.183,17	770.966,52
10007	Progr. MDS - Compra Direta Gêneros Alimentícios/2013	7.312,50	8.029,41	7.312,50	7.140,44	7.312,50	8.602,95
10008	Programa MDS - CRAS Proteção Social Básica	26.248,00	27.000,00	26.248,00	23.000,00	26.248,00	33.600,00
10009	Programa Pró Jovem / MDS - Proteção Social Básica Jovem	553,52	489,64	553,52	602,63	553,52	659,13
10010	FNAS Piso de Transição MC e AC Deficiente	13.520,00	12.000,00	13.520,00	13.000,00	13.520,00	16.200,00
10011	Programa MDS - CREAS Piso Fixo MC	19.312,00	18.630,65	19.312,00	18.630,65	19.312,00	23.820,63
10012	Programa PETI Coletivo Piso Variável Média Complexidade	1.041,60	1.005,73	1.041,60	1.070,16	1.041,60	1.067,84
10013	Programa Bolsa Família - PBF	13.514,22	12.429,17	13.514,22	15.120,64	13.514,22	16.632,70
10014	IGD SUAS	2.430,40	2.473,27	2.430,40	2.370,22	2.430,40	3.297,69
10016	CONV MDS MODERNIZAÇÃO REST. E COZINHA SOCIAL	0,00	0,00	0,00	0,00	0,00	0,00
10017	CONV MIN JUSTIÇA AMPLIAÇÃO SISTEMA VIDEOMONITORAMENTO	160,00	154,49	160,00	164,39	160,00	164,03
10018	CONV MIN TURISMO CONSTRUÇÃO DE PÓRTICOS NO AUTÓDROMO DE TOLEDO	0,00	0,00	0,00	243.750,00	0,00	0,00



# ÓRGÃO OFICIAL ELETRÔNICO DO MUNICÍPIO DE TOLEDO

LEI Nº. 2.022, DE 16 DE MARÇO DE 2010

## ÓRGÃO OFICIAL CERTIFICADO DIGITALMENTE

A Secretaria de Comunicação de Toledo (PR), dá garantia da autenticidade deste documento, desde que visualizado através do site [www.toledo.pr.gov.br](http://www.toledo.pr.gov.br)

Ano V

Toledo, 5 de dezembro de 2014

Edição nº 1.149

Página 20

**ANEXO I**  
**METAS DE ARRECADAÇÃO 2014**  
**PROGRAMAÇÃO FINANCEIRA E CRONOGRAMA DE DESEMBOLSO 2014**  
**ADMINISTRAÇÃO DIRETA**

FONTE	DESCRIÇÃO DA FONTE	OUT		NOV		DEZ	
		RECEITA	DESPESA	RECEITA	DESPESA	RECEITA	DESPESA
10019	CONV MIN MEIO AMBIENTE ELABORAÇÃO PLANO COLETA SELETIVA	0,00	145.000,00	0,00	0,00	0,00	0,00
10020	CONV MIN TURISMO CONSTRUÇÃO JD BOTÂNICO PQ DO POVO	0,00	243.750,00	0,00	0,00	0,00	0,00
10022	CONV MAPA AQUISIÇÃO DE EQUIPAMENTOS RODOVIÁRIOS	0,00	0,00	0,00	0,00	0,00	0,00
10024	Piso de Alta Complexidade II (SUAS) - Repasse APAE	9.680,00	10.621,26	9.680,00	10.987,51	9.680,00	12.956,19
10025	TRANSF ESTADO PROGR VIGIASUS - INCENTIVO DENGUE	0,00	0,00	0,00	0,00	0,00	0,00
10026	OPER CRÉDITO PRÓ TRANSPORTE PAV VIAS URBANAS	480.000,00	0,00	192.000,00	0,00	192.000,00	3.200.000,00
10027	Conv Caixa Proj Soc Prog Minha Casa Minha Vida - Res Barcelona	0,00	0,00	0,00	0,00	200,00	1.000,00
10028	TRANSFERÊNCIA FNDE PROGRAMA CAMINHOS DA ESCOLA	0,00	0,00	0,00	0,00	0,00	0,00
10029	TERMO COOPERAÇÃO CAIXA PARCERIA PRESTAÇÃO DE SERVIÇOS	11.200,00	12.289,06	11.200,00	12.712,82	11.200,00	14.990,64
10031	Programa FNDE Pró-Infância Manutenção de Creches - JD PANORAMA	0,00	0,00	0,00	0,00	0,00	0,00
10033	TRANSF ESTADO PROGR VIGIASUS - INVESTIMENTOS	0,00	0,00	0,00	0,00	0,00	0,00
10034	Convênio SEDS/ FEAS Ações PAEFI	0,00	0,00	0,00	0,00	0,00	0,00
10035	Componente para implantação de ações e serviços (SUAS) - ACESSUAS TRABALHO	10.320,00	11.323,49	10.320,00	11.713,95	10.320,00	13.812,80
10036	CONV MAPA PATRULHA MECANIZADA III	113.782,50	0,00	146.250,00	0,00	170.625,00	975.000,00
10037	CONV MIN ESPORTES IMPLANT AUTÓDROMO RAFAEL SPERAFICO	81.923,40	0,00	105.300,00	0,00	122.850,00	702.000,00



# ÓRGÃO OFICIAL ELETRÔNICO DO MUNICÍPIO DE TOLEDO

LEI Nº. 2.022, DE 16 DE MARÇO DE 2010

## ÓRGÃO OFICIAL CERTIFICADO DIGITALMENTE

A Secretaria de Comunicação de Toledo (PR), dá garantia da autenticidade deste documento, desde que visualizado através do site [www.toledo.pr.gov.br](http://www.toledo.pr.gov.br)

Ano V

Toledo, 5 de dezembro de 2014

Edição nº 1.149

Página 21

ANEXO I  
METAS DE ARRECADÇÃO 2014  
PROGRAMAÇÃO FINANCEIRA E CRONOGRAMA DE DESEMBOLSO 2014  
ADMINISTRAÇÃO DIRETA

FONTE	DESCRIÇÃO DA FONTE	OUT		NOV		DEZ	
		RECEITA	DESPESA	RECEITA	DESPESA	RECEITA	DESPESA
10038	CONV MAPA CENTRO AGROPECUÁRIO	875.250,00	0,00	1.125.000,00	0,00	1.312.500,00	7.500.000,00
10039	REPASSE TRANSSTOL - CONTRATO DE CONCESSÃO	20.000,00	21.944,74	20.000,00	22.701,46	20.000,00	26.768,99
10040	CONV MIN ESPORTES JOGOS ABERTOS DE TOLEDO - JATOO	0,00	0,00	0,00	0,00	0,00	0,00
10041	CONVÊNIO ITAIPU MICROBACIAS 2012	54.022,41	52.116,44	54.022,41	52.116,44	54.022,41	66.634,59
10042	Piso Básico Variável - Programa PETI / Pró Jovem	18.272,00	17.627,34	18.272,00	17.627,34	18.272,00	22.537,83
10043	SANEPAR - CONTRATO DE CONCESSÃO FUNDO DO MEIO AMBIENTE	34.313,76	33.103,13	34.313,76	33.103,13	34.313,76	42.324,72
10044	SANEPAR - CONTRATO DE CONCESSÃO FUNDO DE SANEAMENTO BÁSICO	10.365,60	9.999,89	10.365,60	9.999,89	10.365,60	12.785,57
10045	OPER CRÉDITO PRÓ TRANSPORTE PAV DE VIAS URBANAS - 3ª ETAPA	610.884,49	0,00	785.198,58	0,00	916.065,00	5.234.657,17
10046	CONVÊNIO Nº 51/2013 SPM - REESTRUTURAÇÃO SEC POLÍTICAS P/ MULHERES	80,00	77,18	80,00	77,18	80,00	98,68
10047	CONV MIN ESPORTES IMPLANT INFRAESTRUT ESPORTIVA VL INDUSTRIAL	28.445,63	0,00	36.562,50	0,00	42.656,25	243.750,00
10048	CONV MAPA PAVIM ESTRADA RURAL VILA NOVA A VILA FLÓRIDA	28.445,63	0,00	36.562,50	0,00	42.656,25	243.750,00
10049	CONVÊNIO MIN CIDADES RECAP RUAS BAIRRO JD. PORTO ALEGRE	34.461,51	0,00	44.295,00	0,00	51.677,50	295.300,00
10050	TRANSFERÊNCIA SESA CONSTRUÇÃO UBS JD PANORAMA	160,00	154,36	160,00	154,36	160,00	197,35
	<b>TOTAL</b>	<b>26.606.353,18</b>	<b>22.898.779,52</b>	<b>25.922.840,80</b>	<b>24.292.201,98</b>	<b>26.871.945,41</b>	<b>49.513.428,33</b>



# ÓRGÃO OFICIAL ELETRÔNICO DO MUNICÍPIO DE TOLEDO

LEI Nº. 2.022, DE 16 DE MARÇO DE 2010

## ÓRGÃO OFICIAL CERTIFICADO DIGITALMENTE

A Secretaria de Comunicação de Toledo (PR), dá garantia da autenticidade deste documento, desde que visualizado através do site [www.toledo.pr.gov.br](http://www.toledo.pr.gov.br)

Ano V

Toledo, 5 de dezembro de 2014

Edição nº 1.149

Página 22

**ANEXO I**  
**METAS DE ARRECADÇÃO 2014**  
**PROGRAMAÇÃO FINANCEIRA E CRONOGRAMA DE DESEMBOLSO 2014**  
**ADMINISTRAÇÃO DIRETA**

<b>FONTE</b>	<b>DESCRIÇÃO DA FONTE</b>	<b>TOTAL RECEITA</b>	<b>TOTAL DESPESA</b>
0	Recursos Ordinários (Livres)	143.397.596,54	132.856.749,05
77	Fundo Municipal de Proteção e Defesa do Consumidor - FUNDO PROCON	182.836,53	182.836,53
78	Fundo Municipal do Meio Ambiente	38.727,00	38.727,00
101	FundeB 60%	33.367.021,44	33.367.021,44
102	FundeB 40%	8.341.755,36	8.341.755,36
103	5% sobre Transferências Constitucionais FUNDEB	7.530.714,58	7.530.714,58
104	Demais Impostos Vinculados à Educação Básica	17.803.252,93	17.803.252,93
105	Alienação de Ativos/Indenização de Sinistros - Educação	1.000,00	1.000,00
107	Salário-Educação	3.686.741,00	3.686.741,00
173	MDE/Progr.FNDE Transporte Escolar Federal	354.504,00	354.504,00
193	Transferência SEED Transporte Escolar	830.466,00	830.466,00
208	Programa Nacional de Alimentação Escolar - PNAE	1.340.469,00	1.340.469,00
213	CONV FRIGOBÁS/BR FOODS	237.393,00	237.393,00
219	MANUTENÇÃO DE CRECHES	5.000,00	5.000,00
219	Prog. Apoio Suplem. Educ. Infantil FNDE	5.000,00	5.000,00
303	Saúde - Receitas Vinculadas (E.C. 29/00 - 15%)	32.379.769,25	32.379.769,25
337	Conv Ministério da Saúde Construção de Hospital Regional	100.000,00	100.000,00
340	Conv Sec Est Saúde Const Ciscopar Bloco 2 - diagnóstico por imagens e CTA	164.000,00	164.000,00



# ÓRGÃO OFICIAL ELETRÔNICO DO MUNICÍPIO DE TOLEDO

LEI Nº. 2.022, DE 16 DE MARÇO DE 2010

## ÓRGÃO OFICIAL CERTIFICADO DIGITALMENTE

A Secretaria de Comunicação de Toledo (PR), dá garantia da autenticidade deste documento, desde que visualizado através do site [www.toledo.pr.gov.br](http://www.toledo.pr.gov.br)

Ano V

Toledo, 5 de dezembro de 2014

Edição nº 1.149

Página 23

**ANEXO I**  
**METAS DE ARRECAÇÃO 2014**  
**PROGRAMAÇÃO FINANCEIRA E CRONOGRAMA DE DESEMBOLSO 2014**  
**ADMINISTRAÇÃO DIRETA**

FONTE	DESCRIÇÃO DA FONTE	TOTAL RECEITA	TOTAL DESPESA
341	TRANSF SESA ATENÇÃO PRIMÁRIA SUS (APSUS)	179.800,00	179.800,00
369	Serviços Prestados SUS/Faturamento AIHs	87.400,00	87.400,00
495	Atenção Básica	6.122.532,57	6.122.532,57
496	Atenção de Média e Alta Complexidade Ambulatorial e Hospitalar	4.756.616,00	4.756.616,00
497	Vigilância em Saúde	681.606,20	681.606,20
498	Assistência Farmacêutica	20.000,00	20.000,00
499	Gestão do SUS	50.000,00	50.000,00
500	Bloco de Investimentos na Rede de Serv de Saúde - Portaria 204-GM de 2007	512.100,00	512.100,00
501	Receitas de Alienações de Ativos	638.000,00	638.000,00
504	Outros Royalties e Compensações Financeiras e Patrimoniais não Previdenciárias	831.753,00	831.753,00
507	COSIP - Contribuição de Iluminação Pública, Art. 149-A, CF	7.589.625,05	7.589.625,05
510	Taxas - Exercício Poder de Polícia	3.063.331,06	3.063.331,06
511	Taxas - Prestação de Serviços	9.950.233,43	9.950.233,43
512	CIDE (Lei 10866/04, art. 1ºB)	425.412,00	425.412,00
515	FUNREBOM	448.673,47	
880	Contribuições e Legados de Entidades não Gover. ECA/FMDCA	450.450,00	450.450,00
896	CONV MDA CONSTR UNID. RECEBIMENTO LEITE	100,00	100,00



# ÓRGÃO OFICIAL ELETRÔNICO DO MUNICÍPIO DE TOLEDO

LEI Nº. 2.022, DE 16 DE MARÇO DE 2010

## ÓRGÃO OFICIAL CERTIFICADO DIGITALMENTE

A Secretaria de Comunicação de Toledo (PR), dá garantia da autenticidade deste documento, desde que visualizado através do site [www.toledo.pr.gov.br](http://www.toledo.pr.gov.br)

Ano V

Toledo, 5 de dezembro de 2014

Edição nº 1.149

Página 24

ANEXO I  
METAS DE ARRECADADAÇÃO 2014  
PROGRAMAÇÃO FINANCEIRA E CRONOGRAMA DE DESEMBOLSO 2014  
ADMINISTRAÇÃO DIRETA

FONTE	DESCRIÇÃO DA FONTE	TOTAL RECEITA	TOTAL DESPESA
897	CONV MDA EQUIPTO. UNIDADE RECEBIMENTO LEITE	200,00	200,00
902	Convênio Ministério da Cultura - Construção de Praças do PEC	100,00	100,00
903	Convênio Ministério do Turismo - Construção do Museu	100,00	100,00
999	Reservas de Contingências		1.734.278,07
10005	OPER CRÉDITO AGÊNCIA FRANCESA DE DESENV (AFD)	7.836.386,17	7.836.386,17
10007	Progr. MDS - Compra Direta Gêneros Alimentícios/2013	58.500,00	58.500,00
10008	Programa MDS - CRAS Proteção Social Básica	328.100,00	328.100,00
10009	Programa Pró Jovem / MDS - Proteção Social Básica Jovem	6.919,00	6.919,00
10010	FNAS Piso de Transição MC e AC Deficiente	169.000,00	169.000,00
10011	Programa MDS - CREAS Piso Fixo MC	241.400,00	241.400,00
10012	Programa PETI Coletivo Piso Variável Média Complexidade	13.020,00	13.020,00
10013	Programa Bolsa Família - PBF	168.927,80	168.927,80
10014	IGD SUAS	30.380,00	30.380,00
10016	CONV MDS MODERNIZAÇÃO REST. E COZINHA SOCIAL	1.600,00	1.600,00
10017	CONV MIN JUSTIÇA AMPLIAÇÃO SISTEMA VIDEOMONITORAMENTO	2.000,00	2.000,00
10018	CONV MIN TURISMO CONSTRUÇÃO DE PÓRTICOS NO AUTÓDROMO DE TOLEDO	243.750,00	243.750,00



# ÓRGÃO OFICIAL ELETRÔNICO DO MUNICÍPIO DE TOLEDO

LEI Nº. 2.022, DE 16 DE MARÇO DE 2010

## ÓRGÃO OFICIAL CERTIFICADO DIGITALMENTE

A Secretaria de Comunicação de Toledo (PR), dá garantia da autenticidade deste documento, desde que visualizado através do site [www.toledo.pr.gov.br](http://www.toledo.pr.gov.br)

Ano V

Toledo, 5 de dezembro de 2014

Edição nº 1.149

Página 25

**ANEXO I**  
**METAS DE ARRECADADAÇÃO 2014**  
**PROGRAMAÇÃO FINANCEIRA E CRONOGRAMA DE DESEMBOLSO 2014**  
**ADMINISTRAÇÃO DIRETA**

FONTE	DESCRIÇÃO DA FONTE	TOTAL	
		RECEITA	DESPESA
10019	CONV MIN MEIO AMBIENTE ELABORAÇÃO PLANO COLETA SELETIVA	145.000,00	145.000,00
10020	CONV MIN TURISMO CONSTRUÇÃO JD BOTÂNICO PQ DO POVO	243.750,00	243.750,00
10022	CONV MAPA AQUISIÇÃO DE EQUIPAMENTOS RODOVIÁRIOS	7.000,00	7.000,00
10024	Piso de Alta Complexidade II (SUAS) - Repasse APAE	121.000,00	121.000,00
10025	TRANSF ESTADO PROGR VIGIASUS - INCENTIVO DENGUE	100,00	100,00
10026	OPER CRÉDITO PRÓ TRANSPORTE PAV VIAS URBANAS	3.200.000,00	3.200.000,00
10027	Conv Caixa Proj Soc Prog Minha Casa Minha Vida - Res Barcelona	1.000,00	1.000,00
10028	TRANSFERÊNCIA FNDE PROGRAMA CAMINHOS DA ESCOLA	100,00	100,00
10029	TERMO COOPERAÇÃO CAIXA PARCERIA PRESTAÇÃO DE SERVIÇOS	140.000,00	140.000,00
10031	Programa FNDE Pró-Infância Manutenção de Creches - JD PANORAMA	200,00	200,00
10033	TRANSF ESTADO PROGR VIGIASUS - INVESTIMENTOS	100,00	100,00
10034	Convênio SEDS/ FEAS Ações PAEFI	500,00	500,00
10035	Componente para implantação de ações e serviços (SUAS) - ACESSUAS TRABALHO	129.000,00	129.000,00
10036	CONV MAPA PATRULHA MECANIZADA III	975.000,00	975.000,00
10037	CONV MIN ESPORTES IMPLANT AUTÓDROMO RAFAEL SPERAFICO	702.000,00	702.000,00



# ÓRGÃO OFICIAL ELETRÔNICO DO MUNICÍPIO DE TOLEDO

LEI Nº. 2.022, DE 16 DE MARÇO DE 2010

## ÓRGÃO OFICIAL CERTIFICADO DIGITALMENTE

A Secretaria de Comunicação de Toledo (PR), dá garantia da autenticidade deste documento, desde que visualizado através do site [www.toledo.pr.gov.br](http://www.toledo.pr.gov.br)

Ano V

Toledo, 5 de dezembro de 2014

Edição nº 1.149

Página 26

**ANEXO I**  
**METAS DE ARRECADÇÃO 2014**  
**PROGRAMAÇÃO FINANCEIRA E CRONOGRAMA DE DESEMBOLSO 2014**  
**ADMINISTRAÇÃO DIRETA**

FONTE	DESCRIÇÃO DA FONTE	TOTAL	
		RECEITA	DESPESA
10038	CONV MAPA CENTRO AGROPECUÁRIO	7.500.000,00	7.500.000,00
10039	REPASSE TRANSTOL - CONTRATO DE CONCESSÃO	250.000,00	250.000,00
10040	CONV MIN ESPORTES JOGOS ABERTOS DE TOLEDO - JATOO	100.000,00	100.000,00
10041	CONVÊNIO ITAIPU MICROBACIAS 2012	675.280,13	675.280,13
10042	Piso Básico Variável - Programa PETI / Pró Jovem	228.400,00	228.400,00
10043	SANEPAR - CONTRATO DE CONCESSÃO FUNDO DO MEIO AMBIENTE	428.922,00	428.922,00
10044	SANEPAR - CONTRATO DE CONCESSÃO FUNDO DE SANEAMENTO BÁSICO	129.570,00	129.570,00
10045	OPER CRÉDITO PRÓ TRANSPORTE PAV DE VIAS URBANAS - 3ª ETAPA	5.234.657,17	5.234.657,17
10046	CONVÊNIO Nº 51/2013 SPM - REESTRUTURAÇÃO SEC POLÍTICAS P/ MULHERES	1.000,00	1.000,00
10047	CONV MIN ESPORTES IMPLANT INFRAESTRUT ESPORTIVA VL INDUSTRIAL	243.750,00	243.750,00
10048	CONV MAPA PAVIM ESTRADA RURAL VILA NOVA A VILA FLÓRIDA	243.750,00	243.750,00
10049	CONVÊNIO MIN CIDADES RECAP RUAS BAIRRO JD. PORTO ALEGRE	295.300,00	295.300,00
10050	TRANSFERÊNCIA SESA CONSTRUÇÃO UBS JD PANORAMA	2.000,00	2.000,00
	<b>TOTAL</b>	<b>315.666.641,68</b>	<b>306.411.398,79</b>



# ÓRGÃO OFICIAL ELETRÔNICO DO MUNICÍPIO DE TOLEDO

LEI Nº. 2.022, DE 16 DE MARÇO DE 2010

## ÓRGÃO OFICIAL CERTIFICADO DIGITALMENTE

A Secretaria de Comunicação de Toledo (PR), dá garantia da autenticidade deste documento, desde que visualizado através do site [www.toledo.pr.gov.br](http://www.toledo.pr.gov.br)

Ano V

Toledo, 5 de dezembro de 2014

Edição nº 1.149

Página 27

ANEXO I  
METAS DE ARRECADADAÇÃO 2013  
PROGRAMAÇÃO FINANCEIRA E CRONOGRAMA DE DESEMBOLSO 2013  
FUNTEC

FUNTE	DESCRIÇÃO DA FONTE	JAN		FEV		MAR	
		RECEITA	DESPESA	RECEITA	DESPESA	RECEITA	DESPESA
001	Recursos do Tesouro (Descentralizados)	0,00	5.626,92	0,00	5.626,92	0,00	5.626,92
999	Reservas de Contingências						
<b>TOTAL</b>		<b>0,00</b>	<b>5.626,92</b>	<b>0,00</b>	<b>5.626,92</b>	<b>0,00</b>	<b>5.626,92</b>

ANEXO I  
METAS DE ARRECADADAÇÃO 2013  
PROGRAMAÇÃO FINANCEIRA E CRONOGRAMA DE DESEMBOLSO 2013  
FUNTEC

FUNTE	DESCRIÇÃO DA FONTE	ABR		MAI		JUN	
		RECEITA	DESPESA	RECEITA	DESPESA	RECEITA	DESPESA
001	Recursos do Tesouro (Descentralizados)	0,00	5.626,92	0,00	5.626,92	0,00	5.626,92
999	Reservas de Contingências						
<b>TOTAL</b>		<b>0,00</b>	<b>5.626,92</b>	<b>0,00</b>	<b>5.626,92</b>	<b>0,00</b>	<b>5.626,92</b>

ANEXO I  
METAS DE ARRECADADAÇÃO 2013  
PROGRAMAÇÃO FINANCEIRA E CRONOGRAMA DE DESEMBOLSO 2013  
FUNTEC

FUNTE	DESCRIÇÃO DA FONTE	JUL		AGO		SET	
		RECEITA	DESPESA	RECEITA	DESPESA	RECEITA	DESPESA
001	Recursos do Tesouro (Descentralizados)	0,00	5.626,92	0,00	5.626,92	0,00	6.330,28
999	Reservas de Contingências						
<b>TOTAL</b>		<b>0,00</b>	<b>5.626,92</b>	<b>0,00</b>	<b>5.626,92</b>	<b>0,00</b>	<b>6.330,28</b>



# ÓRGÃO OFICIAL ELETRÔNICO DO MUNICÍPIO DE TOLEDO

LEI Nº. 2.022, DE 16 DE MARÇO DE 2010

## ÓRGÃO OFICIAL CERTIFICADO DIGITALMENTE

A Secretaria de Comunicação de Toledo (PR), dá garantia da autenticidade deste documento, desde que visualizado através do site [www.toledo.pr.gov.br](http://www.toledo.pr.gov.br)

Ano V

Toledo, 5 de dezembro de 2014

Edição nº 1.149

Página 28

ANEXO I  
METAS DE ARRECADAÇÃO 2013  
PROGRAMAÇÃO FINANCEIRA E CRONOGRAMA DE DESEMBOLSO 2013  
FUNTEC

FUNTE	DESCRIÇÃO DA FONTE	OUT		NOV		DEZ	
		RECEITA	DESPESA	RECEITA	DESPESA	RECEITA	DESPESA
001	Recursos do Tesouro (Descentralizados)	0,00	6.330,28	0,00	6.330,28	0,00	17.553,22
999	Reservas de Contingências						10,00
<b>TOTAL</b>		<b>0,00</b>	<b>6.330,28</b>	<b>0,00</b>	<b>6.330,28</b>	<b>0,00</b>	<b>17.563,22</b>

ANEXO I  
METAS DE ARRECADAÇÃO 2013  
PROGRAMAÇÃO FINANCEIRA E CRONOGRAMA DE DESEMBOLSO 2013  
FUNTEC

FUNTE	DESCRIÇÃO DA FONTE	TOTAL		TOTAL	
		RECEITA	DESPESA	RECEITA	DESPESA
001	Recursos do Tesouro (Descentralizados)				
999	Reservas de Contingências	0,00			81.559,42
<b>TOTAL</b>		<b>0,00</b>	<b>0,00</b>	<b>0,00</b>	<b>81.569,42</b>



# ÓRGÃO OFICIAL ELETRÔNICO DO MUNICÍPIO DE TOLEDO

LEI Nº. 2.022, DE 16 DE MARÇO DE 2010

## ÓRGÃO OFICIAL CERTIFICADO DIGITALMENTE

A Secretaria de Comunicação de Toledo (PR), dá garantia da autenticidade deste documento, desde que visualizado através do site [www.toledo.pr.gov.br](http://www.toledo.pr.gov.br)

Ano V

Toledo, 5 de dezembro de 2014

Edição nº 1.149

Página 29

### **DECRETO Nº 513**, de 28 de novembro de 2014

Aprova o **Loteamento “Arco-Íris”**, implantado nesta cidade de Toledo.

O PREFEITO DO MUNICÍPIO DE TOLEDO, Estado do Paraná, no uso de suas atribuições legais e em conformidade com o que dispõe a Lei nº 1.945/2006, considerando a solicitação e a documentação constante do processo protocolizado na Municipalidade sob nº 38.563, de 4 de novembro de 2013,

#### **DECRETA:**

**Art. 1º** – Fica aprovado o **Loteamento “Arco-Íris”**, implantado na Chácara nº 01, com área de 53.801,09m<sup>2</sup> (cinquenta e três mil oitocentos e um metros e nove decímetros quadrados), oriunda do lote rural nº 06.A do Perímetro “B” da Fazenda Britânia, localizada neste Município de Toledo, Matrícula nº 59.582 do 1º Serviço de Registro de Imóveis da Comarca de Toledo, conforme processo protocolizado na Municipalidade sob nº 38.563, de 4 de novembro de 2013.

**Art. 2º** – As obrigações da loteadora relativas ao Loteamento de que trata o artigo anterior são as constantes do respectivo Termo de Acordo e de Doação, firmado com o Município de Toledo, datado de 25 de novembro de 2014.

**Art. 3º** – Fica atribuída a seguinte denominação às vias públicas situadas no Loteamento “Arco-Íris”, conforme mapa que integra este Decreto:

- I – Rua Carlos Sbaraini;
- II – Rua José Clineu Angoneze;
- III – Rua Cezário de Oliveira Cardoso;
- IV – Rua João Roland Lentsch;
- V – Rua Rudolfo Zorzo;
- VI – Rua Attilio Donassolo.

**Art. 4º** – Este Decreto entra em vigor na data de sua publicação.

GABINETE DO PREFEITO DO MUNICÍPIO DE TOLEDO, Estado do Paraná, em 28 de novembro de 2014.

**LUIS ADALBERTO BETO LUNITTI PAGNUSSATT**  
PREFEITO DO MUNICÍPIO DE TOLEDO

**JADYR CLÁUDIO DONIN**  
SECRETÁRIO DO PLANEJAMENTO ESTRATÉGICO



# ÓRGÃO OFICIAL ELETRÔNICO DO MUNICÍPIO DE TOLEDO

LEI Nº. 2.022, DE 16 DE MARÇO DE 2010

## ÓRGÃO OFICIAL CERTIFICADO DIGITALMENTE

A Secretaria de Comunicação de Toledo (PR), dá garantia da autenticidade deste documento, desde que visualizado através do site [www.toledo.pr.gov.br](http://www.toledo.pr.gov.br)

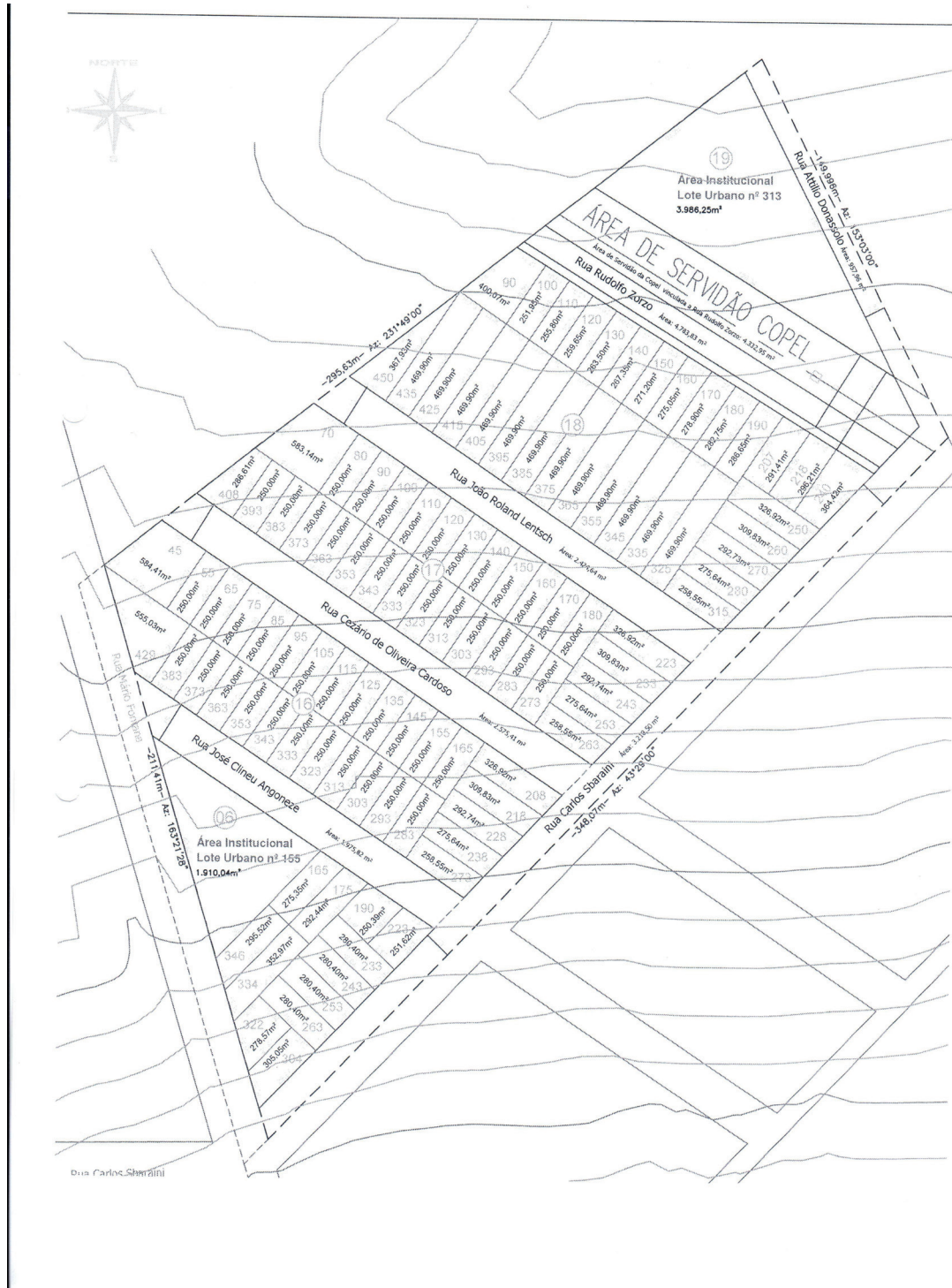



# ÓRGÃO OFICIAL ELETRÔNICO DO MUNICÍPIO DE TOLEDO

LEI Nº. 2.022, DE 16 DE MARÇO DE 2010

## ÓRGÃO OFICIAL CERTIFICADO DIGITALMENTE

A Secretaria de Comunicação de Toledo (PR), dá garantia da autenticidade deste documento, desde que visualizado através do site [www.toledo.pr.gov.br](http://www.toledo.pr.gov.br)

Ano V

Toledo, 5 de dezembro de 2014

Edição nº 1.149

Página 31



# MUNICÍPIO DE TOLEDO Estado do Paraná

CONCURSO PÚBLICO Nº 01/2014

COMUNICADO Nº 13

A SECRETÁRIA DE RECURSOS HUMANOS DO MUNICÍPIO DE TOLEDO, Estado do Paraná, no uso de suas atribuições legais,

torna público o seguinte:

1. Os candidatos, aos cargos de **Auxiliar em Operação e Manutenção I** e **Auxiliar em Serviços Gerais I**, abaixo relacionados que foram considerados **aptos** nos exames de saúde, para a realização da avaliação de aptidão física, deverão comparecer no **Estádio Municipal 14 de Dezembro**, situado à Rua da Faculdade s/nº (ao lado do Campus da Unioeste), no dia **07 de dezembro de 2013**, será permitido o ingresso dos candidatos no recinto das provas a partir das **07h 30min**, fechando-se os portões às **07h 45min** (horário oficial de Brasília) tendo a prova início às **08h**, não havendo mais possibilidade de acesso ao local de prova após o fechamento dos portões, para a realização da avaliação de aptidão física.

2. Os candidatos, aos cargos de **Auxiliar em Operação e Manutenção I** e **Auxiliar em Serviços Gerais I** deverão comparecer impreterivelmente com **meia hora** de antecedência, com documentos pessoais e o Atestado de saúde, expedido pela Junta Médica, estar trajando roupas e calçados adequados para prática de atividades físicas, se desejarem poderão levar água para consumo.

3. **O não comparecimento dos candidatos convocados na data, horário e locais acima especificados, importará na sua eliminação do Concurso Público nº 01/2014.**

GABINETE DA SECRETÁRIA DE RECURSOS HUMANOS DO MUNICÍPIO DE TOLEDO, Estado do Paraná, em 04 de dezembro de 2014.

**MARINES BETTEGA**  
SECRETÁRIA DE RECURSOS HUMANOS

TABELA I

MAT	NOME	CARGO
5171	MARCIO ANDRE CORREIA	AUXILIAR DE OPERAÇÃO E MANUTENÇÃO I
4121	MATTHEUS DIAS DA SILVA	AUXILIAR DE OPERAÇÃO E MANUTENÇÃO I
1038	VALDIR FERNANDES PAIS	AUXILIAR DE OPERAÇÃO E MANUTENÇÃO I
5264	WAGNER DEAGOSTINI DA ROCHA	AUXILIAR DE OPERAÇÃO E MANUTENÇÃO I
1137	WILLIAM JUNIOR ROSSATO ESTAVAN MELLO	AUXILIAR DE OPERAÇÃO E MANUTENÇÃO I
2554	ALINE DE SOUZA SILVA	AUXILIAR DE SERVIÇOS GERAIS I
1347	ANA PAULA DA SILVA	AUXILIAR DE SERVIÇOS GERAIS I
1147	ANDREA APARECIDA DE SOUZA	AUXILIAR DE SERVIÇOS GERAIS I
3883	CLAUDINEIA FERNANDES FRANCO MENDES DOS SANTOS	AUXILIAR DE SERVIÇOS GERAIS I
4568	CLEIDE MARIA DE OLIVEIRA	AUXILIAR DE SERVIÇOS GERAIS I
5219	DIRENE SCHONS	AUXILIAR DE SERVIÇOS GERAIS I
5173	EDINA RODRIGUES DA SILVA	AUXILIAR DE SERVIÇOS GERAIS I
1307	ELIZANDRA MARIZETI PAUSE CORREA	AUXILIAR DE SERVIÇOS GERAIS I
3340	ELIZANE CONCEICAO DA SILVA FRAGOSO	AUXILIAR DE SERVIÇOS GERAIS I
1199	ERENI BEISE	AUXILIAR DE SERVIÇOS GERAIS I
2985	ERMINIA AUGUSTA COSTA	AUXILIAR DE SERVIÇOS GERAIS I
4019	ESTELA CRISTINA FERREIRA	AUXILIAR DE SERVIÇOS GERAIS I
1876	FABIANA GOMES DE MELO	AUXILIAR DE SERVIÇOS GERAIS I
1808	FATIMA CARDOSO SANTANA LINHARES	AUXILIAR DE SERVIÇOS GERAIS I
4044	FRANCIELLI FRAGOSO	AUXILIAR DE SERVIÇOS GERAIS I
2949	IVONETE GONSALVES DA SILVA	AUXILIAR DE SERVIÇOS GERAIS I
5144	JANETE DE MORAIS OLIVEIRA	AUXILIAR DE SERVIÇOS GERAIS I
1741	JAQUELINE VANESSA MARTINS	AUXILIAR DE SERVIÇOS GERAIS I
4141	JUIRCE DE CASTILHO	AUXILIAR DE SERVIÇOS GERAIS I
71	JUNIOR CORREA DE ALMEIDA RAMOS	AUXILIAR DE SERVIÇOS GERAIS I
308	KELLY PEREIRA DE ALMEIDA	AUXILIAR DE SERVIÇOS GERAIS I
4614	LENI APARECIDA MODESTO	AUXILIAR DE SERVIÇOS GERAIS I
4845	LISIANE TERESINHA MUNCHEN	AUXILIAR DE SERVIÇOS GERAIS I
3597	LUCIANE BEATRIS BOLL	AUXILIAR DE SERVIÇOS GERAIS I
478	LUZIA JOANA DA SILVA	AUXILIAR DE SERVIÇOS GERAIS I
5067	MARIA ALICE MENEGHINI FAUTH	AUXILIAR DE SERVIÇOS GERAIS I
4979	MARIA APARECIDA DOS SANTOS	AUXILIAR DE SERVIÇOS GERAIS I
3593	MARILDA APARECIDA CASTILHO LEMES	AUXILIAR DE SERVIÇOS GERAIS I
2637	ROSANE SANTOS STROHER	AUXILIAR DE SERVIÇOS GERAIS I
694	SANDRA CARLA DE CHAVES	AUXILIAR DE SERVIÇOS GERAIS I
4513	SANDRO ANDRE AURELIANO DE SOUZA	AUXILIAR DE SERVIÇOS GERAIS I
981	SIMONE MARQUES PADILHA	AUXILIAR DE SERVIÇOS GERAIS I
3586	WANISE MARIA CARVALHO GOMES	AUXILIAR DE SERVIÇOS GERAIS I



# ÓRGÃO OFICIAL ELETRÔNICO DO MUNICÍPIO DE TOLEDO

LEI Nº. 2.022, DE 16 DE MARÇO DE 2010

## ÓRGÃO OFICIAL CERTIFICADO DIGITALMENTE

A Secretaria de Comunicação de Toledo (PR), dá garantia da autenticidade deste documento, desde que visualizado através do site [www.toledo.pr.gov.br](http://www.toledo.pr.gov.br)

Ano V

Toledo, 5 de dezembro de 2014

Edição nº 1.149

Página 32



## MUNICÍPIO DE TOLEDO Estado do Paraná

CONCURSO PÚBLICO Nº 02/2014

COMUNICADO Nº 12

A SECRETÁRIA DE RECURSOS HUMANOS DO MUNICÍPIO DE TOLEDO, Estado do Paraná, no uso de suas atribuições legais,

**torna público** o seguinte:

- Os candidatos, a função de **Agente Comunitário de Saúde**, abaixo relacionados que foram considerados **aptos** nos exames de saúde, para a realização da avaliação de aptidão física, deverão comparecer no **Estádio Municipal 14 de Dezembro**, situado à Rua da Faculdade s/nº (ao lado do Campus da Uniãoeste), no dia **07 de dezembro de 2014**, será permitido o ingresso dos candidatos no recinto das provas a partir das **07h 30min**, fechando-se os portões às **07h 45min** (horário oficial de Brasília) tendo a prova início às **08h**, não havendo mais possibilidade de acesso ao local de prova após o fechamento dos portões, para a realização da avaliação de aptidão física.
- Os candidatos, aos cargos de **Agente Comunitário de Saúde** deverão comparecer impreterivelmente com **meia hora** de antecedência, com documentos pessoais e o Atestado de saúde, expedido pela Junta Médica, estar trajando roupas e calçados adequados para prática de atividades físicas, se desejarem poderão levar água para consumo.
- O não comparecimento dos candidatos convocados na data, horário e locais acima especificados, importará na sua eliminação do Concurso Público nº 02/2014.

GABINETE DA SECRETÁRIA DE RECURSOS HUMANOS DO MUNICÍPIO DE TOLEDO, Estado do Paraná, em 04 de dezembro de 2014.

**MARINES BETTEGA**  
SECRETÁRIA DE RECURSOS HUMANOS

TABELA I

MAT	NOME	CARGO
1740	CLEMAIR APARECIDA SIMÃO	AGENTE COMUNITÁRIO DE SAÚDE ESF Europa
2280	CLEUSA FERREIRA LEITE	AGENTE COMUNITÁRIO DE SAÚDE ESF Europa
1893	CLEUSNIRA DA SILVA EUGENIO	AGENTE COMUNITÁRIO DE SAÚDE ESF Europa
3893	DION LENON FILHO FERREIRA	AGENTE COMUNITÁRIO DE SAÚDE ESF Europa
1739	ELIANE PIRES LIMA	AGENTE COMUNITÁRIO DE SAÚDE ESF Europa
2178	FRANCIELI LUZIA BEPPLER	AGENTE COMUNITÁRIO DE SAÚDE ESF Europa
2269	IRACI CRISTINA CAMARGO FURTADO	AGENTE COMUNITÁRIO DE SAÚDE ESF Europa
4042	JORGE DA SILVA	AGENTE COMUNITÁRIO DE SAÚDE ESF Europa
849	JULIE FERNANDES	AGENTE COMUNITÁRIO DE SAÚDE ESF Europa
2922	RODRIGO CRISTIANO OLIVEIRA DE SOUZA	AGENTE COMUNITÁRIO DE SAÚDE ESF Europa
4088	ANA CLAUDIA ROCHA	AGENTE COMUNITÁRIO DE SAÚDE ESF Panorama
1848	ANA KATIA CASTRO BEZERRA	AGENTE COMUNITÁRIO DE SAÚDE ESF Panorama
1003	ANA PAULA PARISE	AGENTE COMUNITÁRIO DE SAÚDE ESF Panorama
2209	CLAUDENICE APARECIDA MARTINS	AGENTE COMUNITÁRIO DE SAÚDE ESF Panorama
1000	ELAINE CRISTINA BRITES DE OLIVEIRA	AGENTE COMUNITÁRIO DE SAÚDE ESF Panorama
3722	GRACIELA BRAZ BELONE	AGENTE COMUNITÁRIO DE SAÚDE ESF Panorama
1261	IZABEL CREZANE DA SILVA OLIVEIRA	AGENTE COMUNITÁRIO DE SAÚDE ESF Panorama
1755	MARCIANA ALEXANDRE	AGENTE COMUNITÁRIO DE SAÚDE ESF Panorama
3841	MARIA DOLORES CAMINI	AGENTE COMUNITÁRIO DE SAÚDE ESF Panorama
4248	SIMONE REIS	AGENTE COMUNITÁRIO DE SAÚDE ESF Panorama
2320	SIRLEY ILDEBRAND GIL	AGENTE COMUNITÁRIO DE SAÚDE ESF Panorama
1764	VERA LUCIA ALEXANDRE	AGENTE COMUNITÁRIO DE SAÚDE ESF Panorama
3880	ELIANA ALVES DE MIRA	AGENTE COMUNITÁRIO DE SAÚDE ESF São Francisco
859	ELIGE VERANGELA SIMON	AGENTE COMUNITÁRIO DE SAÚDE ESF São Francisco
3058	ELISETE CRISTIANE HETTER	AGENTE COMUNITÁRIO DE SAÚDE ESF São Francisco
1664	IVANILDE GONÇALVES DA CUNHA OLIVEIRA	AGENTE COMUNITÁRIO DE SAÚDE ESF São Francisco
3312	LOURDES DE JESUS SOUZA	AGENTE COMUNITÁRIO DE SAÚDE ESF São Francisco
2083	MARILDA APARECIDA FERREIRA DHEIN	AGENTE COMUNITÁRIO DE SAÚDE ESF São Francisco
1424	NATALIA RIBEIRO DE LIMA	AGENTE COMUNITÁRIO DE SAÚDE ESF São Francisco
3385	PATRICIA ELOISA ARENHARDT	AGENTE COMUNITÁRIO DE SAÚDE ESF São Francisco
2179	SILVANA APARECIDA GAIEWSKI	AGENTE COMUNITÁRIO DE SAÚDE ESF São Francisco
689	SIMONE NEJITAILENKO QUADRADO DE OLIVEIRA	AGENTE COMUNITÁRIO DE SAÚDE ESF São Francisco
531	SUELI BARROSO DA SILVA	AGENTE COMUNITÁRIO DE SAÚDE ESF São Francisco
1041	VERCELI CRISTINA RIBEIRO FAQUINETTI	AGENTE COMUNITÁRIO DE SAÚDE ESF São Francisco
2061	ADAIAE ROBERTA K OLIVEIRA	AGENTE COMUNITÁRIO DE SAÚDE UBS Centro de Saúde
1391	ANNA PAULA DE LIMA MATTOS	AGENTE COMUNITÁRIO DE SAÚDE UBS Centro de Saúde
1144	CLAUDIA DE OLIVEIRA FERREIRA	AGENTE COMUNITÁRIO DE SAÚDE UBS Centro de Saúde
2004	DORACI TEREZINHA DE SOUZA DO CARMO	AGENTE COMUNITÁRIO DE SAÚDE UBS Centro de Saúde
3233	DULCINEIA AP BOZZEZZO D ALMEIDA	AGENTE COMUNITÁRIO DE SAÚDE UBS Centro de Saúde
681	JAINÉ MARIA GALLINA	AGENTE COMUNITÁRIO DE SAÚDE UBS Centro de Saúde
1937	MARIA DE FATIMA SOUZA COELHO	AGENTE COMUNITÁRIO DE SAÚDE UBS Centro de Saúde
3916	NAYARA ROBERTA MOSLINGER	AGENTE COMUNITÁRIO DE SAÚDE UBS Centro de Saúde
1124	ROSELI DO C.K.ANTUNES	AGENTE COMUNITÁRIO DE SAÚDE UBS Centro de Saúde
1879	TAMIRES AYACO ROMANO	AGENTE COMUNITÁRIO DE SAÚDE UBS Centro de Saúde



# ÓRGÃO OFICIAL ELETRÔNICO DO MUNICÍPIO DE TOLEDO

LEI Nº. 2.022, DE 16 DE MARÇO DE 2010

## ÓRGÃO OFICIAL CERTIFICADO DIGITALMENTE

A Secretaria de Comunicação de Toledo (PR), dá garantia da autenticidade deste documento, desde que visualizado através do site [www.toledo.pr.gov.br](http://www.toledo.pr.gov.br)

Ano V

Toledo, 5 de dezembro de 2014

Edição nº 1.149

Página 33



## MUNICÍPIO DE TOLEDO Estado do Paraná

3696	ZENIRA MARIA BERWANGER	AGENTE COMUNITÁRIO DE SAÚDE UBS Centro de Saúde
3149	ANDRESSA REGINA MARINS	AGENTE COMUNITÁRIO DE SAÚDE UBS Cezar Parque/Bressan
1486	IVANILDE MARIA PORTA	AGENTE COMUNITÁRIO DE SAÚDE UBS Cezar Parque/Bressan
1203	MARIZETE REGINA FELINI	AGENTE COMUNITÁRIO DE SAÚDE UBS Cezar Parque/Bressan
3857	MICHELE APARECIDA CARDOSO	AGENTE COMUNITÁRIO DE SAÚDE UBS Cezar Parque/Bressan
3628	NADIR ANTUNES DE LARA	AGENTE COMUNITÁRIO DE SAÚDE UBS Cezar Parque/Bressan
3745	ADAIR FRANCO DE ASSUNÇÃO TRINDADE	AGENTE COMUNITÁRIO DE SAÚDE UBS Concórdia
2197	ADRIANA DE BASTIANI	AGENTE COMUNITÁRIO DE SAÚDE UBS Concórdia
2605	ANGELITA APARECIDA DE PAULO	AGENTE COMUNITÁRIO DE SAÚDE UBS Concórdia
2673	BRUNA MENDES MONTEIRO	AGENTE COMUNITÁRIO DE SAÚDE UBS Concórdia
2127	DEBORA REGINA DA SILVA	AGENTE COMUNITÁRIO DE SAÚDE UBS Concórdia
2606	ELIANE DA SILVA VEIGA	AGENTE COMUNITÁRIO DE SAÚDE UBS Concórdia
3977	FABIANE JESUS VAZ	AGENTE COMUNITÁRIO DE SAÚDE UBS Concórdia
2578	FRANCIELI REGINA MACHADO	AGENTE COMUNITÁRIO DE SAÚDE UBS Concórdia
3465	IVETE APARECIDA BALESTRIN	AGENTE COMUNITÁRIO DE SAÚDE UBS Concórdia
3607	JOCICLEI PINHEIRO DA COSTA	AGENTE COMUNITÁRIO DE SAÚDE UBS Concórdia
4346	JOSELIA ALICE DE MEDEIROS	AGENTE COMUNITÁRIO DE SAÚDE UBS Concórdia
1840	JUCILENE DA ROCHA	AGENTE COMUNITÁRIO DE SAÚDE UBS Concórdia
2999	JULIANA OLIVEIRA DA SILVA	AGENTE COMUNITÁRIO DE SAÚDE UBS Concórdia
1752	JULIANE NICOLINI FELIX	AGENTE COMUNITÁRIO DE SAÚDE UBS Concórdia
3598	LEILA HEDIANI JAVORSKI	AGENTE COMUNITÁRIO DE SAÚDE UBS Concórdia
3160	LUCAS EDUARDO ALVES DA SILVA	AGENTE COMUNITÁRIO DE SAÚDE UBS Concórdia
4270	LUCIANO DOSSO ALMEIDA	AGENTE COMUNITÁRIO DE SAÚDE UBS Concórdia
2446	MARCELO PEREIRA LOPES	AGENTE COMUNITÁRIO DE SAÚDE UBS Concórdia
1843	MARIA F. ROCHA	AGENTE COMUNITÁRIO DE SAÚDE UBS Concórdia
2765	MERI SALETE MANFROI	AGENTE COMUNITÁRIO DE SAÚDE UBS Concórdia
3967	MIRIAM CRISTINA ALVES ROCHA	AGENTE COMUNITÁRIO DE SAÚDE UBS Concórdia
887	NATIELI DE SOUZA	AGENTE COMUNITÁRIO DE SAÚDE UBS Concórdia
3961	OLAIR JOSE GOMES	AGENTE COMUNITÁRIO DE SAÚDE UBS Concórdia
2766	WALMIRA LUZIA ALVES	AGENTE COMUNITÁRIO DE SAÚDE UBS Concórdia
680	WANDA VERONICA ALVES	AGENTE COMUNITÁRIO DE SAÚDE UBS Concórdia
3258	ANA PAULA DE OLIVEIRA SANTOS	AGENTE COMUNITÁRIO DE SAÚDE UBS Coopagro
3398	EDINEIA PEREIRA DA SILVA	AGENTE COMUNITÁRIO DE SAÚDE UBS Coopagro
2017	ELISANGELA FERREIRA	AGENTE COMUNITÁRIO DE SAÚDE UBS Coopagro
743	ELISETE DOS REIS	AGENTE COMUNITÁRIO DE SAÚDE UBS Coopagro
2013	FERNANDA JAQUELINE VIEIRA	AGENTE COMUNITÁRIO DE SAÚDE UBS Coopagro
1374	FERNANDO APARECIDO DE MELLO	AGENTE COMUNITÁRIO DE SAÚDE UBS Coopagro
4073	SHEILA ADRIANA DA SILVA MACHADO	AGENTE COMUNITÁRIO DE SAÚDE UBS Coopagro
2656	TAINARA FERREIRA GAMA	AGENTE COMUNITÁRIO DE SAÚDE UBS Coopagro
3658	DJÉSSICA LAIS KLIEMANN	AGENTE COMUNITÁRIO DE SAÚDE UBS Dez de Maio
2603	IVONE REGINA DA SILVA	AGENTE COMUNITÁRIO DE SAÚDE UBS Dez de Maio
3068	MAYARA ARIELLI SILVA VIEIRA	AGENTE COMUNITÁRIO DE SAÚDE UBS Dez de Maio
3537	ALICE FRANCISCO DE PAULA ASSIS PACHECO	AGENTE COMUNITÁRIO DE SAÚDE UBS Fachini
3644	CAMILA NUNES PEREIRA	AGENTE COMUNITÁRIO DE SAÚDE UBS Fachini
2885	CLEONICE CRISTINA CANDIDO QUEIROZ	AGENTE COMUNITÁRIO DE SAÚDE UBS Fachini
3752	DANIEL NASCIMENTO SOUZA	AGENTE COMUNITÁRIO DE SAÚDE UBS Fachini
1295	ELISANE KAROLINE DOS REIS	AGENTE COMUNITÁRIO DE SAÚDE UBS Fachini
2032	ERICA REGINA DA COSTA	AGENTE COMUNITÁRIO DE SAÚDE UBS Fachini
1961	EVA MARTA MARIA	AGENTE COMUNITÁRIO DE SAÚDE UBS Fachini
732	EVERTON CHAVES MARIA	AGENTE COMUNITÁRIO DE SAÚDE UBS Fachini
2146	GUSTAVO GUILHERME SCHNEIDER	AGENTE COMUNITÁRIO DE SAÚDE UBS Fachini
1716	JULIANE DA SILVA REGINATO	AGENTE COMUNITÁRIO DE SAÚDE UBS Fachini
2869	JULIANE SUELEN DA SILVA	AGENTE COMUNITÁRIO DE SAÚDE UBS Fachini
2020	LILIAN FATIMA KONIG	AGENTE COMUNITÁRIO DE SAÚDE UBS Fachini
1794	LUCAS GUILHERME KUNST KROETZ WOLFART	AGENTE COMUNITÁRIO DE SAÚDE UBS Fachini
775	LUCIANA DAS GRAÇAS VEIGA	AGENTE COMUNITÁRIO DE SAÚDE UBS Fachini
3219	NILSON AFONSO DA SILVA	AGENTE COMUNITÁRIO DE SAÚDE UBS Fachini
984	PAMELA GUIMARAES DA COSTA	AGENTE COMUNITÁRIO DE SAÚDE UBS Fachini
570	PATRICIA LIBORIO DOS SANTOS DE LIMA	AGENTE COMUNITÁRIO DE SAÚDE UBS Fachini
2732	ROSANGELA DE LIMA PEGO	AGENTE COMUNITÁRIO DE SAÚDE UBS Fachini
653	SOLANGE FERREIRA DA COSTA	AGENTE COMUNITÁRIO DE SAÚDE UBS Fachini
1548	SUSAN NUNES DE CARVALHO	AGENTE COMUNITÁRIO DE SAÚDE UBS Fachini
1556	ANGELA APARECIDA FAXINA NASCIMENTO	AGENTE COMUNITÁRIO DE SAÚDE UBS Jardim Pancera
2563	APARECIDA ELIANE BEZERRA DA SILVA	AGENTE COMUNITÁRIO DE SAÚDE UBS Jardim Pancera
623	ARLEI NEVES DE SOUZA	AGENTE COMUNITÁRIO DE SAÚDE UBS Jardim Pancera
644	DIEGO JUNIOR STROPARO	AGENTE COMUNITÁRIO DE SAÚDE UBS Jardim Pancera



# ÓRGÃO OFICIAL ELETRÔNICO DO MUNICÍPIO DE TOLEDO

LEI Nº. 2.022, DE 16 DE MARÇO DE 2010

## ÓRGÃO OFICIAL CERTIFICADO DIGITALMENTE

A Secretaria de Comunicação de Toledo (PR), dá garantia da autenticidade deste documento, desde que visualizado através do site [www.toledo.pr.gov.br](http://www.toledo.pr.gov.br)

Ano V

Toledo, 5 de dezembro de 2014

Edição nº 1.149

Página 34



## MUNICÍPIO DE TOLEDO Estado do Paraná

2767	EVERTON LUIZ DALPIAZ	AGENTE COMUNITÁRIO DE SAÚDE UBS Jardim Pancera
3494	FRANCIELE DE SOUZA VISINOSKI	AGENTE COMUNITÁRIO DE SAÚDE UBS Jardim Pancera
3317	JULIANA OLIVEIRA CALIXTO	AGENTE COMUNITÁRIO DE SAÚDE UBS Jardim Pancera
1005	KARLA FERNANDA RAMOS	AGENTE COMUNITÁRIO DE SAÚDE UBS Jardim Pancera
1311	MARCIA RIBEIRO	AGENTE COMUNITÁRIO DE SAÚDE UBS Jardim Pancera
4262	OSEIAS SOARES DOS SANTOS	AGENTE COMUNITÁRIO DE SAÚDE UBS Jardim Pancera
1722	ROSEMARY MORAES DO NASCIMENTO DORR	AGENTE COMUNITÁRIO DE SAÚDE UBS Jardim Pancera
3848	VALERIA MARTINS	AGENTE COMUNITÁRIO DE SAÚDE UBS Jardim Pancera
602	VIVIANE INES ALVES	AGENTE COMUNITÁRIO DE SAÚDE UBS Jardim Pancera
1852	ALINE REZENDE SALLES	AGENTE COMUNITÁRIO DE SAÚDE UBS Jardim Porto Alegre
4196	ANDRELIZE DA ROSA DULLIUS	AGENTE COMUNITÁRIO DE SAÚDE UBS Jardim Porto Alegre
901	DIVINO ANGELICO MARIA	AGENTE COMUNITÁRIO DE SAÚDE UBS Jardim Porto Alegre
590	LUAN HENRIQUE MENONCIN DE SOUZA	AGENTE COMUNITÁRIO DE SAÚDE UBS Jardim Porto Alegre
2687	MARLI MEDEIROS VALLER	AGENTE COMUNITÁRIO DE SAÚDE UBS Jardim Porto Alegre
931	MEIRE PINTO	AGENTE COMUNITÁRIO DE SAÚDE UBS Jardim Porto Alegre
3146	PALOMA JAQUELINE CORNA BIAZAO	AGENTE COMUNITÁRIO DE SAÚDE UBS Jardim Porto Alegre
2541	PAULO GIOVANNI DA SILVA DUTRA	AGENTE COMUNITÁRIO DE SAÚDE UBS Jardim Porto Alegre
1068	POLIANA IZABEL PIMENTA	AGENTE COMUNITÁRIO DE SAÚDE UBS Jardim Porto Alegre
1413	SARA DE SOUZA PERCIGILI	AGENTE COMUNITÁRIO DE SAÚDE UBS Jardim Porto Alegre
391	ARIANI DE SOUZA SILVA	AGENTE COMUNITÁRIO DE SAÚDE UBS Maracanã
2739	CLARICE CAMPOS DE LIMA	AGENTE COMUNITÁRIO DE SAÚDE UBS Maracanã
388	CRISTIANA BARBOSA DE SOUZA SILVA	AGENTE COMUNITÁRIO DE SAÚDE UBS Maracanã
1714	ELEDICE DO NASCIMENTO RODRIGUES	AGENTE COMUNITÁRIO DE SAÚDE UBS Maracanã
411	FATIMA APARECIDA GONÇALVES NASCIMENTO	AGENTE COMUNITÁRIO DE SAÚDE UBS Maracanã
3844	LILIAN GRAZIELA DA SILVA	AGENTE COMUNITÁRIO DE SAÚDE UBS Maracanã
3384	MARIA APARECIDA PEREIRA FABRI	AGENTE COMUNITÁRIO DE SAÚDE UBS Maracanã
1654	PATRICIA PLACIDO DOS SANTOS	AGENTE COMUNITÁRIO DE SAÚDE UBS Maracanã
3427	TERESINHA MARASCHINI DE SOUZA	AGENTE COMUNITÁRIO DE SAÚDE UBS Maracanã
2398	ANA PAULA HELDT	AGENTE COMUNITÁRIO DE SAÚDE UBS Novo Sarandi
3497	ANDREZA TAMIRES FERREIRA DONASSOLO TAVELA	AGENTE COMUNITÁRIO DE SAÚDE UBS Novo Sarandi
3500	EDERSON LUIZ TAVELA	AGENTE COMUNITÁRIO DE SAÚDE UBS Novo Sarandi
2782	IRENE RENI SAUER SCHMIDT	AGENTE COMUNITÁRIO DE SAÚDE UBS Novo Sarandi
1676	JULIANA NATALIA ROSINKE	AGENTE COMUNITÁRIO DE SAÚDE UBS Novo Sarandi
1162	MARIA CLEIA RIBEIRO PEREZ KICH	AGENTE COMUNITÁRIO DE SAÚDE UBS Novo Sarandi
408	MARIA ELIETE DOS SANTOS	AGENTE COMUNITÁRIO DE SAÚDE UBS Novo Sarandi
1305	NELI TEREZINHA PAVAN TAVELA	AGENTE COMUNITÁRIO DE SAÚDE UBS Novo Sarandi
3756	NILZA DOS SANTOS	AGENTE COMUNITÁRIO DE SAÚDE UBS Novo Sarandi
3459	ROSANI KLEIN REINKE	AGENTE COMUNITÁRIO DE SAÚDE UBS Novo Sarandi
2809	SILVÂNIA SCHÜNWALD	AGENTE COMUNITÁRIO DE SAÚDE UBS Novo Sarandi
1729	SIRLEI FAGUNDES ELIAS	AGENTE COMUNITÁRIO DE SAÚDE UBS Novo Sarandi
2645	THAISSA EDUARDA BARICHELLO	AGENTE COMUNITÁRIO DE SAÚDE UBS Novo Sarandi
1641	VIVIANE LEMOS DA SILVA	AGENTE COMUNITÁRIO DE SAÚDE UBS Novo Sarandi
4053	CASSIA FERNANDA SAIBERT	AGENTE COMUNITÁRIO DE SAÚDE UBS Pioneiro
449	CRISTINA DA COSTA SILVA	AGENTE COMUNITÁRIO DE SAÚDE UBS Pioneiro
3956	DEBORA SALBEGO WILHELM	AGENTE COMUNITÁRIO DE SAÚDE UBS Pioneiro
888	ELAINE APARECIDA DA SILVA	AGENTE COMUNITÁRIO DE SAÚDE UBS Pioneiro
1220	GEOVANIA CRISTINA FEROLDI ALVES	AGENTE COMUNITÁRIO DE SAÚDE UBS Pioneiro
502	JESSICA MAIARA DA SILVA	AGENTE COMUNITÁRIO DE SAÚDE UBS Pioneiro
1696	JUCIANA FILIPPI RADEMAH	AGENTE COMUNITÁRIO DE SAÚDE UBS Pioneiro
2082	MARCIA REGINA RODRIGUÊS	AGENTE COMUNITÁRIO DE SAÚDE UBS Pioneiro
4111	ODAIR JOSE LUNCA	AGENTE COMUNITÁRIO DE SAÚDE UBS Pioneiro
1885	PAULO SERGIO DE FREITAS ALVES	AGENTE COMUNITÁRIO DE SAÚDE UBS Pioneiro
2726	ROSANE VIEIRA DA SILVA MENDES	AGENTE COMUNITÁRIO DE SAÚDE UBS Pioneiro
3117	ROSELY FIDELIS DE SOUZA	AGENTE COMUNITÁRIO DE SAÚDE UBS Pioneiro
2500	VALDIRENE APARECIDA VARGAS	AGENTE COMUNITÁRIO DE SAÚDE UBS Pioneiro
641	CRISLAINE FURQUIM DE ALMEIDA	AGENTE COMUNITÁRIO DE SAÚDE UBS Santa Clara IV
4178	ELIANE MORAES ESMISCELATO ANDRADE	AGENTE COMUNITÁRIO DE SAÚDE UBS Santa Clara IV
658	GESLAENE RODRIGUES DA SILVA	AGENTE COMUNITÁRIO DE SAÚDE UBS Santa Clara IV
3346	HELENA OLIVEIRA DOS SANTOS	AGENTE COMUNITÁRIO DE SAÚDE UBS Santa Clara IV
3345	JOSIANE DE CASTILHO	AGENTE COMUNITÁRIO DE SAÚDE UBS Santa Clara IV
2779	LIANE KARNOSKI	AGENTE COMUNITÁRIO DE SAÚDE UBS Santa Clara IV
2078	LUCINEIA DE SOUZA CARVALHO	AGENTE COMUNITÁRIO DE SAÚDE UBS Santa Clara IV
3009	MARA CELIA DA SILVA	AGENTE COMUNITÁRIO DE SAÚDE UBS Santa Clara IV
3333	NOEMIA ESMICELATO ANDRADE	AGENTE COMUNITÁRIO DE SAÚDE UBS Santa Clara IV
1577	REGINA LUZIA BERNARDES	AGENTE COMUNITÁRIO DE SAÚDE UBS Santa Clara IV
3387	VILMA SILVA DE CARVALHO	AGENTE COMUNITÁRIO DE SAÚDE UBS Santa Clara IV



# ÓRGÃO OFICIAL ELETRÔNICO DO MUNICÍPIO DE TOLEDO

LEI Nº. 2.022, DE 16 DE MARÇO DE 2010

## ÓRGÃO OFICIAL CERTIFICADO DIGITALMENTE

A Secretaria de Comunicação de Toledo (PR), dá garantia da autenticidade deste documento, desde que visualizado através do site [www.toledo.pr.gov.br](http://www.toledo.pr.gov.br)

Ano V

Toledo, 5 de dezembro de 2014

Edição nº 1.149

Página 35

1º Serviço de Registro de Imóveis da Comarca de Toledo-PR  
Mario Lopes dos Santos Filho  
Agente Delegado

### Edital de Registro do Loteamento BOM JESUS II

Mario Lopes dos Santos Filho, Agente Delegado  
do 1º Serviço de Registro de Imóveis da  
Comarca de Toledo-PR, na forma da lei.

Faz saber, a todos os interessados que: **OCTACILIO MARQUES DA SILVA**, do comércio, RG 1.101.182-9-PR, CPF 119.180.989-72, e sua esposa, **THEREZA ANTUNES DA SILVA**, do lar, RG 3.818.829-1-PR, CPF 849.732.779-91, brasileiros, casados pelo regime de comunhão universal de bens, em 06/10/1954, residentes e domiciliados em Toledo-PR, DEPOSITARAM neste 1º Serviço de Registro de Imóveis, localizado à Rua Almirante Barroso, nº 2.990, Toledo-PR, os documentos exigidos pela Lei nº 6.766/79, para o registro do Loteamento que denominar-se-á: **LOTEAMENTO BOM JESUS II**, o qual terá acesso pelas Ruas Sagrada Família, Martin Heck, Avenida Maripá e Santa Clara, e que será implantado sobre a Chácara A.19 (A.dezenove), com a área de 25.900,00 m<sup>2</sup> (vinte e cinco mil e novecentos metros quadrados), do Loteamento Vila Operária, localizada neste Município e Comarca de Toledo-PR, com as confrontações constantes na Matrícula nº 40.917, deste Serviço Imobiliário. O Loteamento será composto por: a) 03 (três) quadras, com as seguintes numerações: 104 (cento e quatro), 105 (cento e cinco) e 106 (cento e seis) que, juntas, terão uma área total de 21.670,15 m<sup>2</sup> e serão constituídas por 29 (vinte e nove) lotes urbanos; 01 (um) lote urbano destinado a área de uso institucional; e 01 (um) lote urbano destinado a área verde - preservação; b) 02 (duas) ruas, com as seguintes denominações: Rua Sagrada Família e Rua Martin Heck, que, juntas, terão uma área total de 4.229,85 m<sup>2</sup>. O Loteamento foi aprovado pelo Município de Toledo, através do Decreto Municipal nº 481, de 20/10/2014. E, para que chegue ao conhecimento de todos, expediu-se este edital que será publicado em jornal local por 03 (três) dias consecutivos, podendo o registro ser impugnado no prazo de 15 (quinze) dias, contados da data da última publicação. Toledo-PR, 02 de dezembro de 2014.

  
Mario Lopes dos Santos Filho  
Agente Delegado

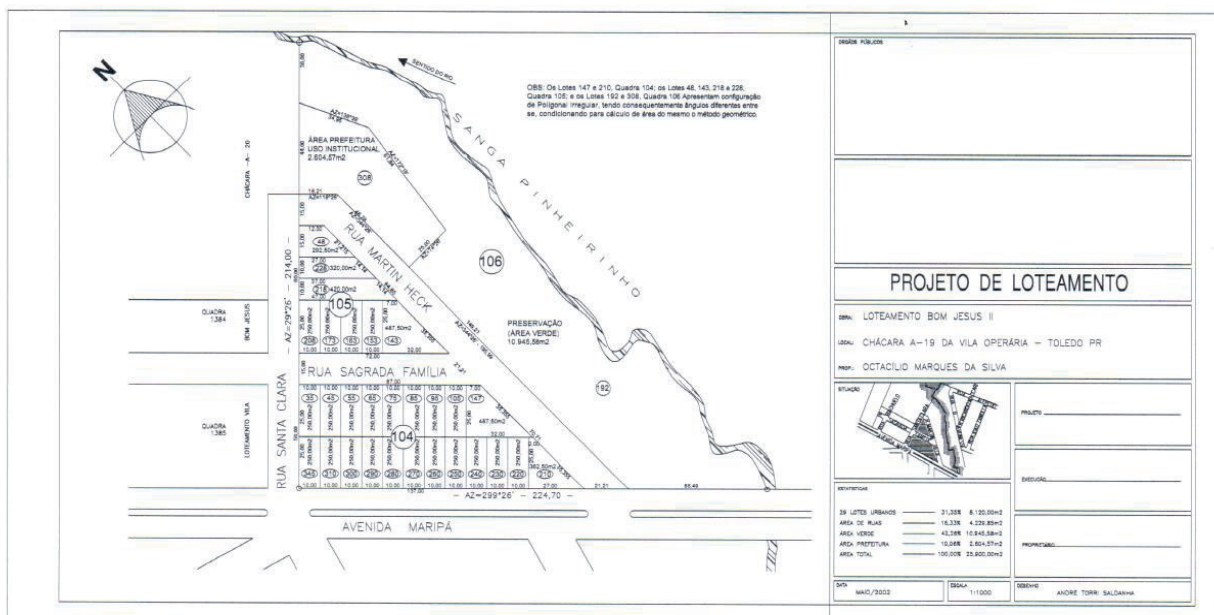



# ÓRGÃO OFICIAL ELETRÔNICO DO MUNICÍPIO DE TOLEDO

LEI Nº. 2.022, DE 16 DE MARÇO DE 2010

## ÓRGÃO OFICIAL CERTIFICADO DIGITALMENTE

A Secretaria de Comunicação de Toledo (PR), dá garantia da autenticidade deste documento, desde que visualizado através do site [www.toledo.pr.gov.br](http://www.toledo.pr.gov.br)

Ano V

Toledo, 5 de dezembro de 2014

Edição nº 1.149

Página 36

### DEPARTAMENTO DE LICITAÇÕES E CONTRATOS AVISO DE LICITAÇÃO

#### CONCORRÊNCIA Nº 022/2014

**OBJETO:** Contratação de empresa com mão-de-obra especializada e fornecimento de material adequado (execução global) para prestação de serviços de limpeza, conforme consta no documento "Especificações de serviços de limpeza" em anexo, na Unidade de Pronto Atendimento – UPA 24 horas, por um período de 12 (doze) meses, de acordo com Lei "R" nº 10 de 24 de fevereiro de 2010, alterada pela Lei "R" nº 146 de 25 de novembro de 2014. **DATA DE ABERTURA:** 08hs30min do dia 12 de JANEIRO de 2015. **VALOR MÁXIMO:** R\$ 625.565,71 (seiscentos e vinte e cinco mil quinhentos e sessenta e cinco reais e setenta e um centavos).

#### ADENDO I - REF. TOMADA DE PREÇOS Nº 111/2014

O Secretário da Administração do Município de Toledo/PR torna público a quem interessar possa que na licitação na modalidade de TOMADA DE PREÇOS nº 111/2014, cujo objeto é a **contratação de empresa para execução global (material e mão-de-obra especializada) de serviços de higienização e desinfecção bacteriológica de água em diversos locais públicos neste Município de Toledo-Pr, que: No item 10.5 do edital, onde se lê: Os serviços deverão ser executados em duas etapas, sendo a 1ª (primeira) no prazo de até 90 (noventa) dias, após a assinatura do contrato e a 2ª (segunda) etapa 06 (seis) meses após a primeira, conforme solicitação das Secretarias de Saúde e Educação. Leia-se: - Com relação aos itens nº 01 ao 13 e 20 a 22, os serviços deverão ser executados em única etapa, a realizar-se nos meses de Janeiro a Abril de 2015, conforme solicitação da Secretaria de Educação. - E nos demais itens, nº 14 a 19, os serviços deverão ser executados em duas etapas, sendo a 1º (primeira) no prazo de 30 (trinta) dias e a 2º (segunda) etapa no prazo de 06 (seis) meses, conforme solicitação da Secretaria de Saúde. Assim, por consequência, os envelopes que deveriam ser protocolizados até as 14hs00min do dia 11 de DEZEMBRO de 2014, poderão ser protocolizados até às 08hs30min do dia 29 de DEZEMBRO de 2014, no setor de protocolo da Prefeitura do Município de Toledo, conforme prevê o edital. Da mesma forma **A abertura da presente licitação dar-se-á em sessão pública, a ser realizada no dia 29 de DEZEMBRO de 2014, às 08h30min, de acordo com a legislação vigente mencionada no preâmbulo deste Edital. Permanecem inalteradas as demais condições previstas no edital. Gabinete do Secretário da Administração do Município de Toledo-PR, em 03 de DEZEMBRO de 2014. AMAURI VILMAR LINKE - SECRETÁRIO DA ADMINISTRAÇÃO.****

-O(s) edital(is) encontra(m)-se à disposição para aquisição no site: [www.toledo.pr.gov.br](http://www.toledo.pr.gov.br) - link Licitações. Demais informações: Depto. Licitações e Contratos do Município de Toledo, Rua Raimundo Leonardi, 1586, Centro, Toledo/Pr, de segunda a sexta-feira, Fone: (45) 3055-8819 Fax: 3378-1704, e-mail: [compras.documentacao@toledo.pr.gov.br](mailto:compras.documentacao@toledo.pr.gov.br)

### EDITAL DE HABILITAÇÃO - REF: LICITAÇÃO NA MODALIDADE DE TOMADA DE PREÇOS SOB Nº 107/2014

A Comissão Permanente de Licitação constituída por: Elói Luiz Pierozan – Presidente e membros Tatiane Ferreira da Silva e André Dalla Vecchia, comunica aos proponentes interessados que, após análise e verificação da documentação apresentada na licitação mencionada, cujo objeto é: **contratação de empresa para prestação de serviço de acesso a internet com link dedicado em fibra óptica, simétrico e com 100% de Garantia de banda, com no mínimo 30 Mbps Full Duplex, garantia de Serviço com SLA, tráfego limitado, sem restrições, com no mínimo 2 (dois) IPs fixos e válidos para o Centro a Juventude do Jardim Europa, pelo período de 12 (doze) meses, conforme Termo de Referência anexo (Anexo IX), de acordo com o Convênio 792947/2013 – SNJ/SG/P, decidiu HABILITAR as seguintes empresas:**

- COPEL TELECOMUNICAÇÕES S/A
- NETCERTTO INFORMÁTICA LTDA
- THIELKE E CIA LTDA ME

Comunica, outrossim, que dentro do prazo de até 5 (cinco) dias úteis contados da data da publicação deste edital, a comissão de licitação dará vistas ao respectivo processo licitatório, a qualquer das proponentes que se sinta prejudicada. Toledo, 04 de Dezembro de 2014.

ELÓI LUIZ PIEROZAN  
PRESIDENTE DA COMISSÃO DE LICITAÇÕES

#### RESOLUÇÃO Nº 11/2014-SMED

A Secretária de Educação do Município de Toledo, Estado do Paraná, com fundamento na Lei Federal nº9394/96, na Resolução CNE/CEB nº 05/2009 que trata das DCN da Educação Infantil, no disposto na Deliberação nº 004/2012 - CME/Toledo, nas demais normas vigentes e nos termos do Parecer Técnico nº 11/2014 - SMED, de 4 dezembro de 2014, que a este se incorpora,

RESOLVE:

Art. 1.º Aprovar a **PROPOSTA PEDAGÓGICA**, para a Educação Infantil, elaborada segundo a forma decorrente da tradição legislativa e das normas do Sistema Municipal de Ensino de Toledo, do **Centro Municipal de Educação Infantil Professora Sueli Gruber**.

Art. 2.º O disposto na presente Resolução tem vigência a partir de 1º de dezembro de 2014.

Gabinete da Secretária de Educação do Município de Toledo, Estado do Paraná, em 4 de dezembro de 2014.

Tania Elisete de Grandi  
Secretária Municipal de Educação

Veralice Aparecida Moreira dos Santos  
Diretora do Sistema Municipal de Ensino de Toledo



# ÓRGÃO OFICIAL ELETRÔNICO DO MUNICÍPIO DE TOLEDO

LEI Nº. 2.022, DE 16 DE MARÇO DE 2010

## ÓRGÃO OFICIAL CERTIFICADO DIGITALMENTE

A Secretaria de Comunicação de Toledo (PR), dá garantia da autenticidade deste documento, desde que visualizado através do site [www.toledo.pr.gov.br](http://www.toledo.pr.gov.br)

Ano V

Toledo, 5 de dezembro de 2014

Edição nº 1.149

Página 37

### EXTRATO DE PORTARIAS DA SECRETARIA DE RECURSOS HUMANOS DO MUNICÍPIO DE TOLEDO, REFERENTE AO MÊS DE NOVEMBRO/2014:

3976- Altera dispositivo da Portaria nº 3710/2014, que instaura Inquérito Administrativo e constitui a respectiva Comissão, para apurar a responsabilidade de servidor público municipal no exercício de suas funções.

3977- Concede diária ao(a) servidor(a) FERNANDO BEAL, AUDITOR FISCAL TRIBUT I, do dia 10/11/2014 ao dia 15/11/2014.

3978- Concede diária ao(a) servidor(a) FLAVIO AUGUSTO SCHERER, ENGENHEIRO I - CIVIL, do dia 11/11/2014 ao dia 13/11/2014.

3979- Concede diária ao(a) servidor(a) MOACIR TEIXEIRA LOPES, AN EM ADM E PLANEJ I, do dia 17/11/2014 ao dia 20/11/2014.

3980- Fica revogada a Portaria nº 3889, de 30 de outubro de 2014, que concede diária ao Secretário da Fazenda NEUROCI ANTONIO FRIZZO.

3981- Retoma os trabalhos da Comissão de Inquérito Administrativo que apura a inassiduidade habitual de servidor municipal no exercício de suas funções.

3982- Conforme decisão de perícia médica, o(a) servidor(a) DULCE MARIA MOESCH, GUARDA MUNIC I, permanecerá afastada de suas funções por 30 dias, a contar de 26/10/2014.

3983- Conforme decisão de perícia médica, o(a) servidor(a) ELIANE FELIPE DE SOUZA, AUX EM SERV GERAIS I, permanecerá afastada de suas funções por 30 dias, a contar de 31/10/2014.

3984- Conforme decisão de perícia médica, o(a) servidor(a) GLORIA ESTEDEZ FRUTOS, GUARDA MUNIC I, permanecerá afastada de suas funções por 90 dias, a contar de 22/09/2014.

3985- Conforme decisão de perícia médica, o(a) servidor(a) IVONE ROSSATO BORBA, PROFESSOR II T20, 1º e 2º cargo, permanecerá afastada de suas funções por 30 dias, a contar de 06/10/2014.

3986- Conforme decisão de perícia médica, o(a) servidor(a) MARCIA CRISTINA DE MORAES DA SILVA, PROFESSOR II T20, 1º e 2º cargo, permanecerá afastada de suas funções por 60 dias, a contar de 19/09/2014 e retorno em apoio pedagógico nos dois turnos.

3987- Conforme decisão de perícia médica, o(a) servidor(a) GREBY FABIAN RUIZ ORTUNO, MEDICO T6-GINECOLOGISTA/PLANTONISTA, permanecerá afastado de suas funções por 45 dias, a contar de 30/09/2014.

3988- Conforme decisão de perícia médica, o(a) servidor(a) MARLI MARTINS DO NASCIMENTO MACHADO, COZINHEIRO I, permanecerá afastada de suas funções por 60 dias, a contar de 10/10/2014.

3989- Conforme decisão de perícia médica, o(a) servidor(a) SILVANA SIQUEIRA DA SILVA ZANETTE, AUX CONSULT DENTARIO I, permanecerá afastada de suas funções por 40 dias, a contar de 26/09/2014.

3990- Conforme decisão de perícia médica, o(a) servidor(a) VIVIANI PIOVESAN DUARTE, PROFESSOR DE EDUCACAO INFANTIL, permanecerá afastada de suas funções por 30 dias, a contar de 08/10/2014.

3991- Conforme decisão de perícia médica, o(a) servidor(a) MARILEI ANGELA MOCELIN, CUIDADOR SOCIAL I, permanecerá afastada de suas funções por 15 dias, a contar de 23/10/2014.

3992- Conforme decisão de perícia médica, o(a) servidor(a) LUCENICE LEITE DOS SANTOS, AUX DE ENFERMAGEM I, permanecerá afastada de suas funções por 30 dias, a contar de 17/10/2014.

3993- Conforme decisão de perícia médica, o(a) servidor(a) SILVANA ANGELA SCHULTZ, COZINHEIRO I, permanecerá afastada de suas funções por 60 dias, a contar de 14/09/2014.

3994- Conforme decisão de perícia médica, o(a) servidor(a) MARIA DUARTE FATH, AUX EM SERV GERAIS I, permanecerá afastada de suas funções por 30 dias, a contar de 09/10/2014.

3995- Conforme decisão de perícia médica, o(a) servidor(a) ROSELAINÉ VALERIA DA SILVA HERICKS, PROFESSOR I, permanecerá afastada de suas funções por 30 dias, a contar de 21/10/2014.

3996- Conforme decisão de perícia médica, o(a) servidor(a) DEISY REGINA DA SILVA, AUX EM SERV GERAIS I, permanecerá afastada de suas funções por 30 dias, a contar de 23/10/2014.

3997- Conforme decisão de perícia médica, o(a) servidor(a) LUIZ PASQUINI, AUX EM SERV GERAIS I, permanecerá afastado de suas funções por 30 dias, a contar de 13/10/2014.

3998- Concede diária ao(a) servidor(a) ANDREIA ELIANA MEURER WILDE, 1º e 2º cargo, PROFESSOR I, PROFESSOR II T20, do dia 19/11/2014 ao dia 21/11/2014.

3999- Concede diária ao(a) servidor(a) ROSANGELA APARECIDA PICINI, 1º e 2º cargo, PROFESSOR I, do dia 19/11/2014 ao dia 21/11/2014.

4000- Concede diária ao(a) servidor(a) MARIA TERESINHA PUEHLER, 1º e 2º cargo, PROFESSOR I, do dia 19/11/2014 ao dia 21/11/2014.

4001- Concede diária ao(a) servidor(a) MARIA SALETE QUEIROZ, 1º e 2º cargo, PROFESSOR I, do dia 19/11/2014 ao dia 21/11/2014.

4002- Concede diária ao(a) servidor(a) SILVANA DE FATIMA MARTINES, 1º e 2º cargo, PROFESSOR I, PROFESSOR II T20, do dia 19/11/2014 ao dia 21/11/2014.

4003- Concede diária ao(a) servidor(a) HERLEY MARIA DA SILVA VALDEMAR, 1º e 2º cargo, PROFESSOR I, PROFESSOR II T20, do dia 19/11/2014 ao dia 21/11/2014.

4004- Concede diária ao(a) servidor(a) MARIA APARECIDA ALCANTARA MAIA, 1º e 2º cargo, PROFESSOR I, do dia 19/11/2014 ao dia 21/11/2014.

4005- Concede diária ao(a) servidor(a) NELCI DO NASCIMENTO SANTOS, 1º e 2º cargo, PROFESSOR I, do dia 19/11/2014 ao dia 21/11/2014.

4006- Concede diária ao(a) servidor(a) ALEXANDRA BOGONI, 1º e 2º cargo, PROFESSOR I, PROFESSOR II T20, do dia 19/11/2014 ao dia 21/11/2014.

4007- Conforme decisão de perícia médica, o(a) servidor(a) MARIA DO CARMO CABREIRA, 2º cargo, PROFESSOR II T20, permanecerá afastada de suas funções por 90 dias, a contar de 10/10/2014.

4008- Concede diária ao(a) servidor(a) JAIRO LOCATELLI LIMA, ASSIST EM ADMINIST I, do dia 24/11/2014 ao dia 27/11/2014.

4009- Concede diária ao(a) servidor(a) TIAGO HENRIQUE GODOY DA SILVA, ASSIST EM ADMINIST I, do dia 24/11/2014 ao dia 27/11/2014.

4010- Concede diária ao(a) servidor(a) ROSEMARA DE OLIVEIRA COSTA, ASSIST EM ADMINIST I, do dia 19/11/2014 ao dia 22/11/2014.



# ÓRGÃO OFICIAL ELETRÔNICO DO MUNICÍPIO DE TOLEDO

LEI Nº. 2.022, DE 16 DE MARÇO DE 2010

## ÓRGÃO OFICIAL CERTIFICADO DIGITALMENTE

A Secretaria de Comunicação de Toledo (PR), dá garantia da autenticidade deste documento, desde que visualizado através do site [www.toledo.pr.gov.br](http://www.toledo.pr.gov.br)

Ano V

Toledo, 5 de dezembro de 2014

Edição nº 1.149

Página 38

- 4011- Concede diária ao(a) servidor(a) PATRICIA GANDA, ASSIST EM ADMINIST I, do dia 19/11/2014 ao dia 22/11/2014.
- 4012- Concede diária ao(a) servidor(a) ALEX FERNANDO DE OLIVEIRA, MOTORISTA I, do dia 11/11/2014 ao dia 12/11/2014.
- 4013- Concede diária ao(a) servidor(a) PAMELA RODRIGUES GUAUME VIVAN, COORDENADORA DA CASA ABRIGO, do dia 11/11/2014 ao dia 12/11/2014.
- 4014- Concede diária ao(a) servidor(a) MAYCON BORGES LUCIO, MOTORISTA I, no dia 11/11/2014.
- 4015- Concede diária ao(a) servidor(a) VANDERLEI CEOLIN, GUARDA MUNIC I, no dia 11/11/2014.
- 4016- Concede diária ao(a) servidor(a) LEIR ALEXANDRE DA SILVA, MOTORISTA I, no dia 18/11/2014.
- 4017- Concede diária ao(a) servidor(a) CESAR AUGUSTO DE OLIVEIRA, MOTORISTA I, no dia 19/11/2014.
- 4018- Revoga as Portarias SRH nºs 3820, 3821, 3839, 3840, 3841 e 3842/2014, que concedem diárias aos servidores: MAYCON BORGES LUCIO, FLAVIO FARIA DE OLIVEIRA, FABIO DOS SANTOS DA SILVA, e LAÉRCIO GOMES ARAUJO, motoristas.
- 4019- Concede diária ao Prefeito LUIS ADALBERTO BETO LUNITTI PAGNUSSATT, do dia 13/11/2014 ao dia 15/11/2014.
- 4020- Concede diária ao(a) servidor(a) ANTONIO BARBOSA, MECANICO I, do dia 21/11/2014 ao dia 22/11/2014.
- 4021- Concede diária ao(a) servidor(a) SUELI MYNARSKI, ASSIST EM ADMINIST I, do dia 25/11/2014 ao dia 28/11/2014.
- 4022- Concede diária ao(a) servidor(a) PRISCILA FRANCIELI LANG, ASSIST EM ADMINIST I, do dia 25/11/2014 ao dia 28/11/2014.
- 4023- Concede diária ao(a) servidor(a) JOSE CARLOS DE QUEIROZ, AN EM ADM E PLANEJ I, do dia 25/11/2014 ao dia 28/11/2014.
- 4024- Concede diária ao(a) servidor(a) WELINGTON JOSE DE OLIVEIRA, ASSIST EM ADMINIST I, do dia 25/11/2014 ao dia 28/11/2014.
- 4025- Concede diária à Secretária DENISE HELENA SILVA LINS C MACEDO CAMPOS, SECRETÁRIA DE SAÚDE, do dia 30/11/2014 ao dia 03/12/2014.
- 4026- Conforme decisão de perícia médica, o(a) servidor(a) CLAUDIA JOSEFINA KONZEN DIAS, PROFESSOR II T20, permanecerá afastada de suas funções por 20 dias, a contar de 28/10/2014.
- 4027- Conforme decisão de perícia médica, o(a) servidor(a) ELIANE LUCIA SPERAFICO, MEDICO VETERINARIO I, permanecerá afastada de suas funções por 30 dias, a contar de 20/10/2014 e prorrogado até 30/11/2014.
- 4028- Conforme decisão de perícia médica, o(a) servidor(a) JANETE MARIA REIS DUPONT, PROFESSOR I, permanecerá afastada de suas funções até o final do ano letivo, a contar de 03/11/2014.
- 4029- Conforme decisão de perícia médica, o(a) servidor(a) JOSIMARA APARECIDA SILVERIO MORS, ASSIST EM ADMINIST I, permanecerá afastada de suas funções por 40 dias, a contar de 21/10/2014.
- 4030- Conforme decisão de perícia médica, o(a) servidor(a) MARIA DO CARMO BONETTI, AUX EM DESENV SOCIAL I, permanecerá afastada de suas funções por 30 dias, a contar de 21/10/2014.
- 4031- Conforme decisão de perícia médica, o(a) servidor(a) MARISTELA RENATE KAEFER KLIEMANN, AUX DE ENFERMAGEM I, permanecerá com redução da carga horária para 4 horas, pelo período de 6 meses, a contar de 11 de novembro de 2014.
- 4032- Conforme decisão de perícia médica, o(a) servidor(a) PAULO RENATO DA SILVA FAGUNDES, TEC EM ENFERMAGEM I, permanecerá afastado de suas funções por 30 dias, a contar de 21/10/2014.
- 4033- Conforme decisão de perícia médica, o(a) servidor(a) AMELIA HEMKEMEIER DECEZARO, AUX EM SERV GERAIS I, permanecerá afastada de suas funções por 90 dias, a contar de 25/09/2014.
- 4034- Conforme decisão de perícia médica, o(a) servidor(a) ELIZABETE MARIA STOPPA COLUSSI, ODONTOLOGO I, permanecerá afastada de suas funções por 30 dias, a contar de 16/10/2014.
- 4035- Conforme decisão de perícia médica, o(a) servidor(a) EDINA DALLABRIDA PASSARINI, PROFESSOR II T20, permanecerá afastada de suas funções por 90 dias, a contar de 05/09/2014.
- 4036- Conforme decisão de perícia médica, o(a) servidor(a) HELIO LUIZ FINATTO, AN DE CONTROLE INTERNO I, permanecerá afastado de suas funções por 90 dias, a contar de 27/10/2014.
- 4037- Conforme decisão de perícia médica, o(a) servidor(a) ELIANE DE FATIMA BARBOSA DA SILVA, ASSIST EM DESENV SOC I, permanecerá em tarefas leves pelo período de 180 dias, a contar de 07/10/2014.
- 4038- Conforme decisão de perícia médica, o(a) servidor(a) JAKELYNE APARECIDA CORREA, PROFESSOR II T40, permanecerá afastada de suas funções por 180 dias, a contar de 21/10/2014.
- 4039- Conforme decisão de perícia médica, o(a) servidor(a) LUCIMAR MARIA BRUSCO VANZETTO, PROFESSOR I, permanecerá afastada de suas funções até o final do ano letivo, a contar de 06/10/2014.
- 4040- Conforme decisão de perícia médica, o(a) servidor(a) LUCY MARIA DE ARAUJO DA SILVA, ASSIS EM BIBLIOTECA I, permanecerá afastada de suas funções por 120 dias, a contar de 23/09/2014.
- 4041- Conforme decisão de perícia médica, o(a) servidor(a) MARINES FERRETTO RAUBER, AUX EM SERV GERAIS I, permanecerá afastada de suas funções no período de 03/11/2014 a 30/12/2014.
- 4042- Conforme decisão de perícia médica, o(a) servidor(a) NAZIRIA MARIA TEIXEIRA, PROFESSOR I, permanecerá afastada de suas funções por 60 dias, a contar de 23/09/2014 e retorno ao trabalho com redução da jornada para 3 horas no turno da manhã e 2 horas no turno da tarde, até o final do ano letivo.
- 4043- Concede diária ao(a) servidor(a) ODIR ANDRE LOURENZZETTI, ASSIST EM ADMINIST I, do dia 17/11/2014 ao dia 21/11/2014.
- 4044- Concede diária ao(a) servidor(a) LEANDRO MARCELO LUDVIG, AN EM ADM E PLANEJ I, do dia 18/11/2014 ao dia 19/11/2014.
- 4045- Concede diária ao(a) servidor(a) CLEVERSON ADRIANO PORN, MOTORISTA I, do dia 19/11/2014 ao dia 23/11/2014.



# ÓRGÃO OFICIAL ELETRÔNICO DO MUNICÍPIO DE TOLEDO

LEI Nº. 2.022, DE 16 DE MARÇO DE 2010

## ÓRGÃO OFICIAL CERTIFICADO DIGITALMENTE

A Secretaria de Comunicação de Toledo (PR), dá garantia da autenticidade deste documento, desde que visualizado através do site [www.toledo.pr.gov.br](http://www.toledo.pr.gov.br)

Ano V

Toledo, 5 de dezembro de 2014

Edição nº 1.149

Página 39

- 4046- Concede diária ao(a) servidor(a) CIRO LOURENCO, MOTORISTA I, do dia 20/11/2014 ao dia 23/11/2014.
- 4047- Concede diária ao(a) servidor(a) MAURO CESAR RIZZO, MOTORISTA I, no dia 18/11/2014.
- 4048- Concede diária ao(a) servidor(a) MAGDA RITTER, ASSIST EM ADMINIST I, do dia 01/12/2014 ao dia 04/12/2014.
- 4049- Concede gozo de licença especial ao(a) servidor(a) BEATRIZ FERREIRA, AUX CONSULT DENTARIO I, 15 dias, a contar de 20 de outubro de 2014.
- 4050- Concede gozo de licença especial ao(a) servidor(a) EDERSON BRAZ PINTO, GUARDA MUNIC I, 15 dias, a contar de 30 de outubro de 2014.
- 4051- Concede gozo de licença especial ao(a) servidor(a) JULIO JOSE WAGNER, GUARDA MUNIC I, 30 dias, a contar de 27 de outubro de 2014.
- 4052- Concede gozo de licença especial ao(a) servidor(a) MARILZA CRISTINA DE OLIVEIRA, PROFESSOR I, 15 dias, a contar de 28 de outubro de 2014.
- 4053- Concede gozo de licença especial ao(a) servidor(a) NEIVA CHAVES BIZ DOS SANTOS, PROFESSOR I, 15 dias, a contar de 20 de outubro de 2014.
- 4054- Concede gozo de licença especial ao(a) servidor(a) NEIVA CHAVES BIZ DOS SANTOS, PROFESSOR II T20, 15 dias, 2º cargo a contar de 20 de outubro de 2014.
- 4055- Concede gozo de licença especial ao(a) servidor(a) ADRIANA MARCIA PINZ CESARO, PROFESSOR I, 15 dias, a contar de 3 de novembro de 2014.
- 4056- Concede gozo de licença especial ao(a) servidor(a) CLAUDETE MIDDING LAZZARI, PROFESSOR II T20, 15 dias, a contar de 17 de novembro de 2014.
- 4057- Concede gozo de licença especial ao(a) servidor(a) CLAUDICI MARCOS RODRIGUES DA SILVA, ASSIST EM ADMINIST I, 15 dias, a contar de 10 de novembro de 2014.
- 4058- Concede gozo de licença especial ao(a) servidor(a) CRISTIANE REGINA CEMIN, PROFESSOR II T20, 30 dias, a contar de 3 de novembro de 2014.
- 4059- Concede gozo de licença especial ao(a) servidor(a) CRISTINA YUMI IJIMA MUNIZ, TEC EM ENFERMAGEM I, 15 dias, a contar de 1 de novembro de 2014.
- 4060- Concede gozo de licença especial ao(a) servidor(a) ELAINE KOLBERG HORN, ASSIST EM ADMINIST I, 15 dias, a contar de 11 de novembro de 2014.
- 4061- Concede gozo de licença especial ao(a) servidor(a) ELIANE MOURA DE SOUZA, PROFESSOR I, 15 dias, a contar de 28 de novembro de 2014.
- 4062- Concede gozo de licença especial ao(a) servidor(a) ELIANE MOURA DE SOUZA, PROFESSOR II T20, 15 dias, 2º cargo a contar de 28 de novembro de 2014.
- 4063- Concede gozo de licença especial ao(a) servidor(a) ILIANE BUNDCHEN, PROFESSOR II T20, 15 dias, a contar de 17 de novembro de 2014.
- 4064- Concede gozo de licença especial ao(a) servidor(a) IVANIO MARCOS PIORESAN, PROFESSOR DE EDUCACAO FISICA, 30 dias, a contar de 3 de novembro de 2014.
- 4065- Concede gozo de licença especial ao(a) servidor(a) JOEL FRANCISCO GIOVANONI, PROFESSOR DE EDUCACAO FISICA, 30 dias, a contar de 3 de novembro de 2014.
- 4066- Concede gozo de licença especial ao(a) servidor(a) JOSLAINE BARBIERI FOSCHARINI, PROFESSOR II T20, 30 dias, a contar de 17 de novembro de 2014.
- 4067- Concede gozo de licença especial ao(a) servidor(a) KATIA CRISTINA SCHUH, PROFESSOR I, 15 dias, a contar de 17 de novembro de 2014.
- 4068- Concede gozo de licença especial ao(a) servidor(a) KATIA CRISTINA SCHUH, PROFESSOR II T20, 15 dias, 2º cargo a contar de 17 de novembro de 2014.
- 4069- Concede gozo de licença especial ao(a) servidor(a) KATIA PRIMA PAULETTO EMERENCIO, PROFESSOR II T20, 15 dias, a contar de 1 de novembro de 2014.
- 4070- Concede gozo de licença especial ao(a) servidor(a) KATIA PRIMA PAULETTO EMERENCIO, PROFESSOR II T20, 15 dias, 2º cargo a contar de 1 de novembro de 2014.
- 4071- Concede gozo de licença especial ao(a) servidor(a) LUIZA SALETE BENKA SOARES, AUX DE ENFERMAGEM I, 15 dias, a contar de 3 de novembro de 2014.
- 4072- Concede gozo de licença especial ao(a) servidor(a) MARA REGINA CARVALHO DA SILVA, PROFESSOR DE EDUCACAO FISICA, 30 dias, a contar de 18 de novembro de 2014.
- 4073- Concede gozo de licença especial ao(a) servidor(a) MARCIA HELENA BARBATO KREZTMANN, PROFESSOR I, 15 dias, a contar de 3 de novembro de 2014.
- 4074- Concede gozo de licença especial ao(a) servidor(a) MARISA HILLEBRAND GADO, PROFESSOR I, 30 dias, a contar de 20 de novembro de 2014.
- 4075- Concede gozo de licença especial ao(a) servidor(a) MARISA HILLEBRAND GADO, PROFESSOR II T20, 30 dias, 2º cargo a contar de 20 de novembro de 2014.
- 4076- Concede gozo de licença especial ao(a) servidor(a) MARIZA MANESCO CARDOSO, PROFESSOR II T20, 30 dias, 2º cargo a contar de 19 de novembro de 2014.
- 4077- Concede gozo de licença especial ao(a) servidor(a) MARLISE MARIA BURGHARDT, AUX DE ENFERMAGEM I, 15 dias, a contar de 5 de novembro de 2014.
- 4078- Concede gozo de licença especial ao(a) servidor(a) PATRICIA FABIANE SCHNOREBERGER, PROFESSOR II T20, 15 dias, a contar de 17 de novembro de 2014.
- 4079- Concede gozo de licença especial ao(a) servidor(a) MAURA REGINA TEIXEIRA, PROFESSOR I, 15 dias, a contar de 18 de novembro de 2014.
- 4080- Concede gozo de licença especial ao(a) servidor(a) MERCIA SALOME ROTTA, PROFESSOR II T20, 15 dias, a contar de 17 de novembro de 2014.
- 4081- Concede gozo de licença especial ao(a) servidor(a) SANDRA APARECIDA DO NASCIMENTO SOUZA, PROFESSOR II T20, 30 dias, a contar de 18 de novembro de 2014.
- 4082- Concede gozo de licença especial ao(a) servidor(a) SILIRIA MARLI GOLLMANN GIORDANI, PROFESSOR I, 15 dias, a contar de 20 de novembro de 2014.
- 4083- Concede gozo de licença especial ao(a) servidor(a) SILIRIA MARLI GOLLMANN GIORDANI, PROFESSOR II T20, 15 dias, 2º cargo a contar de 20 de novembro de 2014.
- 4084- Concede gozo de licença especial ao(a) servidor(a) VALDECIR NEUMANN, AN DE SISTEMAS I, 30 dias, a contar de 17 de novembro de 2014.
- 4085- Concede diária ao(a) servidor(a) MAYCON BORGES LUCIO, MOTORISTA I, a fim de transportar pacientes para tratamento de saúde fora do domicílio, no mês de Dezembro/2014.
- 4086- Concede diária ao(a) servidor(a) FLAVIO FARIA DE OLIVEIRA, MOTORISTA I, a fim de transportar pacientes para tratamento de saúde fora do domicílio, no mês de Dezembro/2014.
- 4087- Concede diária ao(a) servidor(a) FABIO DOS SANTOS DA SILVA, MOTORISTA I, a fim de transportar pacientes para tratamento de saúde fora do domicílio, no mês de Dezembro/2014.



# ÓRGÃO OFICIAL ELETRÔNICO DO MUNICÍPIO DE TOLEDO

LEI Nº. 2.022, DE 16 DE MARÇO DE 2010

## ÓRGÃO OFICIAL CERTIFICADO DIGITALMENTE

A Secretaria de Comunicação de Toledo (PR), dá garantia da autenticidade deste documento, desde que visualizado através do site [www.toledo.pr.gov.br](http://www.toledo.pr.gov.br)

Ano V

Toledo, 5 de dezembro de 2014

Edição nº 1.149

Página 40

- 4088- Concede diária ao(a) servidor(a) LAERCIO GOMES ARAUJO, MOTORISTA I, a fim de transportar pacientes para tratamento de saúde fora do domicílio, no mês de Dezembro/2014.
- 4089- Concede diária ao(a) servidor(a) MAYCON BORGES LUCIO, MOTORISTA I, a fim de transportar pacientes para tratamento de saúde fora do domicílio, no mês de Dezembro/2014.
- 4090- Concede diária ao(a) servidor(a) FLAVIO FARIA DE OLIVEIRA, MOTORISTA I, a fim de transportar pacientes para tratamento de saúde fora do domicílio, no mês de Dezembro/2014.
- 4091- Concede diária ao(a) servidor(a) FABIO DOS SANTOS DA SILVA, MOTORISTA I, a fim de transportar pacientes para tratamento de saúde fora do domicílio, no mês de Dezembro/2014.
- 4092- Concede diária ao(a) servidor(a) LAERCIO GOMES ARAUJO, MOTORISTA I, a fim de transportar pacientes para tratamento de saúde fora do domicílio, no mês de Dezembro/2014.
- 4093- Prorroga prazo para conclusão dos trabalhos da Comissão de Inquérito Administrativo.
- 4094- Conforme decisão de perícia médica, o(a) servidor(a) CLEONICE DOS SANTOS, 1º e 2º cargo, PROFESSOR I, PROFESSOR II T20, permanecerá afastada de suas funções por 60 dias, a contar de 24/10/2014.
- 4095- Conforme decisão de perícia médica, o(a) servidor(a) DULCE MARIA BRANDT, ASSIST EM ADMINIST I, permanecerá afastada de suas funções por 60 dias, a contar de 17/10/2014.
- 4096- Conforme decisão de perícia médica, o(a) servidor(a) HEDI MANZKE, AUX EM SERV GERAIS I, permanecerá afastada de suas funções por 60 dias, a contar de 28/10/2014.
- 4097- Conforme decisão de perícia médica, o(a) servidor(a) ELIANE MARIA MENEGOLLA GOETTEMES, PROFESSOR I, 2º cargo, permanecerá afastada de suas funções no período de 02/10/2014 a 15/02/2015.
- 4098- Conforme decisão de perícia médica, o(a) servidor(a) CASSANDRA DE LIMA BELLE, PROFESSOR II T20, 1º e 2º cargo, permanecerá afastada de suas funções por 40 dias, a contar de 23/10/2014 e retorno em apoio pedagógico até o final do ano letivo.
- 4099- Conforme decisão de perícia médica, o(a) servidor(a) ALINNY MARIA MARTINS DA SILVA BORGES, PROFESSOR II T20, permanecerá afastada de suas funções por 90 dias, a contar de 28/10/2014.
- 4100- Conforme decisão de perícia médica, o(a) servidor(a) NATACHA HILGEMBERG MENDES, PROFESSOR DE EDUCACAO FISICA, permanecerá afastada de suas funções por 60 dias, a contar de 20/10/2014.
- 4101- Conforme decisão de perícia médica, o(a) servidor(a) CARLA TERRES RODRIGUES DE OLIVEIRA, ASSIST EM DESENV SOC I, permanecerá afastada de suas funções a partir de 06/10/2014 até o início da licença maternidade.
- 4102- Conforme decisão de perícia médica, o(a) servidor(a) MARIA ROZANE PIROLI DA SILVA, AUX EM SERV GERAIS I, permanecerá afastada de suas funções por 120 dias, a contar de 30/09/2014.
- 4103- Concede Remoção ao(a) servidor(a) SUZANA CRISTINA KONFLANZ, ASSIST EM DESENV SOC I, para CMEI DALVA NOGUEIRA, a contar de 01/11/2014.
- 4104- Concede Transferência ao(a) servidor(a) SHEILA MARINA SARAIVA DE ARAUJO SILVA, ARQUITETO I, para SECRETARIA DO PLANEJAMENTO - DEPTO DE APROVAÇÃO DE PROJETOS, a contar de 01/11/2014.
- 4105- Concede Remoção ao(a) servidor(a) SANDRA DE OLIVEIRA, AUX EM SERV GERAIS I, para CMEI ROSANE PERIPOLLI FONTES, a contar de 01/11/2014.
- 4106- Concede Remoção ao(a) servidor(a) MIRIAM CAETANO DA SILVA, ASSIST EM DESENV SOC I, para CMEI SESI, a contar de 01/11/2014.
- 4107- Concede Remoção ao(a) servidor(a) MARIA APARECIDA BARBOSA KLEINUBING, ASSIST EM DESENV SOC I, para CMEI JENNY DONADUZZI, a contar de 01/11/2014.
- 4108- Concede Remoção ao(a) servidor(a) LIGIA MARIA LEISMANN, AN EM ADM E PLANEJ I, para DEPTO DO PATRIMÔNIO, a contar de 01/11/2014.
- 4109- Concede Remoção ao(a) servidor(a) JAQUELINE ALICE LORSCHIEDER, FARM-BIOQUIMICO I, para FARMÁCIA ESCOLA, a contar de 01/11/2014.
- 4110- Concede Remoção ao(a) servidor(a) ILONE DE LIMA NARDES, ASSIST EM DESENV SOC I, para CMEI CANTINHO DA ALEGRIA, a contar de 01/11/2014.
- 4111- Concede Remoção ao(a) servidor(a) DEBORA GUERRA BAZANELLA, PROFESSOR DE EDUCACAO INFANTIL, para CMEI CLEUZI APARECIDA BERGER, a contar de 01/11/2014.
- 4112- Concede Remoção ao(a) servidor(a) FABIANA INACIO DA SILVA, AUX EM SERV GERAIS I, para CMEI CONSTANTINA HENKEL, a contar de 01/11/2014.
- 4113- Concede Remoção ao(a) servidor(a) CRISTIANE PATRICIA KREPSKY, COZINHEIRO I, para CMEI JENNY DONADUZZI, a contar de 01/11/2014.
- 4114- Concede Remoção ao(a) servidor(a) CRISTIANO JOSE DA SILVA, ASSIST EM ADMINIST I, para DEPTO DE ADMINISTRAÇÃO ESCOLAR - ADMINISTRAÇÃO ESCOLAR, a contar de 01/11/2014.
- 4115- Concede Remoção ao(a) servidor(a) LIBERA ELOISA STEDILE, ASSIST EM ADMINIST I, para DEPTO DE ADMINISTRAÇÃO ESCOLAR - ADMINISTRAÇÃO ESCOLAR, a contar de 01/11/2014.
- 4116- Concede Transferência ao(a) servidor(a) RUTH LEMES PALMA, ASSIST SOCIAL I, para SECRETARIA DA SAÚDE - CAPS AD, a contar de 01/11/2014.
- 4117- Concede Transferência ao(a) servidor(a) WILMAR DA SILVA, CONTADOR I, para SECRETARIA DA FAZENDA - CONTROLE CONTÁBIL E FINANCEIRO, a contar de 01/11/2014.
- 4118- Concede Transferência ao(a) servidor(a) SOLANGE CUSTODIA DE SOUZA, AUX EM SERV GERAIS I, para ESCOLA DE ADMINISTRAÇÃO PÚBLICA, a contar de 01/11/2014.
- 4119- Altera a Portaria SRH nº 2845/2012, que dispõe sobre concessão de licença especial em pecúnia.
- 4120- Concede Cedência ao(a) servidor(a) SILVANA BOFFO GONCALVES, ASSIST EM DESENV SOC I, para CMEI JENNY DONADUZZI.
- 4121- Concede Cedência ao(a) servidor(a) REJANE DE LURDES LAUERMANN SAUGO, ASSIST EM DESENV SOC I, para CMEI ANGELA NEOLETE WESSEL.
- 4122- Concede Cedência ao(a) servidor(a) MARILEI RODRIGUES, PROFESSOR DE EDUCACAO INFANTIL, para CMEI IRACI DE SOUZA BATISTA.
- 4123- Concede Cedência ao(a) servidor(a) MARIA NILCE AIRES FERREIRA, ASSIST EM DESENV SOC I, para CMEI ROSANE PERIPOLLI FONTES.
- 4124- Concede Cedência ao(a) servidor(a) MARCIA CRISTINA RODRIGUES DA SILVA DA CO, ASSIST EM DESENV SOC I, para CMEI NONO GIACOMAZZI.



# ÓRGÃO OFICIAL ELETRÔNICO DO MUNICÍPIO DE TOLEDO

LEI Nº. 2.022, DE 16 DE MARÇO DE 2010

## ÓRGÃO OFICIAL CERTIFICADO DIGITALMENTE

A Secretaria de Comunicação de Toledo (PR), dá garantia da autenticidade deste documento, desde que visualizado através do site [www.toledo.pr.gov.br](http://www.toledo.pr.gov.br)

Ano V

Toledo, 5 de dezembro de 2014

Edição nº 1.149

Página 41

- 4125- Concede Cedência ao(a) servidor(a) JULIA REGINA DRESCH, PROFESSOR DE EDUCACAO INFANTIL, para CMEI FANI MATILDE BILIBIO.
- 4126- Concede Cedência ao(a) servidor(a) ANDREIA CARMO DE QUEIROZ, PROFESSOR DE EDUCACAO INFANTIL, para CMEI HILDA ANGELA DE MARCHI.
- 4127- Concede, a pedido, ao(a) servidor(a) CARMEM LUIZA CARLETO, ASSISTENTE EM BIBLIOTECA I, licença para tratar de interesses particulares no período de 14/11/2014 a 13/11/2016.
- 4128- Concede licença para desempenho de Mandato Eletivo ao servidor VILSON ANDRÉ DA SILVA, Técnico em Vigilância Sanitária I, no período de 27 dias, de 17/11/2014 a 13/12/2014.
- 4129- Concede redução da jornada de trabalho ao servidor ESDRAS CANFIELD PRADO, Médico T4 – Clínico Geral, 1º cargo, em 10 horas semanais, com reduções proporcionais dos vencimentos, a contar de 01/11/2014.
- 4130- Prorroga prazo para conclusão dos trabalhos da Comissão de Inquérito Administrativo.
- 4131- Conforme decisão de perícia médica, o(a) servidor(a) MARISA TERESINHA KREUZ DALLAGNOL, COZINHEIRO I, permanecerá afastada de suas funções por 180 dias, a contar de 17/11/2014.
- 4132- Conforme decisão de perícia médica, o(a) servidor(a) SIRLEI CORREA DA SILVA HOPPE, PROFESSOR II T20, 1º e 2º cargo, permanecerá afastada de suas funções até o final do ano letivo, a contar de 16/10/2014.
- 4133- Conforme decisão de perícia médica, o(a) servidor(a) VANESSA OLIVEIRA DOS SANTOS, AUX EM SERV GERAIS I, permanecerá afastada de suas funções por 90 dias, a contar de 26/10/2014.
- 4134- Conforme decisão de perícia médica, o(a) servidor(a) FATIMA DO ROSARIO ORTEGA E WACHHOLTZ, PROFESSOR II T20, 1º e 2º cargo, permanecerá afastada de suas funções por 60 dias, a contar de 30/10/2014.
- 4135- Conforme decisão de perícia médica, o(a) servidor(a) SONIA MARIA DE CASTRO PEREIRA, AUX EM SERV GERAIS I, permanecerá afastada de suas funções por 180 dias, a contar de 01/10/2014.
- 4136- Conforme decisão de perícia médica, o(a) servidor(a) ROSANA MARINETE ALVES FALKOWSKI, AUX EM SERV GERAIS I, permanecerá afastada de suas funções por 90 dias, a contar de 30/10/2014.
- 4137- Conforme decisão de perícia médica, o(a) servidor(a) MARISA CEREJA GIACOBBO, PROFESSOR I, 1º e 2º cargo, permanecerá afastada de suas funções por 30 dias, a contar de 30/10/2014 e retorno em apoio pedagógico pelo período de um ano, em escola próxima à sua residência.
- 4138- Conforme decisão de perícia médica, o(a) servidor(a) SIMONE DOSOLINA COMARELLA DA SILVA, PROFESSOR II T20, permanecerá afastada de suas funções por 50 dias, a contar de 28/10/2014.
- 4139- Conforme decisão de perícia médica, o(a) servidor(a) MARINES MACHADO FORNARI, TEC EM HIG DENTAL I, permanecerá afastada de suas funções por 30 dias, a contar de 10/11/2014.
- 4140- Conforme decisão de perícia médica, o(a) servidor(a) ADAO CORDEIRO GOMES, FISCAL OBRAS E POST I, permanecerá afastado de suas funções por 120 dias, a contar de 03/10/2014.
- 4141- Conforme decisão de perícia médica, o(a) servidor(a) MARIA ELIZA VERISSIMO FAUSTINO, AUX EM SERV GERAIS I, permanecerá afastada de suas funções por 90 dias, a contar de 23/10/2014 e prorrogado o prazo até 28/02/2014.
- 4142- Conforme decisão de perícia médica, o(a) servidor(a) RENATO FOGACA DE OLIVEIRA, AUX OP E MANUTENCAO I, permanecerá afastado de suas funções por 90 dias, a contar de 01/11/2014.
- 4143- Conforme decisão de perícia médica, o(a) servidor(a) ELENICE FATIMA MENIN DAMIAO, PROFESSOR II T20, permanecerá afastada de suas funções por 30 dias, a contar de 29/10/2014.
- 4144- Conforme decisão de perícia médica, o(a) servidor(a) IVONE HAHN, PROFESSOR II T40, permanecerá afastada de suas funções, para acompanhamento de pessoa doente na família, por 30 dias, a contar de 04/11/2014.
- 4145- Concede diária ao(a) servidor(a) ANDREIA MIRANDA DOS SANTOS TRINDADE, COORDENADORA DA CASA ABRIGO, do dia 08/12/2014 ao dia 09/12/2014.
- 4146- Concede diária ao(a) servidor(a) ALEX FERNANDO DE OLIVEIRA, MOTORISTA I, do dia 08/12/2014 ao dia 09/12/2014.
- 4147- Conforme decisão de perícia médica, o(a) servidor(a) MIRIA HICKMANN, PROFESSOR II T20, permanecerá afastada de suas funções por 60 dias, a contar de 31/10/2014.
- 4148- Concede diária ao(a) servidor(a) CIRO LOURENCO, MOTORISTA I, do dia 04/12/2014 ao dia 07/12/2014.
- 4149- Fica revogada, a Portaria nº 2388/2014, que concede progressão por mérito para a servidora MARCIA REGINA HEISS GIARETTA, ASSIST EM ADMINISTRAÇÃO I.
- 4150- Concede diária ao(a) servidor(a) NEUROCI ANTONIO FRIZZO, ASSESSOR INTERINO, do dia 02/12/2014 ao dia 04/12/2014.
- 4151- Concede Cedência ao(a) servidor(a) CARINE BEATRIZ BORTOLIN, ARQUITETO I, para SECRETARIA MUNICIPAL DE EDUCACÃO, a contar de 01/11/2014.
- 4152- Concede Transferência ao(a) servidor(a) DANIELLA DE MARCHI, ARQUITETO I, para SECRETARIA MUNICIPAL DE HABITAÇÃO E URBANISMO, a contar de 01/11/2014.
- 4153- Concede Remoção ao(a) servidor(a) INES TERESINHA ALVES DA SILVA, COZINHEIRO I, para CMEI OTILIA STÉDILE, a contar de 01/11/2014.
- 4154- Concede Transferência ao(a) servidor(a) RUBENS DA SILVA ALMEIDA, MOTORISTA I, para SECRETARIA ASSISTÊNCIA SOCIAL - CREAS II, a contar de 01/11/2014.
- 4155- Concede Transferência ao(a) servidor(a) LINA VICENTE GREGORIO DE CARVALHO, AUX EM SERV GERAIS I, para SECRETARIA MEIO AMBIENTE, a contar de 01/11/2014.
- 4156- Concede Cedência ao(a) servidor(a) MAURICIO FERRASSO DE SOUZA, PROFESSOR II T40, para ESCOLA MUNICIPAL TANCREDO DE ALMEIDA NEVES, temporária, no período de 30/09/2014 a 31/12/2014.
- 4157- Concede Cedência ao(a) servidor(a) GABRIELA PRIAMO, GUARDA MUNIC I, para SINDICATO DOS SERVIDORES PÚBLICOS MUNICIPAIS, a contar de 01/11/2014.
- 4158- Cessa a cedência ao(a) servidor(a) IVANA MARIA DALL AGNOL, PROFESSOR I, 1º e 2º cargo, retornando à ESCOLA MUNICIPAL OLIVO BEAL, a contar de 01/11/2014. Toledo/PR, 05/12/2014. Marines Bettega – Secretária de Recursos Humanos.



# ÓRGÃO OFICIAL ELETRÔNICO DO MUNICÍPIO DE TOLEDO

LEI Nº. 2.022, DE 16 DE MARÇO DE 2010

## ÓRGÃO OFICIAL CERTIFICADO DIGITALMENTE

A Secretaria de Comunicação de Toledo (PR), dá garantia da autenticidade deste documento, desde que visualizado através do site [www.toledo.pr.gov.br](http://www.toledo.pr.gov.br)

Ano V

Toledo, 5 de dezembro de 2014

Edição nº 1.149

Página 42

## ATOS DO PODER LEGISLATIVO

### **ATO Nº 96**, de 2 de dezembro de 2014

Estabelece facultatividade de frequência dos servidores ao expediente da Câmara entre os festejos natalinos e a passagem e início de ano.

A Mesa Executiva da Câmara Municipal de Toledo, no uso das atribuições que lhe são conferidas pelo inciso II do artigo 42 do Regimento Interno,

RESOLVE:

**Art. 1º** - Declarar a facultatividade da frequência dos servidores ao expediente da Câmara Municipal no período

compreendido entre as 12 horas dos 23 de dezembro de 2014 e 4 de janeiro de 2015.

**Art. 4º** - Este Ato entra em vigor na data de sua publicação.

Edifício Vereador Guerino Antônio Viccari, 2 de dezembro de 2014.

**ADRIANO REMONTI**

Presidente da Câmara Municipal

**SUELI GUERRA**

Primeira Secretária

**LUIZ JOHANN**

Segundo Secretário

## ATOS DE CONSELHOS E OUTROS

### **CONSELHO MUNICIPAL DOS DIREITOS DA CRIANÇA E DO ADOLESCENTE DE TOLEDO - CMDCA**

#### **EDITAL DE CONVOCAÇÃO 20/2014**

O Conselho Municipal dos Direitos da Criança e do Adolescente, **convoca os Conselheiros Titulares e convida todos os Conselheiros Suplentes e demais interessados**, para a **Reunião Ordinária** deste Conselho, no dia 10 de dezembro de 2014, às 08h30min, na sala de reuniões da Central de Conselhos, sito à Rua 7 de Setembro, 1134, Centro, Toledo/PR. Tendo como pontos de pauta:

- a) Aprovação das Atas 18 e 19/2014;
- b) Informes da Secretaria Executiva (correspondências recebidas e expedidas);
- c) Relato das Comissões:
  - Comissão Técnica, de Registro e Inscrição;
  - Comissão de Orçamento e Fundo;
  - Comissão de Comunicação, Articulação e Divulgação;
  - Comissão Intersetorial de Convivência Familiar e Comunitária;
  - Comissão Intersetorial para Discussão e Elaboração do Plano Decenal dos Direitos Humanos de Crianças e Adolescentes no Município de Toledo/PR;
  - Comissão Organizadora da VII Conferência Municipal dos Direitos da Criança e do Adolescente de Toledo/PR;
  - Comissão Especial sobre Serviço Socioassistencial;
  - Comissão Especial para revisão da Lei e Regimento Interno do CMDCA;
- d) Apresentação da Secretaria Municipal da Saúde sobre a Pediatria no Município;

- e) Relatório do evento – 1º debate sobre questão indígena;
- f) Apresentação das Comissões de Ética 2 e 3;
- g) Apresentação da Comissão Especial para Acompanhamento das Inspeções dos Serviços Socioassistenciais;
- h) Deliberar sobre manutenção do Registro de Entidade Não Governamental de Atendimento à Criança e ao Adolescente do Município de Toledo/PR:
  - Associação de Pais e Amigos do Centro de Atenção Integral a Criança e ao Adolescente – APAC CAIC;
  - Associação Toledense dos Atletas de Cadeiras de Rodas – ATACAR.
- i) Deliberar sobre renovação de inscrição de programas governamentais e não governamentais de atendimento em Proteção e Socioeducação à crianças e adolescentes no Município de Toledo/PR:
  - Centro Social e Comunitário Dorcas - Unidades I e II;
  - Centro Beneficente de Educacional Infantil Ledi Maas Lion;
- j) Relatório da Capacitação para conselheiros;
- k) Relatório das ações do CMDI de 2014;
- l) Aprovação da agenda de reuniões do CMDI para 2015;
- m) Assuntos Gerais.

Toledo, 04 de dezembro de 2014.

**Rejane Marlene Linck Neumann**

Presidente do CMDCA



# ÓRGÃO OFICIAL ELETRÔNICO DO MUNICÍPIO DE TOLEDO

LEI Nº. 2.022, DE 16 DE MARÇO DE 2010

## ÓRGÃO OFICIAL CERTIFICADO DIGITALMENTE

A Secretaria de Comunicação de Toledo (PR), dá garantia da autenticidade deste documento, desde que visualizado através do site [www.toledo.pr.gov.br](http://www.toledo.pr.gov.br)

Ano V

Toledo, 5 de dezembro de 2014

Edição nº 1.149

Página 43

### CONSELHO MUNICIPAL DOS DIREITOS DO IDOSO

#### EDITAL DE CONVOCAÇÃO 11/2014

A Presidente do Conselho Municipal dos Direitos do Idoso de Toledo, **convoca todos os Conselheiros Titulares e convida todos os Conselheiros Suplentes e demais interessados**, para a **Reunião Ordinária no dia 09 de dezembro de 2014**, às 08h30min, na Central dos Conselhos, sito à Rua Sete de Setembro, 1134, Centro. Tendo como pauta:

- Apreciação e aprovação da Ata 10/2014;
- Informes da Secretaria Executiva – correspondências recebidas e expedidas;
- Apresentação da Lei “R” nº 142 que institui o Programa Cidade Amiga do Idoso;

- Apresentação dos Programas e Serviços desenvolvidos pela Pastoral da pessoa idosa;
- Apresentação dos Programas e Serviços desenvolvidos pela Secretaria de Educação;
- Relatório da Capacitação para conselheiros;
- Relatório das ações do CMDI de 2014;
- Aprovação da agenda de reuniões do CMDI para 2015;
- Informes Gerais.

Toledo, 04 de dezembro de 2014.

**Lucrecia Welter Ribeiro**  
Presidente do CMDI

**Órgão Oficial Eletrônico do Município de Toledo**  
Lei nº 2.022, de 16/03/2010

**Luis Adalberto Beto Lunitti Pagnussatt**  
Prefeito Municipal

**Rosselane Liz Giordani**  
Secretária de Comunicação

Rua Raimundo Leonardi, 1586  
CEP 85900-110  
Fone: (45) 3055-8800  
Toledo - PR

Email: [orgaooficial@toledo.pr.gov.br](mailto:orgaooficial@toledo.pr.gov.br)  
Site: [www.toledo.pr.gov.br](http://www.toledo.pr.gov.br)

Edição, publicação e assinatura digital do sítio eletrônico do município.

#### Secretaria Municipal de Comunicação

##### Certificação Digital ICP-BRASIL

A Certificação Digital é um conjunto de tecnologias e procedimentos que visam garantir a validade de um Certificação Digital, a ICP-BRASIL é a infraestrutura Legal Brasileira para Certificação Digital, de acordo com a Medida Provisória 2200 que estabelece e normatiza estas condições. Sendo assim, são considerados legalmente válidos, no âmbito nacional, apenas os certificados emitidos por autoridades credenciadas junto à ICP-BRASIL.

Com o uso de Certificados Digitais é possível anexar assinaturas digitais em arquivos digitais e assim atribuir-lhe o status de documento válido e original também de acordo com a Lei 11.419.