

0 0437



**Ministério do Desenvolvimento Agrário**  
Secretaria de Agricultura Familiar  
Programa Nacional de Fortalecimento da Agricultura Familiar

## Declaração de Aptidão ao Pronaf

### Extrato de DAP

Chave do extrato: 3960954123565421

Emitido em: 24/02/2023 às 07:55:25

#### Informações Gerais

DAP: SDW0834345859150305220312	Versão DAP: 1.9.3	Enquadramento: V
Emissão: 03/05/2022	Validade: 03/05/2024	Município/UF: Toledo/PR
Última Versão: Sim	DAP Válida: Sim	DAP Expirada: Não

#### Titular(es)

Nome: PAULO ROBERTO KREUTZ CPF: 834.345.859-15	Nome: MIRTES BAMBERG KREUTZ CPF: 028.778.289-13
---------------------------------------------------	----------------------------------------------------

#### Categoria

Demais agricultores familiares.

#### Condição e posse de uso da terra

Proprietário/a

#### Emissor da DAP

Emissor: INSTITUTO DE DESENVOLVIMENTO RURAL DO PARANÁ - IAPAR-EMATER	CNPJ: 75.234.757/0001-49
Nome do Responsável: LUIZ ROBERTO FAGANELLO	CPF: 655.110.349-91

A autenticidade e veracidade deste documento poderá ser comprovada por meio do endereço:  
<http://dap.mda.gov.br>

*(Handwritten signatures and initials)*

REPUBLICA FEDERATIVA DO BRASIL  
 MINISTERIO DAS CIDADES  
 DEPARTAMENTO NACIONAL DE TRANSITO  
 CARTeira NACIONAL DE HABILITACAO

VALTS

NOME  
**PAULO ROBERTO KREUTZ**

DOC. IDENTIDADE / ÓRG. EMISSOR / UF  
 4211511-8 SESP PR

CPF DATA NASCIMENTO  
 834.345.859-15 04/11/1969

FILIAÇÃO  
 ALFREDO REINALDO  
 KREUTZ  
 BEATA KREUTZ

PERMISSÃO ACC CAT. HAB.  
 [ ] [ ] AC

Nº REGISTRO VALIDADE 1ª HABILITAÇÃO  
 00351107853 14/11/2023 07/07/1988

VÁLIDA EM TODO O TERRITÓRIO NACIONAL  
 1733971975





*[Handwritten signature]*

*[Handwritten mark]*

*[Handwritten mark]*



0 0440



**Ministério do Desenvolvimento Agrário**  
Secretaria de Agricultura Familiar  
Programa Nacional de Fortalecimento da Agricultura Familiar

## Declaração de Aptidão ao Pronaf

### Extrato de DAP

Chave do extrato: 3871475123942418

Emitido em: 03/02/2023 às 09:19:28

#### Informações Gerais

DAP: SDW0034320479752306220306	Versão DAP: 1.9.3	Enquadramento: V
Emissão: 23/06/2022	Validade: 23/06/2024	Município/UF: Toledo/PR
Última Versão: Sim	DAP Válida: Sim	DAP Expirada: Não

#### Titular(es)

Nome: CLEITON ALEXANDRE PIELKE  
CPF: 034.320.479-75

Nome: ADRIANI BAMBERG PIELKE  
CPF: 068.934.839-88

#### Categoria

Demais agricultores familiares.

#### Condição e posse de uso da terra

Proprietário/a  
Arrendatário/a

#### Emissor da DAP

Emissor: INSTITUTO DE DESENVOLVIMENTO RURAL DO PARANÁ - IAPAR-EMATER	CNPJ: 75.234.757/0001-49
Nome do Responsável: LEODACIR FRANCISCO ZUFFO	CPF: 298.415.770-20

A autenticidade e veracidade deste documento poderá ser comprovada por meio do endereço:

<http://dap.mda.gov.br>

070441

REPUBLICA FEDERATIVA DO BRASIL  
MINISTERIO DAS CIDADES  
DEPARTAMENTO NACIONAL DE TRANSITO  
CARTEIRA NACIONAL DE HABILITACAO

PR

NOME  
PEDRO BOMBARDELLI



DOC. IDENTIDADE / ORG. EMISSOR / UF  
5600416-5 SESP PR

CPF  
839.511.569-53

DATA NASCIMENTO  
02/10/1971

FILIAÇÃO  
ANGELO JOAO  
BOMBARDELLI  
GRACIENA GRACIOLINA  
BORDIGNON BOMBARDELLI

PERMISSÃO ACC CAT. HAB.  
B

Nº REGISTRO  
02664563921

VALIDADE  
03/01/2023

1ª HABILITAÇÃO  
03/03/1998

COPIA EM TODO O TERRITÓRIO NACIONAL  
1578461821

*[Handwritten signature]*



000443



**Ministério do Desenvolvimento Agrário**  
Secretaria de Agricultura Familiar  
Programa Nacional de Fortalecimento da Agricultura Familiar

## Declaração de Aptidão ao Pronaf

### Extrato de DAP

Chave do extrato: 3960986922506944

Emitido em: 24/02/2023 às 08:01:10

#### Informações Gerais

DAP: SDW0211888310200112210420	Versão DAP: 1.9.3	Enquadramento: V
Emissão: 01/12/2021	Validade: 01/12/2024	Município/UF: Toledo/PR
Última Versão: Sim	DAP Válida: Sim	DAP Expirada: Não

#### Titular(es)

Nome: PEDRO EBERT	Nome: MARIA DE LURDES EBERT
CPF: 211.888.310-20	CPF: 016.356.929-03

#### Categoria

Demais agricultores familiares.

#### Condição e posse de uso da terra

Proprietário/a

#### Emissor da DAP

Emissor: INSTITUTO DE DESENVOLVIMENTO RURAL DO PARANÁ - IAPAR-EMATER	CNPJ: 75.234.757/0001-49
Nome do Responsável: DIEGO FERNANDES	CPF: 059.401.249-09

A autenticidade e veracidade deste documento poderá ser comprovada por meio do endereço:  
<http://dap.mda.gov.br>

**REPÚBLICA FEDERATIVA DO BRASIL**  
**MINISTÉRIO DA INFRAESTRUTURA**  
**SECRETARIA NACIONAL DE TRÁNSITO**

**CARTEIRA NACIONAL DE HABILITAÇÃO / DRIVER LICENSE / PERMISO DE CONDUCCIÓN**

2.º 1.º NOME E SOBRENOME: PEDRO EBERT  
 3.º DATA, LOCAL E UF DE NASCIMENTO: 28/06/1957 CHAPADAJS  
 4.º DATA EMISSÃO: 27/08/2022 4.º VALIDADE: 24/06/2027 ACC: **D**  
 4.º DOC IDENTIDADE / ORG EMISSOR / UF: 13014279-6 SESP PR  
 4.º CPF: 211.888.310-20 5.º Nº REGISTRO: 02344678217 3.º CAT. HAB: **C**  
 NACIONALIDADE: BRASILEIRO  
 FILIAÇÃO: FELIPE FREDOLINO EBERT  
 MALVINA EBERT

7. ASSINATURA DO PORTADOR

9	10	11	12	9	10	11	12
ACG				D			
A				D1			
A1				BE			
B		24/06/2027		CE			
B1				CE1E			
C		24/06/2027		DE			
C1				DE1E			

13. OBSERVAÇÕES  
 A

LOCAL: CURITIBA, PR  
 ASSINATURA DO EMISSOR: 60114694188 PR821689741

**PARANÁ**

2414130988

Handwritten signature in blue ink.





**Ministério do Desenvolvimento Agrário**  
Secretaria de Agricultura Familiar  
Programa Nacional de Fortalecimento da Agricultura Familiar

## Declaração de Aptidão ao Pronaf

### Extrato de DAP

Chave do extrato: 3843691722506816

Emitido em: 31/01/2023 às 15:47:02

#### Informações Gerais

<b>DAP:</b> SDW0049650979980112210408	<b>Versão DAP:</b> 1.9.3	<b>Enquadramento:</b> V
<b>Emissão:</b> 01/12/2021	<b>Validade:</b> 01/12/2023	<b>Município/UF:</b> Toledo/PR
<b>Última Versão:</b> Sim	<b>DAP Válida:</b> Sim	<b>DAP Expirada:</b> Não

#### Titular(es)

<b>Nome:</b> RAFAEL EBERT	<b>Nome:</b> CAMILA DOMINGUES JOLO EBERT
<b>CPF:</b> 049.650.979-98	<b>CPF:</b> 087.756.799-90

#### Categoria

Demais agricultores familiares.

#### Condição e posse de uso da terra

Comodatário

#### Emissor da DAP

<b>Emissor:</b> INSTITUTO DE DESENVOLVIMENTO RURAL DO PARANÁ - IAPAR-EMATER	<b>CNPJ:</b> 75.234.757/0001-49
<b>Nome do Responsável:</b> DIEGO FERNANDES	<b>CPF:</b> 059.401.249-09

A autenticidade e veracidade deste documento poderá ser comprovada por meio do endereço:

<http://dap.mda.gov.br>

REPUBLICA FEDERATIVA DO BRASIL  
 MINISTERIO DAS CIDADES  
 DEPARTAMENTO NACIONAL DE TRANSPORTES  
 E INFRA-ESTRUTURA NACIONAL DE HABILITACAO

NOME  
**RAFAEL EBERT**

DOC. IDENTIFIC. / DATA EMISSAO / UF  
 B214545-1 / 05/07/2019 / PR

CPF / DATA NASCIMENTO  
 049.650.979-98 / 14/07/1985

FILIACAO  
**PEDRO EBERT**  
**MARIA DE LURDES EBERT**

PERMISSAO / ACC / CAT. HABILITACAO  
 [ ] / [ ] / AB

Nº REGISTRO / VALIDADE / 1ª HABILITACAO  
 03371353044 / 25/05/2024 / 23/08/2004

OBSERVAÇÕES

ASSINATURA DO PORTADOR  
*Rafael Ebert*

LOCAL / DATA EMISSAO  
 TOLEDO, PR / 27/05/2019

ASSINATURA DO EMISOR  
 56291874416  
 PR918404564

**PARANA**

VÁLIDA EM TODO O TERRITÓRIO NACIONAL  
 1876060212

PROIBIDO PLASTIFICAR  
 1876060212

*X*  
*OA*



000449



**Ministério do Desenvolvimento Agrário**  
Secretaria de Agricultura Familiar  
Programa Nacional de Fortalecimento da Agricultura Familiar

## Declaração de Aptidão ao Pronaf

### Extrato de DAP

Chave do extrato: 3961004522565177

Emitido em: 24/02/2023 às 08:04:45

#### Informações Gerais

DAP: SDW0010325979170812211150	Versão DAP: 1.9.3	Enquadramento: V
Emissão: 08/12/2021	Validade: 08/12/2024	Município/UF: Toledo/PR
Última Versão: Sim	DAP Válida: Sim	DAP Expirada: Não

#### Titular(es)

Nome: RAFAEL HENRIQUE WENDPAP  
CPF: 010.325.979-17

Nome: Estefani Moraes Wendpad  
CPF: 107.406.879-30

#### Categoria

Demais agricultores familiares.

#### Condição e posse de uso da terra

Arrendatário/a

#### Emissor da DAP

Emissor: INSTITUTO DE DESENVOLVIMENTO RURAL DO PARANÁ - IAPAR-EMATER	CNPJ: 75.234.757/0001-49
Nome do Responsável: LUIZ ROBERTO FAGANELLO	CPF: 655.110.349-91

A autenticidade e veracidade deste documento poderá ser comprovada por meio do endereço:  
<http://dap.mda.gov.br>

**REPÚBLICA FEDERATIVA DO BRASIL**  
**MINISTÉRIO DA INFRAESTRUTURA**  
**SECRETARIA NACIONAL DE TRÁNSITO**

**BR**

**CARTEIRA NACIONAL DE HABILITAÇÃO / DRIVER LICENSE / PERMISO DE CONDUCCION**

2 e 1 NOME E SOBRENOME: RAFAEL HENRIQUE WENDPAP

1ª HABILITAÇÃO: 28/04/2006

3 DATA, LOCAL E UF DE NASCIMENTO: 04/03/1988 MARECHAL CANDIDO RONDON/PR

4a DATA EMISSÃO: 22/07/2022

4b VALIDADE: 22/07/2032

ACC:  D

4c DOC. IDENTIDADE / ORG. EMISSOR / UF: 8731883-4 SESP PR

4d CPF: 010.325.979-17

5 Nº REGISTRO: 03833654174

9 CAT. HAB: AC

NACIONALIDADE: BRASILEIRO

FILIAÇÃO: MILTON DIONISIO WENDPAP  
INES IVONE LITZIG WENDPAP

7 ASSINATURA DO PORTADOR: 

2417761437

*[Handwritten mark]*

*[Handwritten mark]*



010452



**Ministério do Desenvolvimento Agrário**  
Secretaria de Agricultura Familiar  
Programa Nacional de Fortalecimento da Agricultura Familiar

## Declaração de Aptidão ao Pronaf

### Extrato de DAP

Chave do extrato: 3829200624026645

Emitido em: 27/01/2023 às 10:39:16

#### Informações Gerais

DAP: SDW0718163999490507220931	Versão DAP: 1.9.3	Enquadramento: V
Emissão: 05/07/2022	Validade: 05/07/2024	Município/UF: Toledo/PR
Última Versão: Sim	DAP Válida: Sim	DAP Expirada: Não

#### Titular(es)

**Nome:** REGES PAULO GRESPAN  
**CPF:** 718.163.999-49

**Nome:** CAROLINE MARIA KNEBEL GRESPAN  
**CPF:** 053.685.369-09

#### Categoria

Demais agricultores familiares.

#### Condição e posse de uso da terra

Proprietário/a  
Arrendatário/a

#### Emissor da DAP

**Emissor:** INSTITUTO DE DESENVOLVIMENTO RURAL DO PARANÁ - IAPAR-EMATER  
**CNPJ:** 75.234.757/0001-49  
**Nome do Responsável:** DIEGO FERNANDES  
**CPF:** 059.401.249-09

A autenticidade e veracidade deste documento poderá ser comprovada por meio do endereço:  
<http://dap.mda.gov.br>

DEPARTAMENTO NACIONAL DE TRANSITO  
CARTEIRA NACIONAL DE HABILITACAO

NOME  
**REGES PAULO GRESPAN**



DOC. IDENTIDADE / ORG. EMISSOR / UF  
**5269137-0 SESP PR**

CPF DATA NASCIMENTO  
**718.163.999-49 13/06/1973**

FILIAÇÃO  
**ILIDIO AFONSO GRESPAN**  
**INACILDE MARIA GRESPAN**

PERMISSÃO ACC CAT. HAB  
**AC**

Nº REGISTRO VALIDADE 1ª HABILITACAO  
**01896091560 30/09/2031 23/07/1991**

2259324239

*[Handwritten signature]*

**Projeto de Venda de Gêneros Alimentícios da Agricultura Familiar para o PAA FEDERAL**

000454

**Proposta nº**

**I- IDENTIFICAÇÃO DO FORNECEDOR**

1. Nome do Proponente: REINALDO JOSE DO BEM		
2. Endereço: LINHA BUÊ CAÉ		3. Caixa Postal: 0
4. Proximidade : ATRÁS DO CENTRO DE EVENTOS	5. Município: TOLEDO - PR	6. CEP: 85.900-110
7. Nº da DAP: SDW0409373219151005220221	8. Validade DAP: 9/5/2024	9. DDD/Fone fixo: 45 99847-9648
10. RG: 5.914.181-3 SESP PR	11. Telefone recado: 99804-1279 Robson	12. Celular: 45 99901-2257
13. CPF: 409.373.219-15	14. Celular (Whatsapp): 0	15. Outros: 0
16. Banco indicado para depósito de pagamentos: -	17. Nº da agência: -	18. nº da Conta Corrente: -

**II – RELAÇÃO DE GRUPOS E PRODUTOS**

1. Grupo	2. Produtos	3. Unidade	4. Periodicidade de entrega
LEGUMES	Abóbora cabotiá	Kg	Conforme Proposta
LEGUMES	Abóbora menina	Kg	Conforme Proposta
LEGUMES	Abóbora moranga	Kg	Conforme Proposta
LEGUMES	Abóbora seca	Kg	Conforme Proposta
LEGUMES	Abobrinha verde	Kg	Conforme Proposta
LEGUMES	Berinjela -Convencional	Kg	Conforme Proposta
LEGUMES	Chuchu - padrão Ceasa	Kg	Conforme Proposta
LEGUMES	Milho verde em espiga	Kg	Conforme Proposta
LEGUMES	Pepino para salada-	Kg	Conforme Proposta
LEGUMES	Pimentão	Kg	Conforme Proposta
LEGUMES	Pimentão cores	Kg	Conforme Proposta
LEGUMES	Tomate	Kg	Conforme Proposta
LEGUMES	Tomate Cereja	Kg	Conforme Proposta
LEGUMES	Vagem –Convencional	Kg	Conforme Proposta
GRÃOS E CEREAIS	Feijão cariouinha tipo I	Kg	Conforme Proposta
GRÃOS E CEREAIS	Feijão preto tipo I	Kg	Conforme Proposta
GRÃOS E CEREAIS	Fuba amarelo, embal 1 kg	Kg	Conforme Proposta
GRÃOS E CEREAIS	Soja , saca de 50 kg	Pct	Conforme Proposta
TUBÉRCULOS E RAIZES	Batata doce Convencional	Kg	Conforme Proposta
TUBÉRCULOS E RAIZES	Batata inglesa	Kg	Conforme Proposta
TUBÉRCULOS E RAIZES	Beterraba Convencional	Kg	Conforme Proposta
TUBÉRCULOS E RAIZES	Cebola média	Kg	Conforme Proposta
TUBÉRCULOS E RAIZES	Cenoura Convencional	Kg	Conforme Proposta
TUBÉRCULOS E RAIZES	Mandioca descascada congelada	Kg	Conforme Proposta
TUBÉRCULOS E RAIZES	Rabanete	Kg	Conforme Proposta
VERDURAS e TEMPEROS	Acelga Convencional	Kg	Conforme Proposta
VERDURAS e TEMPEROS	Agrião	Kg	Conforme Proposta
VERDURAS e TEMPEROS	Alecrim	Kg	Conforme Proposta
VERDURAS e TEMPEROS	Alface Convencional	Kg	Conforme Proposta
VERDURAS e TEMPEROS	Almeirão Convencional	Kg	Conforme Proposta
VERDURAS e TEMPEROS	Brócolis Convencional	Kg	Conforme Proposta
VERDURAS e TEMPEROS	Cebolinha Verde	Kg	Conforme Proposta
VERDURAS e TEMPEROS	Chicória	Kg	Conforme Proposta
VERDURAS e TEMPEROS	Couve flor Convencional	Kg	Conforme Proposta
VERDURAS e TEMPEROS	Couve manteiga	Kg	Conforme Proposta
VERDURAS e TEMPEROS	Espinafre	Kg	Conforme Proposta
VERDURAS e TEMPEROS	Manjeriço	Kg	Conforme Proposta
VERDURAS e TEMPEROS	Orégano	Kg	Conforme Proposta
VERDURAS e TEMPEROS	Repolho Convencional	Kg	Conforme Proposta
VERDURAS e TEMPEROS	Rúcula Convencional	Kg	Conforme Proposta
VERDURAS e TEMPEROS	Salsa	Kg	Conforme Proposta

000455



**Ministério do Desenvolvimento Agrário**  
Secretaria de Agricultura Familiar  
Programa Nacional de Fortalecimento da Agricultura Familiar

## Declaração de Aptidão ao Pronaf

### Extrato de DAP

Chave do extrato: 1434850123594151

Emitido em: 10/05/2022 às 16:04:25

#### Informações Gerais

DAP: SDW0409373219151005220221	Versão DAP: 1.9.3	Enquadramento: V
Emissão: 10/05/2022	Validade: 10/05/2024	Município/UF: Toledo/PR
Última Versão: Sim	DAP Válida: Sim	DAP Expirada: Não

#### Titular(es)

Nome: REINALDO JOSE DO BEM  
CPF: 409.373.219-15

Nome: MARIA SANTOS DO BEM  
CPF: 861.259.079-53

#### Categoria

Demais agricultores familiares.

#### Condição e posse de uso da terra

Arrendatário/a

#### Emissor da DAP

Emissor: Instituto de Desenvolvimento Rural do Paraná - IAPAR-EMATER  
CNPJ: 75.234.757/0001-49  
Nome do Responsável: LEODACIR FRANCISCO ZUFFO  
CPF: 298.415.770-20

A autenticidade e veracidade deste documento poderá ser comprovada por meio do endereço:  
<http://dap.mda.gov.br>

0.0456

REPUBLICA FEDERATIVA DO BRASIL  
 MINISTERIO DA INFRAESTRUTURA  
 DEPARTAMENTO NACIONAL DE TRANSPORTES  
 CARTEIRA NACIONAL DE HABILITACAO

VALS

REINALDO JOSE DO BEM

DOC. IDENTIDADE / ORG. EMISSOR / UF  
 5914181-3 SESP PR

CPF  
 409.373.219-15 DATA NASCIMENTO  
 28/01/1955

FILIAÇÃO  
 SEBASTIAO JOSE DO BEM  
 MARIA DESTIDE DO BEM

PERMISSÃO ACC CAT. HAB  
 B

Nº REGISTRO 02434647111 VALIDADE 08/01/2024 1ª HABILITACAO 05/07/2002

OBSERVAÇÕES

LOCAL TOLEDO, PR DATA EMISSAO 11/01/2021

ASSINATURA DO PORTADOR

ASSINATURA DO EMISSOR

49681235116  
 PR919312631

PARANÁ

VALIDA EM TODO O TERRITÓRIO NACIONAL 2176652720

PROIBIDO PLASTIFICAR 2176652720

*[Handwritten signature]*

*[Large handwritten mark]*



**PREFEITURA DO MUNICÍPIO DE TOLEDO**  
ESTADO DO PARANÁ  
SECRETARIA DA SAÚDE  
DEPARTAMENTO DE VIGILÂNCIA EM SAÚDE

PROTOCOLO Nº 30616/2021

**DECLARAÇÃO DE DISPENSA DE LICENÇA SANITÁRIA PARA FUNCIONAMENTO**  
**DLSF Nº 622/2021**

Declaramos, para os devidos fins, conforme estabelecido pela **RESOLUÇÃO ESTADUAL Nº 1.034/2020**, que o estabelecimento **RINALDO JORGE DO BEN - CPF Nº 409.373.219-15**, com endereço à **LINHA BUE CAE** no Município de Toledo, no Estado do Paraná, está dispensado da licença sanitária dos ramos de atividade listados abaixo, considerando a legislação sanitária vigente

Código / CNAE - Descrição da Atividade (Subclasse CNAE)

**ATIVIDADES:**

0119-9/99 Cultivo de outras plantas de lavoura temporária não especificadas anteriormente  
0133-4/99 Cultivo de frutas de lavoura permanente não especificadas anteriormente  
0119-9/06 cultivo de mandioca

O representante legal do estabelecimento em epígrafe fica ciente da possibilidade de fiscalização por parte dos órgãos competentes

  
**JULIANA BEUX KONNO**  
DIRETORA DO DEPARTAMENTO DE VIGILÂNCIA EM SAÚDE  
PORTARIA 358 ART. 2º DE 05/07/2021

Toledo - PR, em 04 de AGOSTO de 2021.



00459



**Ministério do Desenvolvimento Agrário**  
Secretaria de Agricultura Familiar  
Programa Nacional de Fortalecimento da Agricultura Familiar

## Declaração de Aptidão ao Pronaf

### Extrato de DAP CAF UFPA

Chave do extrato: 387096340  
Emitido em: 03/02/2023 às 08:12:10

#### Informações Gerais

<b>DAP:</b> PR012023.01.000104091CAF	<b>Versão DAP:</b> 1.9.3	<b>Enquadramento:</b> V
<b>Emissão:</b> 02/01/2023	<b>Validade:</b> 02/01/2025	<b>Município/UF:</b> Toledo/PR
<b>Última Versão:</b> Sim	<b>DAP Válida:</b> Sim	<b>DAP Expirada:</b> Não

#### Titular

**Nome:** REMI KOTZ

**CPF:** 646.634.009-06

#### Emissor da DAP

**Emissor:** Instituto de Desenvolvimento Rural do Paraná - IAPAR-EMATER

**CNPJ:** 75.234.757/0001-49

**Nome do Responsável:** Luiz Roberto Faganello

**CPF:** 655.110.349-91

#### DAP Acessória(s) Vinculada(s)

**Nº da DAP:** PR012023.01.000104091CAF

**Versão:** 2.0

**Nome do Agricultor/a:** LIZETE TEREZINHA GIBBERT KOTZ

**CPF:** 839.421.229-87

**Município/UF:** Toledo/PR

**Status:** CAF Valida

#### Dap Principal Vinculada

A autenticidade e veracidade deste documento poderá ser comprovada por meio do endereço:  
<http://dap.mda.gov.br>



Projeto de Venda de Gêneros Alimentícios da Agricultura Familiar para o PAA FEDERAL

0.0461

Proposta nº

I - IDENTIFICAÇÃO DO FORNECEDOR

1. Nome do Proponente:

RENATO CHARLES PAUL

2. Endereço:

LINHA ENTRE RIOS - SÃO LUIZ DO OESTE

3. Caixa Postal:

0

4. Proximidade :

ENTRANDO EM SÃO LUIZ, VINDO DE TOLEDO, SEGUE A AVENIDA PRINCIPAL ATÉ O FINAL, 200 m ANTES DO FINAL DO ASFALTO, A DIREITA

5. Município:

TOLEDO - PR

6. CEP:

85.921-000

7. N° da DAP:

SDW0222629408272910210851

8. Validade DAP:

29/10/2023

9. DDD/Fone fixo:

44 99845-3409

10. RG:

7.929.338-5 SESP PR 08/11/1996

11. Telefone recado:

0

12. Celular:

0

13. CPF:

222.629.408-27

14. Celular (Whatsapp):

44 99845-3409

15. Outros:

0

16. Banco indicado para depósito de pagamentos:

-

17. N° da agência:

-

18. n° da Conta Corrente:

-

II - RELAÇÃO DE GRUPOS E PRODUTOS

1. Grupo	2. Produtos	3. Unidade	4. Periodicidade de entrega
LEGUMES	Abóbora cabotiá	Kg	Conforme Proposta
LEGUMES	Abóbora menina	Kg	Conforme Proposta
LEGUMES	Abóbora moranga	Kg	Conforme Proposta
LEGUMES	Abóbora seca	Kg	Conforme Proposta
LEGUMES	Abobrinha verde	Kg	Conforme Proposta
LEGUMES	Berinjela -Convencional	Kg	Conforme Proposta
LEGUMES	Chuchu - padrão Ceasa	Kg	Conforme Proposta
LEGUMES	Milho verde em espiga	Kg	Conforme Proposta
LEGUMES	Pepino para salada-	Kg	Conforme Proposta
LEGUMES	Pimentão	Kg	Conforme Proposta
LEGUMES	Pimentão cores	Kg	Conforme Proposta
LEGUMES	Tomate	Kg	Conforme Proposta
LEGUMES	Tomate Cereja	Kg	Conforme Proposta
LEGUMES	Vagem -Convencional	Kg	Conforme Proposta
GRÃOS E CEREAIS	Feijão cariquinho tipo I	Kg	Conforme Proposta
GRÃOS E CEREAIS	Feijão preto tipo I	Kg	Conforme Proposta
GRÃOS E CEREAIS	Fuba amarelo, embal 1 kg	Kg	Conforme Proposta
GRÃOS E CEREAIS	Soja , saca de 50 kg	Pct	Conforme Proposta
TUBÉRCULOS E RAIZES	Batata doce Convencional	Kg	Conforme Proposta
TUBÉRCULOS E RAIZES	Batata inglesa	Kg	Conforme Proposta
TUBÉRCULOS E RAIZES	Beterraba Convencional	Kg	Conforme Proposta
TUBÉRCULOS E RAIZES	Cebola média	Kg	Conforme Proposta
TUBÉRCULOS E RAIZES	Cenoura Convencional	Kg	Conforme Proposta
TUBÉRCULOS E RAIZES	Mandioca descascada congelada	Kg	Conforme Proposta
TUBÉRCULOS E RAIZES	Rabanete	Kg	Conforme Proposta
VERDURAS e TEMPEROS	Acelga Convencional	Kg	Conforme Proposta
VERDURAS e TEMPEROS	Agrião	Kg	Conforme Proposta
VERDURAS e TEMPEROS	Alecrim	Kg	Conforme Proposta
VERDURAS e TEMPEROS	Alface Convencional	Kg	Conforme Proposta
VERDURAS e TEMPEROS	Almeirão Convencional	Kg	Conforme Proposta
VERDURAS e TEMPEROS	Brócolis Convencional	Kg	Conforme Proposta
VERDURAS e TEMPEROS	Cebolinha Verde	Kg	Conforme Proposta
VERDURAS e TEMPEROS	Chicória	Kg	Conforme Proposta
VERDURAS e TEMPEROS	Couve flor Convencional	Kg	Conforme Proposta
VERDURAS e TEMPEROS	Couve manteiga	Kg	Conforme Proposta
VERDURAS e TEMPEROS	Espinafre	Kg	Conforme Proposta
VERDURAS e TEMPEROS	Manjeriçao	Kg	Conforme Proposta
VERDURAS e TEMPEROS	Orégano	Kg	Conforme Proposta
VERDURAS e TEMPEROS	Repolho Convencional	Kg	Conforme Proposta
VERDURAS e TEMPEROS	Rúcula Convencional	Kg	Conforme Proposta
VERDURAS e TEMPEROS	Salsa	Kg	Conforme Proposta

X  
A  
O

000462



**Ministério do Desenvolvimento Agrário**  
Secretaria de Agricultura Familiar  
Programa Nacional de Fortalecimento da Agricultura Familiar

## Declaração de Aptidão ao Pronaf

### Extrato de DAP

Chave do extrato: 3936602322273642

Emitido em: 15/02/2023 às 10:36:59

#### Informações Gerais

DAP: SDW0222629408272910210851	Versão DAP: 1.9.3	Enquadramento: V
Emissão: 29/10/2021	Validade: 29/10/2024	Município/UF: Toledo/PR
Última Versão: Sim	DAP Válida: Sim	DAP Expirada: Não

#### Titular(es)

Nome: RENATO CHARLES PAUL	
CPF: 222.629.408-27	

#### Categoria

Demais agricultores familiares.

#### Condição e posse de uso da terra

Arrendatário/a

#### Emissor da DAP

Emissor: INSTITUTO DE DESENVOLVIMENTO RURAL DO PARANÁ - IAPAR-EMATER	CNPJ: 75.234.757/0001-49
Nome do Responsável: LEODACIR FRANCISCO ZUFFO	CPF: 298.415.770-20

A autenticidade e veracidade deste documento poderá ser comprovada por meio do endereço:  
<http://dap.mda.gov.br>





Ectótipo

Município de Toledo

PROTOCOLO

Processo: 4268 / 2023

Requerente: RENATO CHARLES PAUL

Assunto: Solicitação Depto da Receita - Versão: 6

Abertura: 31/01/2023 às 13:45

Endereço: RUA SANTO CRISTO

Número: 881

CPF: 222.629.408-27

CEP: 85900000

Telefone: 44 9 9845 3409

Celular:

Dt. Nasc.:

**Descrição do Requerimento**

Solicita renovação da licença sanitária. Cozinha Social e Coofatol.



0 0466



**Ministério do Desenvolvimento Agrário**  
Secretaria de Agricultura Familiar  
Programa Nacional de Fortalecimento da Agricultura Familiar

## Declaração de Aptidão ao Pronaf

### Extrato de DAP

Chave do extrato: 3835827623231265

Emitido em: 30/01/2023 às 15:10:25

#### Informações Gerais

<b>DAP:</b> SDW0052119396621403220147	<b>Versão DAP:</b> 1.9.3	<b>Enquadramento:</b> V
<b>Emissão:</b> 14/03/2022	<b>Validade:</b> 14/03/2024	<b>Município/UF:</b> Toledo/PR
<b>Última Versão:</b> Sim	<b>DAP Válida:</b> Sim	<b>DAP Expirada:</b> Não

#### Titular(es)

**Nome:** Renato Dias Pereira  
**CPF:** 052.119.396-62

**Nome:** Cristiane Maria Haupenthal  
**CPF:** 028.758.839-41

#### Categoria

Demais agricultores familiares.

#### Condição e posse de uso da terra

Proprietário/a

#### Emissor da DAP

<b>Emissor:</b> INSTITUTO DE DESENVOLVIMENTO RURAL DO PARANÁ - IAPAR-EMATER	<b>CNPJ:</b> 75.234.757/0001-49
<b>Nome do Responsável:</b> LEODACIR FRANCISCO ZUFFO	<b>CPF:</b> 298.415.770-20

A autenticidade e veracidade deste documento poderá ser comprovada por meio do endereço:

<http://dap.mda.gov.br>

REPUBLICA FEDERATIVA DO BRASIL  
MINISTERIO DA INFRAESTRUTURA  
DEPARTAMENTO NACIONAL DE TRANSITO  
CARTEIRA NACIONAL DE HABILITACAO

NOME  
**RENATO DIAS PEREIRA**

DOC. IDENTIDADE / ORG. EMISSOR / UF  
**11768342 SESP MG**

CPF DATA NASCIMENTO  
**052.119.396-62 09/03/1980**

FILIAÇÃO  
**DOMINGOS DIAS**  
**LUZIA PEREIRA DIAS**

PERMISSÃO ACC CAT. HAB.  
**[REDACTED] [REDACTED] AB**

VALIDADE 1ª HABILITAÇÃO  
**07/02/2032 04/09/2002**

Nº REGISTRO  
**02524985432**

VÁLIDA EM TODO O TERRITÓRIO NACIONAL  
2348949415

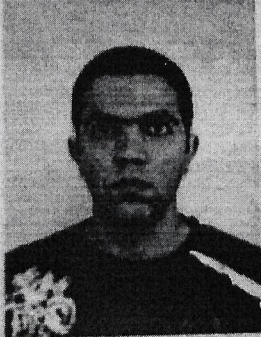

*[Handwritten signature]*  
*[Handwritten initials]*

Projeto de Venda de Gêneros Alimentícios da Agricultura Familiar para o PAA FEDERAL

0 0468

Proposta nº

I - IDENTIFICAÇÃO DO FORNECEDOR

1. Nome do Proponente:

RENATO KIYOSHI NISHIMURA

2. Endereço:

VERA CRUZ DO OESTE

3. Caixa Postal:

0

4. Proximidade :

VERA CRUZ DO OESTE

5. Município:

TOLEDO - PR

6. CEP:

0

7. Nº da DAP:

SDW0034635109011612210403

8. Validade DAP:

16/12/2024

9. DDD/Fone fixo:

0

10. RG:

6647244-2

11. Telefone recado:

45 99842-3036

12. Celular:

45 99842-3036

13. CPF:

034.635.109-01

14. Celular (Whatsapp):

45 99842-3036

15. Outros:

0

16. Banco indicado para depósito de pagamentos:

-

17. Nº da agência:

-

18. nº da Conta Corrente:

-

II - RELAÇÃO DE GRUPOS E PRODUTOS

1. Grupo	2. Produtos	3. Unidade	4. Periodicidade de entrega
LEGUMES	Abóbora cabotia	Kg	Conforme Proposta
LEGUMES	Abóbora menina	Kg	Conforme Proposta
LEGUMES	Abóbora moranga	Kg	Conforme Proposta
LEGUMES	Abóbora seca	Kg	Conforme Proposta
LEGUMES	Abobrinha verde	Kg	Conforme Proposta
LEGUMES	Berinjela -Convencional	Kg	Conforme Proposta
LEGUMES	Chuchu - padrão Ceasa	Kg	Conforme Proposta
LEGUMES	Milho verde em espiga	Kg	Conforme Proposta
LEGUMES	Pepino para salada-	Kg	Conforme Proposta
LEGUMES	Pimentão	Kg	Conforme Proposta
LEGUMES	Pimentão cores	Kg	Conforme Proposta
LEGUMES	Tomate	Kg	Conforme Proposta
LEGUMES	Tomate Cereja	Kg	Conforme Proposta
LEGUMES	Vagem -Convencional	Kg	Conforme Proposta
GRÃOS E CEREAIS	Feijão cariocinha tipo I	Kg	Conforme Proposta
GRÃOS E CEREAIS	Feijão preto tipo I	Kg	Conforme Proposta
GRÃOS E CEREAIS	Fuba amarelo, embal 1 kg	Kg	Conforme Proposta
GRÃOS E CEREAIS	Soja, saca de 50 kg	Pct	Conforme Proposta
TUBÉRCULOS E RAIZES	Batata doce Convencional	Kg	Conforme Proposta
TUBÉRCULOS E RAIZES	Batata inglesa	Kg	Conforme Proposta
TUBÉRCULOS E RAIZES	Beterraba Convencional	Kg	Conforme Proposta
TUBÉRCULOS E RAIZES	Cebola média	Kg	Conforme Proposta
TUBÉRCULOS E RAIZES	Cenoura Convencional	Kg	Conforme Proposta
TUBÉRCULOS E RAIZES	Mandioca descascada congelada	Kg	Conforme Proposta
TUBÉRCULOS E RAIZES	Rabanete	Kg	Conforme Proposta
VERDURAS e TEMPEROS	Acelga Convencional	Kg	Conforme Proposta
VERDURAS e TEMPEROS	Agrião	Kg	Conforme Proposta
VERDURAS e TEMPEROS	Alecrim	Kg	Conforme Proposta
VERDURAS e TEMPEROS	Alface Convencional	Kg	Conforme Proposta
VERDURAS e TEMPEROS	Almeirão Convencional	Kg	Conforme Proposta
VERDURAS e TEMPEROS	Brócolis Convencional	Kg	Conforme Proposta
VERDURAS e TEMPEROS	Cebolinha Verde	Kg	Conforme Proposta
VERDURAS e TEMPEROS	Chicória	Kg	Conforme Proposta
VERDURAS e TEMPEROS	Couve flor Convencional	Kg	Conforme Proposta
VERDURAS e TEMPEROS	Couve manteiga	Kg	Conforme Proposta
VERDURAS e TEMPEROS	Espinafre	Kg	Conforme Proposta
VERDURAS e TEMPEROS	Manjeriço	Kg	Conforme Proposta
VERDURAS e TEMPEROS	Orégano	Kg	Conforme Proposta
VERDURAS e TEMPEROS	Repolho Convencional	Kg	Conforme Proposta
VERDURAS e TEMPEROS	Rúcula Convencional	Kg	Conforme Proposta
VERDURAS e TEMPEROS	Salsa	Kg	Conforme Proposta

0 0469



**Ministério do Desenvolvimento Agrário**  
Secretaria de Agricultura Familiar  
Programa Nacional de Fortalecimento da Agricultura Familiar

## Declaração de Aptidão ao Pronaf

### Extrato de DAP

Chave do extrato: 3956799822649255

Emitido em: 23/02/2023 às 10:31:02

#### Informações Gerais

DAP: SDW0034635109011612210403	Versão DAP: 1.9.3	Enquadramento: V
Emissão: 16/12/2021	Validade: 16/12/2024	Município/UF: Vera Cruz do Oeste/PR
Última Versão: Sim	DAP Válida: Sim	DAP Expirada: Não

#### Titular(es)

Nome: Renato Kiyoshi Nishimura	
CPF: 034.635.109-01	

#### Categoria

Demais agricultores familiares.

#### Condição e posse de uso da terra

Comodatário

#### Emissor da DAP

Emissor: INSTITUTO DE DESENVOLVIMENTO RURAL DO PARANÁ - IAPAR-EMATER	CNPJ: 75.234.757/0001-49
Nome do Responsável: GLÁUCIA DIAS TREVIZAN	CPF: 008.546.949-19

A autenticidade e veracidade deste documento poderá ser comprovada por meio do endereço:  
<http://dap.mda.gov.br>

REPÚBLICA FEDERATIVA DO BRASIL  
MINISTÉRIO DAS CIDADES  
DEPARTAMENTO NACIONAL DE TRÁFICO  
CARTEIRA NACIONAL DE HABILITAÇÃO

RENATO KIYOSHI NISHIMURA



DOC. IDENTIDADE / ÓRG. EMISSOR / UF  
6647244-2 BESP PR

CPF 034.635.109-01 DATA NASCIMENTO 14/04/1980

FILIAÇÃO  
TAKESHI NISHIMURA  
YOCHIKO NISHIMURA

PERMISSÃO ACC CAT. HAB.  
D

Nº REGISTRO 00985539187 VALIDADE 23/01/2024 1ª HABILITAÇÃO 03/12/1999

OBSERVAÇÕES

Assinatura do portador: Renato Kiyoshi Nishimura

LOCAL VERA CRUZ DO OESTE, PR DATA EMISSÃO 23/01/2019

Assinatura do emissor: [Signature]

PARANÁ

VÁLIDA EM TODO O TERRITÓRIO NACIONAL  
1798503457

PROIBIDO PLASTIFICAR  
1798503457

[Handwritten signature]

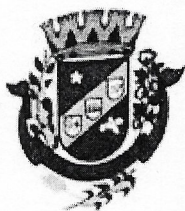

MUNICIPIO DE VERA CRUZ DO OESTE  
SECRETARIA MUNICIPAL DE SAÚDE

LICENÇA SANITÁRIA Nº 11/2022

Razão Social: RENATO KIYOSHI NISHIMURA  
Nome Fantasia: RENATO KIYOSHI NISHIMURA  
CPF: 034.635.109-01  
ENDEREÇO: ÁGUA DA MADERA, LR 16-B GLEBA - 07 - Vera Cruz do Oeste /PR -  
85845.000

ATIVIDADES LICENCIADAS: AGROINDUSTRIA FAMILIAR ORTIGRANJEIROS

Local e data: VERA CRUZ DO OESTE / 30 de março de 2022.  
Vencimento: 30 de março de 2023.

**Observação:** Concede a Presente Licença Sanitária, sendo que seu (s) Responsável(s), assume(m) cumprir a Legislação Vigente e observar as Boas Práticas referentes às atividades e/ou serviços prestados, respondendo civil e criminalmente pelo não cumprimento de tais exigências, ficando inclusive sujeito(s) ao cancelamento deste documento.

Emitido por: Ana Maria Basi Heydt – VISA – Vera Cruz do Oeste.

VERA CRUZ DO OESTE/PR, VISA – Vera Cruz do Oeste, 30 de março de 2022.

  
**Itacir Zinn Mostardelo**  
Autoridade Sanitária  
Decreto nº 3819/2015

  
**Ana Maria Basi Heydt**  
Autoridade Sanitária  
Decreto nº 5730/2021

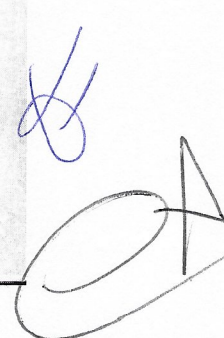

**Projeto de Venda de Gêneros Alimentícios da Agricultura Familiar para o PAA MUNICIPAL**

Proposta nº

**I - IDENTIFICAÇÃO DO FORNECEDOR**

1. Nome do Proponente:

RITA DA ROSA

2. Endereço:

BOA VISTA

3. Caixa Postal:

141

4. Proximidade :

ENTRANDO NA VILA, PASSA A ESCOLA, PASSA A IGREJA, PRIMEIRA ENTRADA A DIREITA

5. Município:

TOLEDO - PR

6. CEP:

85.926-850

7. Nº da DAP:

SDW0368292509000706220333

8. Validade DAP:

7/6/2024

9. DDD/Fone fixo:

10. RG:

1.718.016-9

11. Telefone recado:

12. Celular:

45 99982-2303

13. CPF:

368.292.509-00

14. Celular (Whatsapp):

15. Outros:

16. Banco indicado para depósito de pagamentos:

BANCO DO BRASIL

17. Nº da agência:

0587-8

18. nº da Conta Corrente:

6598-6

**II - RELAÇÃO DE GRUPOS E PRODUTOS**

1. Grupo	2. Produtos	3. Unidade	4. Periodicidade de entrega
LEGUMES	Abóbora cabotiá	Kg	Março/2023 a Fevereiro/2024
LEGUMES	Abóbora menina	Kg	Março/2023 a Fevereiro/2024
LEGUMES	Abóbora moranga	Kg	Março/2023 a Fevereiro/2024
LEGUMES	Abóbora seca	Kg	Março/2023 a Fevereiro/2024
LEGUMES	Abobrinha verde	Kg	Março/2023 a Fevereiro/2024
LEGUMES	Berinjela -Convencional	Kg	Março/2023 a Fevereiro/2024
LEGUMES	Chuchu - padrão Ceasa	Kg	Março/2023 a Fevereiro/2024
LEGUMES	Milho verde em espiga	Kg	Março/2023 a Fevereiro/2024
LEGUMES	Pepino para salada-	Kg	Março/2023 a Fevereiro/2024
LEGUMES	Pimentão	Kg	Março/2023 a Fevereiro/2024
LEGUMES	Pimentão cores	Kg	Março/2023 a Fevereiro/2024
LEGUMES	Tomate	Kg	Março/2023 a Fevereiro/2024
LEGUMES	Tomate Cereja	Kg	Março/2023 a Fevereiro/2024
LEGUMES	Vagem -Convencional	Kg	Março/2023 a Fevereiro/2024
GRÃOS E CEREAIS	Feijão cariquinho tipo I	Kg	Março/2023 a Fevereiro/2024
GRÃOS E CEREAIS	Feijão preto tipo I	Kg	Março/2023 a Fevereiro/2024
GRÃOS E CEREAIS	Fuba amarelo, embal 1 kg	Kg	Março/2023 a Fevereiro/2024
GRÃOS E CEREAIS	Soja , saca de 50 kg	Pct	Março/2023 a Fevereiro/2024
TUBÉRCULOS E RAIZES	Batata doce Convencional	Kg	Março/2023 a Fevereiro/2024
TUBÉRCULOS E RAIZES	Batata inglesa	Kg	Março/2023 a Fevereiro/2024
TUBÉRCULOS E RAIZES	Beterraba Convencional	Kg	Março/2023 a Fevereiro/2024
TUBÉRCULOS E RAIZES	Cebola média	Kg	Março/2023 a Fevereiro/2024
TUBÉRCULOS E RAIZES	Cenoura Convencional	Kg	Março/2023 a Fevereiro/2024
TUBÉRCULOS E RAIZES	Mandioca descascada congelada	Kg	Março/2023 a Fevereiro/2024
TUBÉRCULOS E RAIZES	Rabanete	Kg	Março/2023 a Fevereiro/2024
VERDURAS e TEMPEROS	Acelga Convencional	Kg	Março/2023 a Fevereiro/2024
VERDURAS e TEMPEROS	Agrião	Kg	Março/2023 a Fevereiro/2024
VERDURAS e TEMPEROS	Alecrim	Kg	Março/2023 a Fevereiro/2024
VERDURAS e TEMPEROS	Alface Convencional	Kg	Março/2023 a Fevereiro/2024
VERDURAS e TEMPEROS	Almeirão Convencional	Kg	Março/2023 a Fevereiro/2024
VERDURAS e TEMPEROS	Brócolis Convencional	Kg	Março/2023 a Fevereiro/2024
VERDURAS e TEMPEROS	Cebolinha Verde	Kg	Março/2023 a Fevereiro/2024
VERDURAS e TEMPEROS	Chicória	Kg	Março/2023 a Fevereiro/2024
VERDURAS e TEMPEROS	Couve flor Convencional	Kg	Março/2023 a Fevereiro/2024
VERDURAS e TEMPEROS	Couve manteiga	Kg	Março/2023 a Fevereiro/2024
VERDURAS e TEMPEROS	Espinafre	Kg	Março/2023 a Fevereiro/2024
VERDURAS e TEMPEROS	Manjeriçao	Kg	Março/2023 a Fevereiro/2024
VERDURAS e TEMPEROS	Orégano	Kg	Março/2023 a Fevereiro/2024
VERDURAS e TEMPEROS	Repolho Convencional	Kg	Março/2023 a Fevereiro/2024
VERDURAS e TEMPEROS	Rúcula Convencional	Kg	Março/2023 a Fevereiro/2024
VERDURAS e TEMPEROS	Salsa	Kg	Março/2023 a Fevereiro/2024

00472

000473



**Ministério do Desenvolvimento Agrário**  
Secretaria de Agricultura Familiar  
Programa Nacional de Fortalecimento da Agricultura Familiar

## Declaração de Aptidão ao Pronaf

### Extrato de DAP

Chave do extrato: 3827032923806604

Emitido em: 26/01/2023 às 16:31:45

#### Informações Gerais

DAP: SDW0368292509000706220333	Versão DAP: 1.9.3	Enquadramento: V
Emissão: 07/06/2022	Validade: 07/06/2024	Município/UF: Toledo/PR
Última Versão: Sim	DAP Válida: Sim	DAP Expirada: Não

#### Titular(es)

Nome: RITA DA ROSA

CPF: 368.292.509-00

#### Categoria

Demais agricultores familiares.

#### Condição e posse de uso da terra

Proprietário/a

#### Emissor da DAP

Emissor: INSTITUTO DE DESENVOLVIMENTO RURAL DO PARANÁ - IAPAR-EMATER

CNPJ: 75.234.757/0001-49

Nome do Responsável: LEODACIR FRANCISCO ZUFFO

CPF: 298.415.770-20

A autenticidade e veracidade deste documento poderá ser comprovada por meio do endereço:  
<http://dap.mda.gov.br>

020474

REPÚBLICA FEDERATIVA DO BRASIL

SECRETARIA DE ESTADO DA SEGURANÇA PÚBLICA  
INSTITUTO DE IDENTIFICAÇÃO DO PARANÁ

RG: 1.718.016-9



POLEGAR DIREITO



*Rita da Rosa*

ASSINATURA DO TITULAR

CARTEIRA DE IDENTIDADE

VÁLIDA EM TODO O TERRITÓRIO NACIONAL

REGISTRO GERAL 1.718.016-9 DATA DE EXPEDIÇÃO: 17/03/2016

NOME: RITA DA ROSA

FILIAÇÃO: ROBERTO HEISLER  
IGNES HEISLER

NATURALIDADE: LANEADO/RS

DATA DE NASCIMENTO: 18/08/1943  
Maior de 65 Anos

DOC. ORIGEM: COMARCA=TOLEDO/PR DA SEDE  
C.CAS=1202, LIVRO=11B, FOLHA=190V

GPF: 366.292.509-00

CURTEBA/PR

ASSINATURA DO DIRETOR  
LEI Nº 7.116 DE 29/08/83

E PROIBIDO PLASTIFICAR

*[Handwritten signature]*

*[Handwritten initials]*

Projeto de Venda de Gêneros Alimentícios da Agricultura Familiar para o PAA FEDERAL

0 0476

Proposta nº

I- IDENTIFICAÇÃO DO FORNECEDOR

1. Nome do Proponente: ROBERTO ANDERSON TRACIENSKI		
2. Endereço: RUA IVAI , 738 JARDIM PORTO ALEGRE		3. Caixa Postal: 0
4. Proximidade : EM FRENTE AO MERCADO PRIMAVERA	5. Município: TOLEDO - PR	6. CEP: 0
7. Nº da DAP: SDW0105094599940308210243	8. Validade DAP: 3/8/2024	9. DDD/Fone fixo: 45 99960-6677
10. RG: 12.709.812-3	11. Telefone recado: 0	12. Celular: 0
13. CPF: 105.094.599-94	14. Celular (Whatsapp): 45 99960-6677	15. Outros: 0
16. Banco indicado para depósito de pagamentos: -	17. Nº da agência: -	18. nº da Conta Corrente: -

II – RELAÇÃO DE GRUPOS E PRODUTOS

1. Grupo	2. Produtos	3. Unidade	4. Periodicidade de entrega
LEGUMES	Abóbora cabotiá	Kg	Conforme Proposta
LEGUMES	Abóbora menina	Kg	Conforme Proposta
LEGUMES	Abóbora moranga	Kg	Conforme Proposta
LEGUMES	Abóbora seca	Kg	Conforme Proposta
LEGUMES	Abobrinha verde	Kg	Conforme Proposta
LEGUMES	Berinjela -Convencional	Kg	Conforme Proposta
LEGUMES	Chuchu - padrão Ceasa	Kg	Conforme Proposta
LEGUMES	Milho verde em espiga	Kg	Conforme Proposta
LEGUMES	Pepino para salada-	Kg	Conforme Proposta
LEGUMES	Pimentão	Kg	Conforme Proposta
LEGUMES	Pimentão cores	Kg	Conforme Proposta
LEGUMES	Tomate	Kg	Conforme Proposta
LEGUMES	Tomate Cereja	Kg	Conforme Proposta
LEGUMES	Vagem –Convencional	Kg	Conforme Proposta
TUBÉRCULOS E RAIZES	Batata doce Convencional	Kg	Conforme Proposta
TUBÉRCULOS E RAIZES	Batata inglesa	Kg	Conforme Proposta
TUBÉRCULOS E RAIZES	Beterraba Convencional	Kg	Conforme Proposta
TUBÉRCULOS E RAIZES	Cebola média	Kg	Conforme Proposta
TUBÉRCULOS E RAIZES	Cenoura Convencional	Kg	Conforme Proposta
TUBÉRCULOS E RAIZES	Mandioca descascada	Kg	Conforme Proposta
TUBÉRCULOS E RAIZES	Rabanete	Kg	Conforme Proposta
VERDURAS e TEMPEROS	Acelga Convencional	Kg	Conforme Proposta
VERDURAS e TEMPEROS	Agrião	Kg	Conforme Proposta
VERDURAS e TEMPEROS	Alecrim	Kg	Conforme Proposta
VERDURAS e TEMPEROS	Alface Convencional	Kg	Conforme Proposta
VERDURAS e TEMPEROS	Almeirão Convencional	Kg	Conforme Proposta
VERDURAS e TEMPEROS	Brócolis Convencional	Kg	Conforme Proposta
VERDURAS e TEMPEROS	Cebolinha Verde	Kg	Conforme Proposta
VERDURAS e TEMPEROS	Chicória	Kg	Conforme Proposta
VERDURAS e TEMPEROS	Couve flor Convencional	Kg	Conforme Proposta
VERDURAS e TEMPEROS	Couve manteiga	Kg	Conforme Proposta
VERDURAS e TEMPEROS	Espinafre	Kg	Conforme Proposta
VERDURAS e TEMPEROS	Manjericão	Kg	Conforme Proposta
VERDURAS e TEMPEROS	Orégano	Kg	Conforme Proposta
VERDURAS e TEMPEROS	Repolho Convencional	Kg	Conforme Proposta
VERDURAS e TEMPEROS	Rúcula Convencional	Kg	Conforme Proposta
VERDURAS e TEMPEROS	Salsa	Kg	Conforme Proposta

*[Handwritten signature and initials]*

0.0477



**Ministério do Desenvolvimento Agrário**  
Secretaria de Agricultura Familiar  
Programa Nacional de Fortalecimento da Agricultura Familiar

## Declaração de Aptidão ao Pronaf

### Extrato de DAP

Chave do extrato: 3962983021853798

Emitido em: 24/02/2023 às 11:25:13

#### Informações Gerais

DAP: SDW0105094599940308210243	Versão DAP: 1.9.3	Enquadramento: V
Emissão: 03/08/2021	Validade: 03/08/2024	Município/UF: Toledo/PR
Última Versão: Sim	DAP Válida: Sim	DAP Expirada: Não

#### Títular(es)

Nome: ROBERTO ANDERSON TRACIENSKI  
CPF: 105.094.599-94

#### Categoria

Demais agricultores familiares.

#### Condição e posse de uso da terra

Arrendatário/a

#### Emissor da DAP

Emissor: INSTITUTO DE DESENVOLVIMENTO RURAL DO PARANÁ - IAPAR-EMATER  
CNPJ: 75.234.757/0001-49  
Nome do Responsável: EDER FELIPE MÖRSCHBÄCHER  
CPF: 036.574.819-66

A autenticidade e veracidade deste documento poderá ser comprovada por meio do endereço:  
<http://dap.mda.gov.br>

0-0478



REPÚBLICA FEDERATIVA DO BRASIL  
MINISTÉRIO DA INFRAESTRUTURA  
DEPARTAMENTO NACIONAL DE TRÂNSITO  
CARTEIRA NACIONAL DE HABILITAÇÃO



PR  
PR



VÁLIDA EM TODO  
O TERRITÓRIO NACIONAL  
1960257449

NOME  
ROBERTO ANDERSON TRACIENSKI

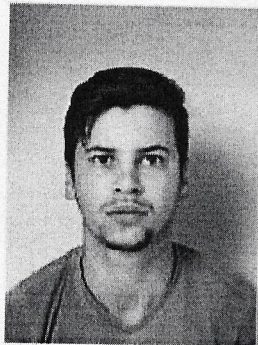

DOC. IDENTIDADE/ORG EMISSOR/UF  
127098123 SESP PR

CPF  
105.094.599-94

DATA NASCIMENTO  
01/11/1998

FILIAÇÃO  
MARIO TRACIENSKI

MARIA BEATRIS ZIELINSKI TRA  
CIENSKI

PERMISSÃO

ACC

CAT. HAB.

AB

Nº REGISTRO  
07171833581

VALIDADE  
23/08/2023

1ª HABILITAÇÃO  
29/11/2018



Município de Toledo

PROTOCOLO

0 0479

Processo: 8535 / 2023

Requerente: ROBERTO ANDERSON TRACIENSKI

Assunto: Solicitação Depto da Receita - Versão: 6

Abertura: 24/02/2023 às 14:11

Endereço: LINHA BUE CAE

Número: S/N

CPF: 105.094.599-94

CEP: 85906050

Telefone:

Celular: 45 9 9960 6677

Dt. Nasc.: 01/11/1998

**Descrição do Requerimento**

Solicita a renovação da licença sanitária.

*[Handwritten signature]*  
*[Handwritten initials]*



0.0481



**Ministério do Desenvolvimento Agrário**  
Secretaria de Agricultura Familiar  
Programa Nacional de Fortalecimento da Agricultura Familiar

## Declaração de Aptidão ao Pronaf

### Extrato de DAP

Chave do extrato: 3925173722072614

Emitido em: 13/02/2023 às 13:57:44

#### Informações Gerais

DAP: SDW0046151529652209210156	Versão DAP: 1.9.3	Enquadramento: V
Emissão: 22/09/2021	Validade: 22/09/2024	Município/UF: Toledo/PR
Última Versão: Sim	DAP Válida: Sim	DAP Expirada: Não

#### Títular(es)

Nome: ROBERTO ANDRE GUESSER  
CPF: 046.151.529-65

Nome: MERI REGINA MORGENSTERN GUESSER  
CPF: 055.874.399-41

#### Categoria

Demais agricultores familiares.

#### Condição e posse de uso da terra

Arrendatário/a

#### Emissor da DAP

Emissor: INSTITUTO DE DESENVOLVIMENTO RURAL DO PARANÁ - IAPAR-EMATER  
CNPJ: 75.234.757/0001-49  
Nome do Responsável: LUIZ ROBERTO FAGANELLO  
CPF: 655.110.349-91

A autenticidade e veracidade deste documento poderá ser comprovada por meio do endereço:  
<http://dap.mda.gov.br>

REPUBLICA FEDERATIVA DO BRASIL  
 MINISTERIO DA INFRAESTRUTURA  
 DEPARTAMENTO NACIONAL DE TRANSITO  
 CARTEIRA NACIONAL DE HABILITACAO

VALIS

ROBERTO ANDRE GUESSER

DOC. IDENTIDADE / ORG. EMISSOR / UF  
 8367110-6 SESP PR

CPF DATA NASCIMENTO  
 046.151.529-65 27/10/1983

FILIAÇÃO  
 GILBERTO GUESSER  
 ADELAIDE GUESSER

PERMISSÃO ACC CAT. HAB.  
 AC

Nº REGISTRO VALIDADE 1ª HABILITAÇÃO  
 02113080241 11/03/2025 12/12/2001

OBSERVAÇÕES

Roberto Andre Guesser

LOCAL ASSINATURA DO PORTADOR DATA EMISSÃO  
 TOLEDO, PR 16/03/2021

ASSINATURA DO EMISSOR 98092191780 PR919670437

PARANÁ

VÁLIDA EM TODO O TERRITÓRIO NACIONAL 2196374180

PROIBIDO PLASTIFICAR 2196374180

Handwritten signature and initials in blue ink, including a stylized 'CA' and a scribble above it.



0 0484



**Ministério do Desenvolvimento Agrário**  
Secretaria de Agricultura Familiar  
Programa Nacional de Fortalecimento da Agricultura Familiar

## Declaração de Aptidão ao Pronaf

### Extrato de DAP

Chave do extrato: 3821294622668407

Emitido em: 25/01/2023 às 16:23:24

#### Informações Gerais

<b>DAP:</b> SDW0026506359082012211012	<b>Versão DAP:</b> 1.9.3	<b>Enquadramento:</b> V
<b>Emissão:</b> 20/12/2021	<b>Validade:</b> 20/12/2023	<b>Município/UF:</b> Toledo/PR
<b>Última Versão:</b> Sim	<b>DAP Válida:</b> Sim	<b>DAP Expirada:</b> Não

#### Titular(es)

**Nome:** ROBERTO LUIZ WILLE SCHNEIDER  
**CPF:** 026.506.359-08

#### Categoria

Demais agricultores familiares.

#### Condição e posse de uso da terra

Arrendatário/a

#### Emissor da DAP

<b>Emissor:</b> INSTITUTO DE DESENVOLVIMENTO RURAL DO PARANÁ - IAPAR-EMATER	<b>CNPJ:</b> 75.234.757/0001-49
<b>Nome do Responsável:</b> LUIZ ROBERTO FAGANELLO	<b>CPF:</b> 655.110.349-91

A autenticidade e veracidade deste documento poderá ser comprovada por meio do endereço:

<http://dap.mda.gov.br>





0 0487



**Ministério do Desenvolvimento Agrário**  
Secretaria de Agricultura Familiar  
Programa Nacional de Fortalecimento da Agricultura Familiar

## Declaração de Aptidão ao Pronaf

### Extrato de DAP

Chave do extrato: 3835288422867730

Emitido em: 30/01/2023 às 13:46:46

#### Informações Gerais

DAP: SDW0644007279042501221117	Versão DAP: 1.9.3	Enquadramento: V
Emissão: 25/01/2022	Validade: 25/01/2024	Município/UF: Toledo/PR
Última Versão: Sim	DAP Válida: Sim	DAP Expirada: Não

#### Titular(es)

Nome: ROBERTO SCHNEIDER CPF: 644.007.279-04	Nome: LOURDES KLIEMANN SCHNEIDER CPF: 722.324.479-87
------------------------------------------------	---------------------------------------------------------

#### Categoria

Demais agricultores familiares.

#### Condição e posse de uso da terra

Proprietário/a

#### Emissor da DAP

Emissor: INSTITUTO DE DESENVOLVIMENTO RURAL DO PARANÁ - IAPAR-EMATER	CNPJ: 75.234.757/0001-49
Nome do Responsável: LEODACIR FRANCISCO ZUFFO	CPF: 298.415.770-20

A autenticidade e veracidade deste documento poderá ser comprovada por meio do endereço:

<http://dap.mda.gov.br>

REPUBLICA FEDERATIVA DO BRASIL  
 MINISTERIO DAS CIDADES  
 DEPARTAMENTO NACIONAL DE TRANSITO  
 CARTEIRA NACIONAL DE HABILITACAO

NOME  
**ROBERTO SCHNEIDER**

DOC. IDENTIDADE / ÓRG. EMISSOR / UF  
 4766602-3    SESP    PR

CPF    DATA NASCIMENTO  
 644.007.279-04    05/01/1968

FILIAÇÃO  
 JOSE ALFREDO SCHNEIDER  
 ELGANA SCHNEIDER

PERMISSÃO    ACC    CAT. HAB.  
 [ ]    [ ]    AB

Nº REGISTRO    VALIDADE    1ª HABILITAÇÃO  
 04290131382    05/02/2023    09/04/1987

VÁLIDA EM TODO O TERRITÓRIO NACIONAL  
 1595341440

