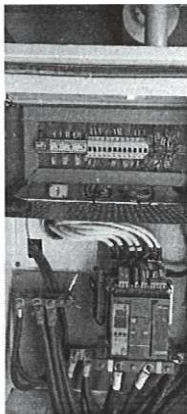

27) TANQUE DE COMBUSTÍVEL

Imagem do estado geral do tanque, caso haja algum comentário estará descrito abaixo.

**28) NÍVEL DE COMBUSTIVEL DO TANQUE:**

3/4

29) LIMPEZA DO PAINEL DE CONTROLE

30) TENSÃO GMG R-S-T
220/380

31) TENSÃO REDE R-S-T
220/380

32) CORRENTE GMG R-S-T
105 - 92 - 86

33) CONDIÇÕES DO RETIFICADOR
Ok

34) ALTERNADOR CARREGADOR DE BATERIA(S) - VCC
27.7

35) PRESSÃO DO ÓLEO:
4.88

36) TESTE COM CARGA
15 min

37) FREQUÊNCIA DO GMG
60

38) PARECER TÉCNICO
GMG operante

Este relatório contém informações cruciais sobre a manutenção realizada no grupo gerador. Através deste documento, apresentamos detalhadamente as verificações realizadas e quaisquer problemas identificados durante o processo. É essencial que todas as informações, assim como as observações técnicas, sejam levadas em consideração para garantir o perfeito funcionamento e a longevidade do equipamento.

Equipamento: Perkins 2800 - hospital regional de toledo 2

Identificador -

01 MANUTENÇÃO PREVENTIVA**Objetivo do Relatório**

Documentar atividades de manutenção, identificar problemas e garantir a conformidade com normas. Informações cruciais para o monitoramento do equipamento. Em caso de dúvidas, entre em contato conosco.

1) INFORMAÇÕES DO EQUIPAMENTO Descreva informações importantes do equipamento, como fabricante, motor, alternador, e etc. Motor Perkins 6cil e alternador Weg	2) INFORMAR HORIMETRO DA MAQUINA: 201	3) QUAL O TIPO DE OPERAÇÃO EMERGÊNCIA
--	---	--

4) FOTOS DO GERADOR

Por favor, anexar fotos do Grupo Gerador que mostrem de forma completa tanto a parte da frente quanto a parte de trás.

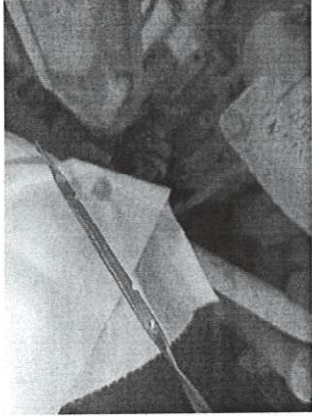
		
---	---	--

5) QUAL O ESTADO DA CORREIA? OK	6) QUAL O ESTADO DA BOMBA INJETORA? OK	7) QUAL O ESTADO DA TURBINA? OK
8) REGULADOR DE TENSÃO OK	9) FILTRO DE AR PRIMÁRIO OK	10) FILTRO DE COMBUSTÍVEL OK
11) FILTRO DE ÓLEO LUBRIFICANTE OK	12) FILTRO DE ÁGUA NÃO APLICADO	13) FILTRO RACOR OK
14) REAPERTO - ABRAÇADEIRA DAS MANGUEIRAS OK	15) REAPERTO - BORNES DO PAINEL GMG OK	16) CONDIÇÕES DO ESCAPAMENTO OK
17) ESTADO DOS CHICOTES OK	18) ESTADO CHAVEAMENTO GMG/RD OK	19) BATERIAS 01/01/2023

20) IMAGEM DA BATERIA

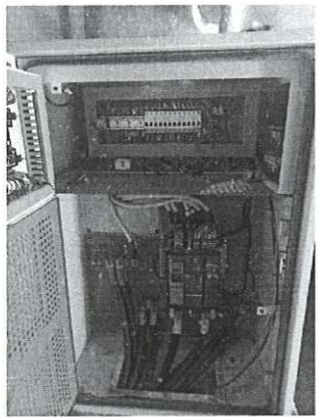

21) ESTADO DOS CABOS DA BATERIA: OK	22) ESTADO DOS TERMINAIS DA BATERIA: OK	23) NÍVEL DE ÁGUA DO RADIADOR: OK
24) SISTEMA DE PRÉ-AQUECIMENTO: OK	25) ESTADO DAS MANGUEIRAS OK	26) ESTADO DO RADIADOR OK
27) NÍVEL DE ÓLEO LUBRICANTE OK	-	
28) TANQUE DE COMBUSTÍVEL Imagem do estado geral do tanque, caso haja algum comentário estará descrito abaixo.		
		
29) NÍVEL DE COMBUSTÍVEL DO TANQUE: 3/4	-	
30) LIMPEZA DO PAINEL DE CONTROLE		
		
31) TENSÃO GMG R-S-T 220/380	32) TENSÃO REDE R-S-T 220/380	33) CORRENTE GMG R-S-T 105 - 92 - 84
34) CONDIÇÕES DO RETIFICADOR Ok	35) ALTERNADOR CARREGADOR DE BATERIA(S) - VCC 27.9	36) PRESSÃO DO ÓLEO: 4.8
37) TESTE COM CARGA 15 min	38) FREQUÊNCIA DO GMG 60	39) PARECER TÉCNICO GMG operante

Este relatório contém informações cruciais sobre a manutenção realizada no grupo gerador. Através deste documento, apresentamos detalhadamente as verificações realizadas e quaisquer problemas identificados durante o processo. É essencial que

todas as informações, assim como as observações técnicas, sejam levadas em consideração para garantir o perfeito funcionamento e a longevidade do equipamento.

Fotos



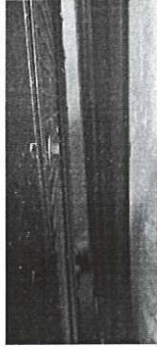

Mariano E. ...

Assinado por: Mariano



MINISTÉRIO DA FAZENDA
Secretaria da Receita Federal do Brasil
Procuradoria-Geral da Fazenda Nacional

**CERTIDÃO NEGATIVA DE DÉBITOS RELATIVOS AOS TRIBUTOS FEDERAIS E À DÍVIDA
ATIVA DA UNIÃO**

Nome: ENG GERADORES LTDA
CNPJ: 45.537.787/0001-63

Ressalvado o direito de a Fazenda Nacional cobrar e inscrever quaisquer dívidas de responsabilidade do sujeito passivo acima identificado que vierem a ser apuradas, é certificado que não constam pendências em seu nome, relativas a créditos tributários administrados pela Secretaria da Receita Federal do Brasil (RFB) e a inscrições em Dívida Ativa da União (DAU) junto à Procuradoria-Geral da Fazenda Nacional (PGFN).

Esta certidão é válida para o estabelecimento matriz e suas filiais e, no caso de ente federativo, para todos os órgãos e fundos públicos da administração direta a ele vinculados. Refere-se à situação do sujeito passivo no âmbito da RFB e da PGFN e abrange inclusive as contribuições sociais previstas nas alíneas 'a' a 'd' do parágrafo único do art. 11 da Lei nº 8.212, de 24 de julho de 1991.

A aceitação desta certidão está condicionada à verificação de sua autenticidade na Internet, nos endereços <<http://rfb.gov.br>> ou <<http://www.pgfn.gov.br>>.

Certidão emitida gratuitamente com base na Portaria Conjunta RFB/PGFN nº 1.751, de 2/10/2014.

Emitida às 17:57:26 do dia 27/05/2025 <hora e data de Brasília>.

Válida até 23/11/2025.

Código de controle da certidão: **C9FC.058C.3211.93EE**

Qualquer rasura ou emenda invalidará este documento.



Estado do Paraná
Secretaria de Estado da Fazenda
Receita Estadual do Paraná

Certidão Negativa
de Débitos Tributários e de Dívida Ativa Estadual
Nº 036898106-10

Certidão fornecida para o CNPJ/MF: **45.537.787/0001-63**

Nome: **ENG GERADORES LTDA**

Ressalvado o direito da Fazenda Pública Estadual inscrever e cobrar débitos ainda não registrados ou que venham a ser apurados, certificamos que, verificando os registros da Secretaria de Estado da Fazenda, constatamos não existir pendências em nome do contribuinte acima identificado, nesta data.

Obs.: Esta Certidão engloba todos os estabelecimentos da empresa e refere-se a débitos de natureza tributária e não tributária, bem como ao descumprimento de obrigações tributárias acessórias.

Válida até 24/09/2025 - Fornecimento Gratuito

A autenticidade desta certidão deverá ser confirmada via Internet
www.fazenda.pr.gov.br



ESTADO DO PARANÁ
PREFEITURA MUNICIPAL DE CASCAVEL
SECRETARIA MUNICIPAL DE FINANÇAS



CERTIDÃO POSITIVA DE DÉBITOS COM EFEITOS DE NEGATIVA
Nº 116024/2025

A presente Certidão é VÁLIDA POR 90 (noventa) DIAS a contar da data de emissão da mesma.

[CONTRIBUINTE]

Nome :	16116810 - ENG GERADORES LTDA		
CNPJ/CPF:	45.537.787/0001-63		
Endereço:	RUA SIQUEIRA CAMPOS, 1949		
Complemento:			
Bairro:	COUNTRY	CEP:	85.813-190
Cidade:	Cascavel	Estado:	Paraná

[REQUERENTE]

Código:	16116810
Nome/Razão:	ENG GERADORES LTDA
CNPJ/CPF:	45.537.787/0001-63

[FINALIDADE]

Licitação

[INFORMAÇÕES ADICIONAIS]

--

Certificamos que na presente data EXISTEM débitos incidentes sobre o sujeito passivo acima identificado, ainda não vencidos, com exigibilidade suspensa ou garantidos através de penhora.

Esta certidão compreende todos os débitos imobiliários e mobiliários, tributários ou não, inscritos ou não em Dívida Ativa, administrados pela Secretaria Municipal de Finanças de Cascavel (SEFIN), tais como Imposto Predial e Territorial Urbano – IPTU, Imposto sobre a Transmissão de Bens Imóveis – ITBI, Contribuição de Melhoria, Taxa de Coleta de Lixo, Contribuição de Iluminação Pública – CIP incidente sobre lotes vagos, Taxa de Proteção a Desastres, Taxas de Expediente, Multas de Regularização de Obras, Autos de Infração da Secretaria Municipal de Meio Ambiente, Imposto Sobre Serviços – ISS, Taxa de Verificação de Regular Funcionamento, Taxa de Licença Sanitária, Taxa de Localização e Funcionamento, Autos de Infração do PROCON e demais débitos para com esta municipalidade.

Conforme disposto no art. 108 do Código Tributário Municipal e no art. 206 do Código Tributário Nacional, esta certidão possui os mesmos efeitos da certidão negativa. Fica ressalvado o direito de a Fazenda Pública lançar, cobrar e inscrever quaisquer dívidas de responsabilidade do sujeito passivo acima identificado que vierem a ser apuradas posteriormente, mesmo referentes a períodos anteriores ou compreendido nesta certidão.

Cascavel, 10 de julho de 2025.

A autenticidade desta certidão deverá ser confirmada na página da Prefeitura:
<https://cascavel.atende.net/#!/tipo/servico/valor/31/padrao/1/load/0>
Código de Autenticidade: WGT221202-000-AVOLUIHSRAGLUW-2



PODER JUDICIÁRIO
JUSTIÇA DO TRABALHO

CERTIDÃO NEGATIVA DE DÉBITOS TRABALHISTAS

Nome: ENG GERADORES LTDA (MATRIZ E FILIAIS)

CNPJ: 45.537.787/0001-63

Certidão n°: 29262804/2025

Expedição: 27/05/2025, às 15:05:11

Validade: 23/11/2025 - 180 (cento e oitenta) dias, contados da data de sua expedição.

Certifica-se que **ENG GERADORES LTDA (MATRIZ E FILIAIS)**, inscrito(a) no CNPJ sob o n° **45.537.787/0001-63**, **NÃO CONSTA** como inadimplente no Banco Nacional de Devedores Trabalhistas.

Certidão emitida com base nos arts. 642-A e 883-A da Consolidação das Leis do Trabalho, acrescentados pelas Leis ns.º 12.440/2011 e 13.467/2017, e no Ato 01/2022 da CGJT, de 21 de janeiro de 2022. Os dados constantes desta Certidão são de responsabilidade dos Tribunais do Trabalho.

No caso de pessoa jurídica, a Certidão atesta a empresa em relação a todos os seus estabelecimentos, agências ou filiais.

A aceitação desta certidão condiciona-se à verificação de sua autenticidade no portal do Tribunal Superior do Trabalho na Internet (<http://www.tst.jus.br>).

Certidão emitida gratuitamente.

INFORMAÇÃO IMPORTANTE

Do Banco Nacional de Devedores Trabalhistas constam os dados necessários à identificação das pessoas naturais e jurídicas inadimplentes perante a Justiça do Trabalho quanto às obrigações estabelecidas em sentença condenatória transitada em julgado ou em acordos judiciais trabalhistas, inclusive no concernente aos recolhimentos previdenciários, a honorários, a custas, a emolumentos ou a recolhimentos determinados em lei; ou decorrentes de execução de acordos firmados perante o Ministério Público do Trabalho, Comissão de Conciliação Prévia ou demais títulos que, por disposição legal, contiver força executiva.

[Voltar](#)[Imprimir](#)

Certificado de Regularidade do FGTS - CRF

Inscrição: 45.537.787/0001-63
Razão Social: ENG GERADORES LTDA
Endereço: R JACAMINA TRICHES 1596 / FLORESTA / CASCAVEL / PR / 85814-508

A Caixa Econômica Federal, no uso da atribuição que lhe confere o Art. 7, da Lei 8.036, de 11 de maio de 1990, certifica que, nesta data, a empresa acima identificada encontra-se em situação regular perante o Fundo de Garantia do Tempo de Serviço - FGTS.

O presente Certificado não servirá de prova contra cobrança de quaisquer débitos referentes a contribuições e/ou encargos devidos, decorrentes das obrigações com o FGTS.

Validade: 20/07/2025 a 18/08/2025

Certificação Número: 2025072005175819058302

Informação obtida em 08/08/2025 08:10:10

A utilização deste Certificado para os fins previstos em Lei esta condicionada a verificação de autenticidade no site da Caixa: **www.caixa.gov.br**

Recebemos de ESSENCIAL MANIPULACOES ESPECIAIS LTDA os produtos constantes da nota fiscal indicada abaixo, no valor de R\$ 607,96

NF-e

Nº 000.062.963

SERIE 1

DATA DE RECEBIMENTO

CERTIFICAÇÃO E ASSINATURA DO RECEBEDOR

566 INSTITUTO DE DESENVOLVIMENTO, ENSINO E ASSISTENCIA A SAUDE -



ESSENCIAL MANIPULACOES
ESPECIAIS LTDA

RUA CUIABA, 3370 - CIRO NARDI

CASCADEL PR

4530381983

CEP: 85802030

adm1.essencial@gmail.com

DANFE

Documento Auxiliar da

Nota Fiscal Eletrônica

0 - ENTRADA

1 - SAIDA

1

Nº 000.062.963

SERIE: 1

FOLHA 1 DE 1

CONTROLE DO FISCO



CHAVE DE ACESSO DA NF-e P/ CONSULTA DE AUTENTICIDADE NO SITE WWW.NFE.FAZENDA.GOV.BR

4125 0720 5113 2600 0190 5500 1000 0629 6312 1100 3174

PROTOCOLO DE AUTORIZAÇÃO

141250210353192 2025-07-01T09:57:12-03:00

NATUREZA DA OPERAÇÃO

OUTRA SAÍDA DE MERCADORIA OU PRESTAÇÃO DE SERVIÇO NÃO ESPECIFICADO

INSCRIÇÃO ESTADUAL

9066828341

INSC. ESTADUAL SUBST. TRIBUTÁRIO

CNPJ

20.511.326/0001-90

DESTINATÁRIO REMETENTE

NOME/RAZÃO SOCIAL

566 INSTITUTO DE DESENVOLVIMENTO, ENSINO E ASSISTENCIA A

CNPJ/CPF

24.006.302/0026-93

DATA DA EMISSÃO

01/07/2025

ENDEREÇO

RUA GUARANI

0

BAIRRO/DISTRITO

JARDIM COOPAGRO

CEP

85902030

DATA DA ENTRADA/SAÍDA

MUNICÍPIO

TOLEDO

FONE/FAX

UF

PR

INSCRIÇÃO ESTADUAL

HORA DE SAÍDA

09:57

FATURA

BOLETO

31/07/2025

607,96

CÁLCULO DO IMPOSTO

BASE DE CÁLCULO DO ICMS

0,00

VALOR DO ICMS

0,00

BASE DE CÁLCULO DO ICMS SUBSTITUIÇÃO

0,00

VALOR DO ICMS SUBSTITUIÇÃO

0,00

VALOR TOTAL DOS PRODUTOS

571,96

VALOR DO FRETE

36,00

VALOR DO SEGURO

0,00

DESCONTO

0,00

OUTRAS DESPESAS ACESSÓRIAS

0,00

VALOR DO IPI

0,00

VALOR TOTAL DA NOTA

607,96

TRANSPORTADOR VOLUMES TRANSPORTADOS

RAZÃO SOCIAL

C BUGS TRANSPORTES

FRETE POR CONTA

0 - Cont. Frete Rem.

CODIGO ANTT

PLACA DO VEICULO

UF

PR

CNPJ/CPF

27.271.586/0001-85

ENDEREÇO

R BARÃO DO RIO BRANCO

226

MUNICÍPIO

TOLEDO

UF

PR

INSCRIÇÃO ESTADUAL

90965597-87

QUANTIDADE

1,00

ESPECIE

CAIXA

MARCA

ESSENCIAL

NUMERAÇÃO

PESO BRUTO

PESO LIQUIDO

5

5

DADOS DO PRODUTO / SERVIÇOS

COD.PROD.	DESCRIÇÃO DO PRODUTO / SERVIÇOS	NCM/SH	CST	CFOP	UNID.	QUANTIDADE	V. UNITARIO	Desconto	V. TOTAL	BC ICMS	V. ICMS	V. IPI	ALIQ. ICMS	ALIQ. IPI
1589	60184 NPT PADRÃO DE 2000,1 À 2300 ML 60184 *CLAUDINO PERTUZZATTI Lote Nº 127629 Fab. 01/07/2025 Val. 03/07/2025	30049099	090	5.949	UN	1,00	571,96	0,00	571,96			0,00		000

DADOS ADICIONAIS

INFORMACOES COMPLEMENTARES

Não incidência de ICMS. Descisão STF. Medicamento Manipulado. BOLETO BANCÁRIO EM ANEXO COM VENCIMENTO PARA 30 DIAS.

CONTRATO: 1018 / 2023
PROCESSO: 20231020267

Kherstin Melisse S. Dresch
Diretora Geral
IDEAS - Instituto de Desenvolvimento,
Ensino e Assistência à Saúde

RESERVADO AO FISCO

ATESTO QUE OS SERVIÇOS FORAM PRESTADOS

DATA: 16 / 07 / 25

Local de Pagamento					Vencimento
Até o vencimento, preferencialmente no Itaú. Após o vencimento, somente no Itaú					31/07/2025
Beneficiário			CNPJ	Agência / Código Beneficiário	
ESSENCIAL MANIPULACOES ESPECIAIS LTDA			20.511.326/0001-90	9168/64999-5	
RUA CUIABA 3370 - CIRO NARDI - CASCAVEL - PR - 85802030					
Data do Documento	Número do Documento	Espécie Doc.	Aceite	Data do Processamento	Nosso Número
01/07/2025	62963.1	DM	N	01/07/2025	109/00006833-2
Isso do Banco	Carteira	Espécie	Quantidade	Valor	(=) Valor do Documento
	109	R\$		x	607,96
Instruções (Todas as informações deste bloquete são de exclusiva responsabilidade do Beneficiário.)					(-) Desconto / Abatimento
PROTESTO AUTOMATICO 05 DIAS APOS O VENCIMENTO.					(+) Mora / Multa / Juros
Cobrar juros de R\$ 0,41 por dia de atraso para pagamento a partir de 01/08/2025					(=) Valor Cobrado
Cobrar Multa de R\$ 30,40 apos o vencimento.					
Pagador: INSTITUTO DE DESENVOLVIMENTO, ENSINO E ASSISTENCIA A SAUDE - IDEAS				CPF / CNPJ	
RUA GUARANI 0				24006302002693	
85902030 JARDIM COOPAGRO - TOLEDO PR				Código de Baixa	
Sacador/Avalista:					
Recebimento através do cheque número do Banco Autenticação Mecânica					
Esta quitação só terá validade após o pagamento do cheque pelo banco sacado.					

Local de Pagamento					Vencimento
Até o vencimento, preferencialmente no Itaú. Após o vencimento, somente no Itaú					31/07/2025
Beneficiário			CNPJ	Agência / Código Beneficiário	
ESSENCIAL MANIPULACOES ESPECIAIS LTDA			20.511.326/0001-90	9168/64999-5	
RUA CUIABA 3370 - CIRO NARDI - CASCAVEL - PR - 85802030					
Data do Documento	Número do Documento	Espécie Doc.	Aceite	Data do Processamento	Nosso Número
01/07/2025	62963.1	DM	N	01/07/2025	109/00006833-2
Isso do Banco	Carteira	Espécie	Quantidade	Valor	(=) Valor do Documento
	109	R\$		x	607,96
Instruções (Todas as informações deste bloquete são de exclusiva responsabilidade do Beneficiário.)					(-) Desconto / Abatimento
PROTESTO AUTOMATICO 05 DIAS APOS O VENCIMENTO.					(+) Mora / Multa / Juros
Cobrar juros de R\$ 0,41 por dia de atraso para pagamento a partir de 01/08/2025					(=) Valor Cobrado
Cobrar Multa de R\$ 30,40 apos o vencimento.					
Pagador: INSTITUTO DE DESENVOLVIMENTO, ENSINO E ASSISTENCIA A SAUDE - IDEAS				CPF / CNPJ	
RUA GUARANI 0				24006302002693	
85902030 JARDIM COOPAGRO - TOLEDO PR				Código de Baixa	
Sacador/Avalista:					
Autenticação - Ficha de Compensação					



Autenticação - Ficha de Compensação

PROTOCOLO PARA TRANSPORTE E ENTREGA DE NUTRIÇÃO PARENTERAL - 2ª VIA Hospital/Clínica

Impresso: 01/07/2025 10:01:55

Página: 1/1

Paciente 1: XXXXXXXXXX
Setor e Leito: XXXXXXXXXX

Solicitante Dr.(a): FERNANDA R. LAURINDO
Lote: 127629

Código TISS	Descrição	Volume da Bolsa	Formulação	Validade:
60184	01 (UMA) BOLSA DE NP	2.120,0 ml	ESSENCIAL 04 - 2120 ML	03/07/2025

TOTAL DE UNIDADES ENTREGUES: 1		
QUANTIDADE DE CAIXAS/VOLUMES:		
HORÁRIO DE CONFERÊNCIA E EMBALAGEM: <u>11:30</u>	 Mayara Cristina S. Correia Apoio de Farmácia	
Carimbo e Assinatura do Responsável		
RESPONSÁVEL PELA ENTREGA:		
Nome Legível: <u>[Handwritten Signature]</u>	Assinatura:	
RESPONSÁVEL PELO RECEBIMENTO NO HOSPITAL:		
Nome Legível: <u>[Handwritten Signature]</u>	Assinatura: <u>[Handwritten Signature]</u>	
DATA: <u>01/07/25</u>	HORÁRIO: _____ H	
Temperatura do Momento: <u>9.6</u> °C	Temperatura Máxima: <u>13.1</u> °C	Temperatura Mínima: <u>9.1</u> °C
DESTINATÁRIO: HOSPITAL REGIONAL DE TOLEDO - PR		
RAZÃO SOCIAL: INSTITUTO DE DESENVOLVIMENTO, ENSINO E ASSISTENCIA A SAUDE - IDEAS		
ENDEREÇO: RUA GUARANI - JARDIM COOPAGRO	CNPJ: 24.006.302/0026.93	
CIDADE / ESTADO: TOLEDO - PR		



MINISTÉRIO DA FAZENDA
Secretaria da Receita Federal do Brasil
Procuradoria-Geral da Fazenda Nacional

**CERTIDÃO NEGATIVA DE DÉBITOS RELATIVOS AOS TRIBUTOS FEDERAIS E À DÍVIDA
ATIVA DA UNIÃO**

Nome: ESSENCIAL MANIPULACOES ESPECIAIS LTDA
CNPJ: 20.511.326/0001-90

Ressalvado o direito de a Fazenda Nacional cobrar e inscrever quaisquer dívidas de responsabilidade do sujeito passivo acima identificado que vierem a ser apuradas, é certificado que não constam pendências em seu nome, relativas a créditos tributários administrados pela Secretaria da Receita Federal do Brasil (RFB) e a inscrições em Dívida Ativa da União (DAU) junto à Procuradoria-Geral da Fazenda Nacional (PGFN).

Esta certidão é válida para o estabelecimento matriz e suas filiais e, no caso de ente federativo, para todos os órgãos e fundos públicos da administração direta a ele vinculados. Refere-se à situação do sujeito passivo no âmbito da RFB e da PGFN e abrange inclusive as contribuições sociais previstas nas alíneas 'a' a 'd' do parágrafo único do art. 11 da Lei nº 8.212, de 24 de julho de 1991.

A aceitação desta certidão está condicionada à verificação de sua autenticidade na Internet, nos endereços <<http://rfb.gov.br>> ou <<http://www.pgfn.gov.br>>.

Certidão emitida gratuitamente com base na Portaria Conjunta RFB/PGFN nº 1.751, de 2/10/2014.

Emitida às 15:18:00 do dia 23/06/2025 <hora e data de Brasília>.

Válida até 20/12/2025.

Código de controle da certidão: **AD2F.59C4.3EF4.6800**

Qualquer rasura ou emenda invalidará este documento.



Estado do Paraná
Secretaria de Estado da Fazenda
Receita Estadual do Paraná

Certidão Negativa
de Débitos Tributários e de Dívida Ativa Estadual
Nº 037096595-63

Certidão fornecida para o CNPJ/MF: **20.511.326/0001-90**
Nome: **ESSENCIAL MANIPULACOES ESPECIAIS LTDA**

Ressalvado o direito da Fazenda Pública Estadual inscrever e cobrar débitos ainda não registrados ou que venham a ser apurados, certificamos que, verificando os registros da Secretaria de Estado da Fazenda, constatamos não existir pendências em nome do contribuinte acima identificado, nesta data.

Obs.: Esta Certidão engloba todos os estabelecimentos da empresa e refere-se a débitos de natureza tributária e não tributária, bem como ao descumprimento de obrigações tributárias acessórias.

Válida até 21/10/2025 - Fornecimento Gratuito

A autenticidade desta certidão deverá ser confirmada via Internet
www.fazenda.pr.gov.br



ESTADO DO PARANÁ
PREFEITURA MUNICIPAL DE CASCAVEL
SECRETARIA MUNICIPAL DE FINANÇAS



CERTIDÃO POSITIVA DE DÉBITOS COM EFEITOS DE NEGATIVA
Nº 105531/2025

A presente Certidão é VÁLIDA POR 90 (noventa) DIAS a contar da data de emissão da mesma.

[CONTRIBUINTE]

Nome :	310646 - ESSENCIAL MANIPULAÇÕES ESPECIAIS LTDA		
CNPJ/CPF:	20.511.326/0001-90		
Endereço:	RUA CUIABA, 3370		
Complemento:			
Bairro:	PARQUE SÃO PAULO	CEP:	85.802-030
Cidade:	Cascavel	Estado:	Paraná

[REQUERENTE]

Código:	310646
Nome/Razão:	ESSENCIAL MANIPULAÇÕES ESPECIAIS LTDA
CNPJ/CPF:	20.511.326/0001-90

[FINALIDADE]

Licitação

[INFORMAÇÕES ADICIONAIS]

--

Certificamos que na presente data EXISTEM débitos incidentes sobre o sujeito passivo acima identificado, ainda não vencidos, com exigibilidade suspensa ou garantidos através de penhora.

Esta certidão compreende todos os débitos imobiliários e mobiliários, tributários ou não, inscritos ou não em Dívida Ativa, administrados pela Secretaria Municipal de Finanças de Cascavel (SEFIN), tais como Imposto Predial e Territorial Urbano – IPTU, Imposto sobre a Transmissão de Bens Imóveis – ITBI, Contribuição de Melhoria, Taxa de Coleta de Lixo, Contribuição de Iluminação Pública – CIP incidente sobre lotes vagos, Taxa de Proteção a Desastres, Taxas de Expediente, Multas de Regularização de Obras, Autos de Infração da Secretaria Municipal de Meio Ambiente, Imposto Sobre Serviços – ISS, Taxa de Verificação de Regular Funcionamento, Taxa de Licença Sanitária, Taxa de Localização e Funcionamento, Autos de Infração do PROCON e demais débitos para com esta municipalidade.

Conforme disposto no art. 108 do Código Tributário Municipal e no art. 206 do Código Tributário Nacional, esta certidão possui os mesmos efeitos da certidão negativa. Fica ressalvado o direito de a Fazenda Pública lançar, cobrar e inscrever quaisquer dívidas de responsabilidade do sujeito passivo acima identificado que vierem a ser apuradas posteriormente, mesmo referentes a períodos anteriores ou compreendido nesta certidão.

Cascavel, 23 de junho de 2025.

A autenticidade desta certidão deverá ser confirmada na página da Prefeitura:
<https://cascavel.atende.net/#!/tipo/servico/valor/31/padrao/1/load/0>
Código de Autenticidade: WGT221202-000-PVLTGPLUHXDZJ-4



PODER JUDICIÁRIO
JUSTIÇA DO TRABALHO

CERTIDÃO NEGATIVA DE DÉBITOS TRABALHISTAS

Nome: ESSENCIAL MANIPULACOES ESPECIAIS LTDA (MATRIZ E FILIAIS)

CNPJ: 20.511.326/0001-90

Certidão n°: 35105073/2025

Expedição: 23/06/2025, às 15:21:55

Validade: 20/12/2025 - 180 (cento e oitenta) dias, contados da data de sua expedição.

Certifica-se que **ESSENCIAL MANIPULACOES ESPECIAIS LTDA (MATRIZ E FILIAIS)**, inscrito(a) no CNPJ sob o n° **20.511.326/0001-90**, **NÃO CONSTA** como inadimplente no Banco Nacional de Devedores Trabalhistas.

Certidão emitida com base nos arts. 642-A e 883-A da Consolidação das Leis do Trabalho, acrescentados pelas Leis ns.º 12.440/2011 e 13.467/2017, e no Ato 01/2022 da CGJT, de 21 de janeiro de 2022.

Os dados constantes desta Certidão são de responsabilidade dos Tribunais do Trabalho.

No caso de pessoa jurídica, a Certidão atesta a empresa em relação a todos os seus estabelecimentos, agências ou filiais.

A aceitação desta certidão condiciona-se à verificação de sua autenticidade no portal do Tribunal Superior do Trabalho na Internet (<http://www.tst.jus.br>).

Certidão emitida gratuitamente.

INFORMAÇÃO IMPORTANTE

Do Banco Nacional de Devedores Trabalhistas constam os dados necessários à identificação das pessoas naturais e jurídicas inadimplentes perante a Justiça do Trabalho quanto às obrigações estabelecidas em sentença condenatória transitada em julgado ou em acordos judiciais trabalhistas, inclusive no concernente aos recolhimentos previdenciários, a honorários, a custas, a emolumentos ou a recolhimentos determinados em lei; ou decorrentes de execução de acordos firmados perante o Ministério Público do Trabalho, Comissão de Conciliação Prévia ou demais títulos que, por disposição legal, contiver força executiva.

Voltar

Imprimir



Certificado de Regularidade do FGTS - CRF

Inscrição: 20.511.326/0001-90

Razão

Social:

ESSENCIAL MANIPULACOES ESPECIAIS LTDA ME

Endereço: R CUIABA 3370 / CIRO NARDI / CASCAVEL / PR / 85802-030

A Caixa Econômica Federal, no uso da atribuição que lhe confere o Art. 7, da Lei 8.036, de 11 de maio de 1990, certifica que, nesta data, a empresa acima identificada encontra-se em situação regular perante o Fundo de Garantia do Tempo de Serviço - FGTS.

O presente Certificado não servirá de prova contra cobrança de quaisquer débitos referentes a contribuições e/ou encargos devidos, decorrentes das obrigações com o FGTS.

Validade: 30/06/2025 a 29/07/2025

Certificação Número: 2025063006422253180216

Informação obtida em 16/07/2025 14:49:57

A utilização deste Certificado para os fins previstos em Lei esta condicionada a verificação de autenticidade no site da Caixa:
www.caixa.gov.br

Recebemos de ESSENCIAL MANIPULACOES ESPECIAIS LTDA os produtos constantes da nota fiscal indicada abaixo, no valor de R\$ 607,96

NF-e
Nº 000.062.983
SERIE 1

DATA DE RECEBIMENTO	CERTIFICAÇÃO E ASSINATURA DO RECEBEDOR
	566 INSTITUTO DE DESENVOLVIMENTO, ENSINO E ASSISTENCIA A SAUDE -



ESSENCIAL MANIPULACOES ESPECIAIS LTDA
RUA CUIABA, 3370 - CIRO NARDI
CASCAVEL PR
4530381983 CEP: 85802030
adm1.essencial@gmail.com

DANFE

Documento Auxiliar da Nota Fiscal Eletrônica
0 - ENTRADA
1 - SAIDA
Nº 000.062.983
SERIE: 1
FOLHA 1 DE 1

CONTROLE DO FISCO



CHAVE DE ACESSO DA NF-e P/ CONSULTA DE AUTENTICIDADE NO SITE WWW.NFE.FAZENDA.GOV.BR
4125 0720 5113 2600 0190 5500 1000 0629 8317 2434 8606

NATUREZA DA OPERAÇÃO OUTRA SAÍDA DE MERCADORIA OU PRESTAÇÃO DE SERVIÇO NÃO ESPECIFICADO	PROTOCOLO DE AUTORIZAÇÃO 141250211800622 2025-07-02T08:39:00-03:00	
INSCRIÇÃO ESTADUAL 9066828341	INSC. ESTADUAL SUBST. TRIBUTÁRIO	CNPJ 20.511.326/0001-90

DESTINATÁRIO REMETENTE		CNPJ/CPF		DATA DA EMISSÃO
NOME/RAZÃO SOCIAL 566 INSTITUTO DE DESENVOLVIMENTO, ENSINO E ASSISTENCIA A		24.006.302/0026-93		02/07/2025
ENDEREÇO RUA GUARANI	0	BAIRRO/DISTRITO JARDIM COOPAGRO	CEP 85902030	DATA DA ENTRADA/SAIDA
MUNICÍPIO TOLEDO	FONE/FAX	UF PR	INSCRIÇÃO ESTADUAL	HORA DE SAIDA 08:39

BOLETO											
01/08/2025											
607,96											

CÁLCULO DO IMPOSTO					
BASE DE CÁLCULO DO ICMS	VALOR DO ICMS	BASE DE CÁLCULO DO ICMS SUBSTITUIÇÃO	VALOR DO ICMS SUBSTITUIÇÃO	VALOR TOTAL DOS PRODUTOS	
0,00	0,00	0,00	0,00	571,96	
VALOR DO FRETE	VALOR DO SEGURO	DESCONTO	OUTRAS DESPESAS ACESSÓRIAS	VALOR DO IPI	VALOR TOTAL DA NOTA
36,00	0,00	0,00	0,00	0,00	607,96

TRANSPORTADOR VOLUMES TRANSPORTADOS						
RAZÃO SOCIAL C BUGS TRANSPORTES		FRETE POR CONTA 0 - Cont. Frete Rem.	CODIGO ANTT	PLACA DO VEICULO	UF PR	CNPJ/CPF 27.271.586/0001-85
ENDEREÇO R BARAO DO RIO BRANCO		MUNICÍPIO TOLEDO	UF PR	INSCRIÇÃO ESTADUAL 90965597-87		
QUANTIDADE 1,00	ESPECIE	MARCA	NUMERAÇÃO	PESO BRUTO	PESO LIQUIDO	
				0	0	

DADOS DO PRODUTO / SERVIÇOS														
COD.PROD.	DESCRIÇÃO DO PRODUTO / SERVIÇOS	NCM/SH	CST	CFOP	UNID.	QUANTIDADE	V. UNITARIO	Desconto	V. TOTAL	BC ICMS	V.ICMS	V.IPI	ALIQ. ICMS	ALIQ. IPI
1589	60184 NPT PADRÃO DE 2000,1 À 2300 ML 60184 *CLAUDINO PERTUZZATTI Lote Nº 127671 Fab. 02/07/2025 Val. 04/07/2025	30049099	090	5.949	UN	1,00	571,96	0,00	571,96			0,00		001

DADOS ADICIONAIS	RESERVADO AO FISCO
INFORMACOES COMPLEMENTARES	
Não incidência de ICMS. Descisão STF. Medicamento Manipulado. BOLETO BANCARIO EM ANEXO COM VENCIMENTO PARA 30 DIAS. CONTRATO: 1018 / 2023 PROCESSO: 20231020267 Kherstin Melisse S. Dresch Diretora Geral IDEAS - Instituto de Desenvolvimento Ensino e Assistência à Saúde	ATESTO QUE OS SERVIÇOS FORAM PRESTADOS DATA: 16/07/25



Banco Itaú S.A.

341-7

34191.09008 00684.159163 86499.950003 2 11600000060796

Local de Pagamento Até o vencimento, preferencialmente no Itaú. Após o vencimento, somente no Itaú					Vencimento 01/08/2025
Beneficiário ESSENCIAL MANIPULACOES ESPECIAIS LTDA RUA CUIABA 3370 - CIRO NARDI - CASCAVEL - PR - 85802030			CNPJ 20.511.326/0001-90	Agência / Código Beneficiário 9168/64999-5	
Data do Documento 02/07/2025	Número do Documento 62983.1	Espécie Doc. DM	Aceite N	Data do Processamento 02/07/2025	Nosso Número 109/00006841-5
Isso do Banco	Carteira 109	Espécie R\$	Quantidade	Valor x	(=) Valor do Documento 607,96
Instruções (Todas as informações deste bloqueto são de exclusiva responsabilidade do Beneficiário.) PROTESTO AUTOMATICO 05 DIAS APOS O VENCIMENTO. Cobrar juros de R\$ 0,41 por dia de atraso para pagamento a partir de 02/08/2025 Cobrar Multa de R\$ 30,40 apos o vencimento.					(-) Desconto / Abatimento
					(+) Mora / Multa / Juros
					(=) Valor Cobrado

Pagador: INSTITUTO DE DESENVOLVIMENTO, ENSINO E ASSISTENCIA A SAUDE - IDEAS
RUA GUARANI 0
85902030 JARDIM COOPAGRO - TOLEDO PR

CPF / CNPJ
24006302002693
Código de Baixa

Sacador/Avalista:

Recebimento através do cheque número _____ do _____ de _____ Autenticação Mecânica
Banco _____
Esta quitação só terá validade após o pagamento do cheque
depois do banco sacado.

X



Banco Itaú S.A.

341-7

34191.09008 00684.159163 86499.950003 2 11600000060796

Local de Pagamento Até o vencimento, preferencialmente no Itaú. Após o vencimento, somente no Itaú					Vencimento 01/08/2025
Beneficiário ESSENCIAL MANIPULACOES ESPECIAIS LTDA RUA CUIABA 3370 - CIRO NARDI - CASCAVEL - PR - 85802030			CNPJ 20.511.326/0001-90	Agência / Código Beneficiário 9168/64999-5	
Data do Documento 02/07/2025	Número do Documento 62983.1	Espécie Doc. DM	Aceite N	Data do Processamento 02/07/2025	Nosso Número 109/00006841-5
Isso do Banco	Carteira 109	Espécie R\$	Quantidade	Valor x	(=) Valor do Documento 607,96
Instruções (Todas as informações deste bloqueto são de exclusiva responsabilidade do Beneficiário.) PROTESTO AUTOMATICO 05 DIAS APOS O VENCIMENTO. Cobrar juros de R\$ 0,41 por dia de atraso para pagamento a partir de 02/08/2025 Cobrar Multa de R\$ 30,40 apos o vencimento.					(-) Desconto / Abatimento
					(+) Mora / Multa / Juros
					(=) Valor Cobrado

Pagador: INSTITUTO DE DESENVOLVIMENTO, ENSINO E ASSISTENCIA A SAUDE - IDEAS
RUA GUARANI 0
85902030 JARDIM COOPAGRO - TOLEDO PR

CPF / CNPJ
24006302002693

Sacador/Avalista:

Código de Baixa



Autenticação - Ficha de Compensação

X



PROTOCOLO PARA TRANSPORTE E ENTREGA DE NUTRIÇÃO PARENTERAL - 2ª VIA Hospital/Clínica

Impresso: 02/07/2025 08:42:58

Página: 1/1

Paciente 1: XXXXXXXXXX
Setor e Leito: XXXXXXXXXX

Solicitante Dr.(a): FERNANDA R. LAURINDO
Lote: 127671

Código TISS	Descrição	Volume da Bolsa	Formulação	Validade:
60184	01 (UMA) BOLSA DE NP	2.120,0 ml	ESSENCIAL 04 - 2120 ML	04/07/2025

TOTAL DE UNIDADES ENTREGUES: 1

QUANTIDADE DE CAIXAS/VOLUMES:

HORÁRIO DE CONFERÊNCIA E EMBALAGEM: 11:30

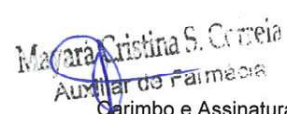
 Mariana Cristina S. Correia
 Auxiliar de Farmácia
 Carimbo e Assinatura do Responsável

RESPONSÁVEL PELA ENTREGA:

Nome Legível: [Assinatura] Assinatura:

RESPONSÁVEL PELO RECEBIMENTO NO HOSPITAL:

Nome Legível: Andréa Bássia Verhink Assinatura: Bássia

DATA: 02/07/25 HORÁRIO: 14:46 H

Temperatura do Momento: <u>11,4</u> °C	Temperatura Máxima: <u>13,4</u> °C	Temperatura Mínima: <u>6,9</u> °C
--	------------------------------------	-----------------------------------

DESTINATÁRIO: HOSPITAL REGIONAL DE TOLEDO - PR
 RAZÃO SOCIAL: INSTITUTO DE DESENVOLVIMENTO, ENSINO E ASSISTENCIA A SAUDE - IDEAS
 ENDEREÇO: RUA GUARANI - JARDIM COOPAGRO CNPJ: 24.006.302/0026.93
 CIDADE / ESTADO: **TOLEDO - PR**



MINISTÉRIO DA FAZENDA
Secretaria da Receita Federal do Brasil
Procuradoria-Geral da Fazenda Nacional

**CERTIDÃO NEGATIVA DE DÉBITOS RELATIVOS AOS TRIBUTOS FEDERAIS E À DÍVIDA
ATIVA DA UNIÃO**

Nome: ESSENCIAL MANIPULACOES ESPECIAIS LTDA
CNPJ: 20.511.326/0001-90

Ressalvado o direito de a Fazenda Nacional cobrar e inscrever quaisquer dívidas de responsabilidade do sujeito passivo acima identificado que vierem a ser apuradas, é certificado que não constam pendências em seu nome, relativas a créditos tributários administrados pela Secretaria da Receita Federal do Brasil (RFB) e a inscrições em Dívida Ativa da União (DAU) junto à Procuradoria-Geral da Fazenda Nacional (PGFN).

Esta certidão é válida para o estabelecimento matriz e suas filiais e, no caso de ente federativo, para todos os órgãos e fundos públicos da administração direta a ele vinculados. Refere-se à situação do sujeito passivo no âmbito da RFB e da PGFN e abrange inclusive as contribuições sociais previstas nas alíneas 'a' a 'd' do parágrafo único do art. 11 da Lei nº 8.212, de 24 de julho de 1991.

A aceitação desta certidão está condicionada à verificação de sua autenticidade na Internet, nos endereços <<http://rfb.gov.br>> ou <<http://www.pgfn.gov.br>>.

Certidão emitida gratuitamente com base na Portaria Conjunta RFB/PGFN nº 1.751, de 2/10/2014.

Emitida às 15:18:00 do dia 23/06/2025 <hora e data de Brasília>.

Válida até 20/12/2025.

Código de controle da certidão: **AD2F.59C4.3EF4.6800**

Qualquer rasura ou emenda invalidará este documento.



Estado do Paraná
Secretaria de Estado da Fazenda
Receita Estadual do Paraná

Certidão Negativa
de Débitos Tributários e de Dívida Ativa Estadual
Nº 037096595-63

Certidão fornecida para o CNPJ/MF: **20.511.326/0001-90**
Nome: **ESSENCIAL MANIPULACOES ESPECIAIS LTDA**

Ressalvado o direito da Fazenda Pública Estadual inscrever e cobrar débitos ainda não registrados ou que venham a ser apurados, certificamos que, verificando os registros da Secretaria de Estado da Fazenda, constatamos não existir pendências em nome do contribuinte acima identificado, nesta data.

Obs.: Esta Certidão engloba todos os estabelecimentos da empresa e refere-se a débitos de natureza tributária e não tributária, bem como ao descumprimento de obrigações tributárias acessórias.

Válida até 21/10/2025 - Fornecimento Gratuito

A autenticidade desta certidão deverá ser confirmada via Internet
www.fazenda.pr.gov.br



ESTADO DO PARANÁ
PREFEITURA MUNICIPAL DE CASCAVEL
SECRETARIA MUNICIPAL DE FINANÇAS



CERTIDÃO POSITIVA DE DÉBITOS COM EFEITOS DE NEGATIVA
Nº 105531/2025

A presente Certidão é VÁLIDA POR 90 (noventa) DIAS a contar da data de emissão da mesma.

[CONTRIBUINTE]

Nome :	310646 - ESSENCIAL MANIPULAÇÕES ESPECIAIS LTDA		
CNPJ/CPF:	20.511.326/0001-90		
Endereço:	RUA CUIABA, 3370		
Complemento:			
Bairro:	PARQUE SÃO PAULO	CEP:	85.802-030
Cidade:	Cascavel	Estado:	Paraná

[REQUERENTE]

Código:	310646
Nome/Razão:	ESSENCIAL MANIPULAÇÕES ESPECIAIS LTDA
CNPJ/CPF:	20.511.326/0001-90

[FINALIDADE]

Licitação

[INFORMAÇÕES ADICIONAIS]

Certificamos que na presente data EXISTEM débitos incidentes sobre o sujeito passivo acima identificado, ainda não vencidos, com exigibilidade suspensa ou garantidos através de penhora.

Esta certidão compreende todos os débitos imobiliários e mobiliários, tributários ou não, inscritos ou não em Dívida Ativa, administrados pela Secretaria Municipal de Finanças de Cascavel (SEFIN), tais como Imposto Predial e Territorial Urbano – IPTU, Imposto sobre a Transmissão de Bens Imóveis – ITBI, Contribuição de Melhoria, Taxa de Coleta de Lixo, Contribuição de Iluminação Pública – CIP incidente sobre lotes vagos, Taxa de Proteção a Desastres, Taxas de Expediente, Multas de Regularização de Obras, Autos de Infração da Secretaria Municipal de Meio Ambiente, Imposto Sobre Serviços – ISS, Taxa de Verificação de Regular Funcionamento, Taxa de Licença Sanitária, Taxa de Localização e Funcionamento, Autos de Infração do PROCON e demais débitos para com esta municipalidade.

Conforme disposto no art. 108 do Código Tributário Municipal e no art. 206 do Código Tributário Nacional, esta certidão possui os mesmos efeitos da certidão negativa. Fica ressalvado o direito de a Fazenda Pública lançar, cobrar e inscrever quaisquer dívidas de responsabilidade do sujeito passivo acima identificado que vierem a ser apuradas posteriormente, mesmo referentes a períodos anteriores ou compreendido nesta certidão.

Cascavel, 23 de junho de 2025.

A autenticidade desta certidão deverá ser confirmada na página da Prefeitura:
<https://cascavel.atende.net/#!/tipo/servico/valor/31/padrao/1/load/0>
Código de Autenticidade: WGT221202-000-PVLTGPLUHXDZJ-4



PODER JUDICIÁRIO
JUSTIÇA DO TRABALHO

CERTIDÃO NEGATIVA DE DÉBITOS TRABALHISTAS

Nome: ESSENCIAL MANIPULACOES ESPECIAIS LTDA (MATRIZ E FILIAIS)

CNPJ: 20.511.326/0001-90

Certidão n°: 35105073/2025

Expedição: 23/06/2025, às 15:21:55

Validade: 20/12/2025 - 180 (cento e oitenta) dias, contados da data de sua expedição.

Certifica-se que **ESSENCIAL MANIPULACOES ESPECIAIS LTDA (MATRIZ E FILIAIS)**, inscrito(a) no CNPJ sob o n° **20.511.326/0001-90**, **NÃO CONSTA** como inadimplente no Banco Nacional de Devedores Trabalhistas.

Certidão emitida com base nos arts. 642-A e 883-A da Consolidação das Leis do Trabalho, acrescentados pelas Leis ns.º 12.440/2011 e 13.467/2017, e no Ato 01/2022 da CGJT, de 21 de janeiro de 2022.

Os dados constantes desta Certidão são de responsabilidade dos Tribunais do Trabalho.

No caso de pessoa jurídica, a Certidão atesta a empresa em relação a todos os seus estabelecimentos, agências ou filiais.

A aceitação desta certidão condiciona-se à verificação de sua autenticidade no portal do Tribunal Superior do Trabalho na Internet (<http://www.tst.jus.br>).

Certidão emitida gratuitamente.

INFORMAÇÃO IMPORTANTE

Do Banco Nacional de Devedores Trabalhistas constam os dados necessários à identificação das pessoas naturais e jurídicas inadimplentes perante a Justiça do Trabalho quanto às obrigações estabelecidas em sentença condenatória transitada em julgado ou em acordos judiciais trabalhistas, inclusive no concernente aos recolhimentos previdenciários, a honorários, a custas, a emolumentos ou a recolhimentos determinados em lei; ou decorrentes de execução de acordos firmados perante o Ministério Público do Trabalho, Comissão de Conciliação Prévia ou demais títulos que, por disposição legal, contiver força executiva.

Voltar

Imprimir



Certificado de Regularidade do FGTS - CRF

Inscrição: 20.511.326/0001-90

Razão

Social:

ESSENCIAL MANIPULACOES ESPECIAIS LTDA ME

Endereço: R CUIABA 3370 / CIRO NARDI / CASCAVEL / PR / 85802-030

A Caixa Econômica Federal, no uso da atribuição que lhe confere o Art. 7, da Lei 8.036, de 11 de maio de 1990, certifica que, nesta data, a empresa acima identificada encontra-se em situação regular perante o Fundo de Garantia do Tempo de Serviço - FGTS.

O presente Certificado não servirá de prova contra cobrança de quaisquer débitos referentes a contribuições e/ou encargos devidos, decorrentes das obrigações com o FGTS.

Validade: 30/06/2025 a 29/07/2025

Certificação Número: 2025063006422253180216

Informação obtida em 16/07/2025 14:49:57

A utilização deste Certificado para os fins previstos em Lei esta condicionada a verificação de autenticidade no site da Caixa:
www.caixa.gov.br

Recebi(emos) de FERNAMED LTDA EPP. os produto(s) constante(s) da Nota Fiscal Eletrônica indicada ao lado, bem como atestamos que os mesmos foram examinados, conforme os testes constantes do Boletim de Conformidade/Certificado de Qualidade, servindo o aceite da presente para todos os efeitos legais.

NF-e
Nº.: 000.045.136
SÉRIE: 1

DATA DE RECEBIMENTO

IDENTIFICAÇÃO E ASSINATURA DO RECEBEDOR



FERNAMED LTDA EPP
CNPJ: 04.759.433/0001-86 - IF: 9025695965
End.: Rua Cassiano Jorge Fernandes, Vila Tolentino
85802.240 - CASCAVEL/PR
Fone/Fax: 4532258636

DANFE

Documento Auxiliar da Nota Fiscal Eletrônica

NF-e
Nº.: 000.045.136
SÉRIE: 1

1- Saída FLS.:1/1
2- Entrada



CHAVE DE ACESSO DA NF-E

41250704759433000186550010000451361668640997

CONSULTA DE AUTENTICIDADE NO PORTAL NACIONAL DA NF-e
www.nfe.fazenda.gov.br/portal OU SITE DA SEFAZ AUTORIZADA

NATUREZA DE OPERAÇÃO

OUTRAS SAIDAS DE MERCADORIAS 5949

PROTOCOLO DE AUTORIZAÇÃO DE USO

141250233637151 18/07/2025 17:31:59

INSCRIÇÃO ESTADUAL
9025695965

INSC. ESTADUAL DO SUBST. TRIBUTÁRIO

CNPJ

04.759.433/0001-86

DESTINATÁRIO / REMETENTE

NOME / RAZÃO SOCIAL

INSTITUTO DE DESENVOLVIMENTO, ENSINO E ASSISTENCIA A SAUDE -

CNPJ / CPF

24.006.302/0026-93

DATA DA EMISSÃO

18/07/2025

ENDEREÇO

AV DA UNIAO, 0751

BAIRRO / DISTRITO

JARDIM COOPAGRO

CEP

85902532

DATA DA ENTRADA / SAÍDA

MUNICÍPIO

TOLEDO

FONE / FAX

4830276200

UF

PR

INSCRIÇÃO ESTADUAL

HORA DA ENTRADA / SAÍDA

17:31:57

FATURA	VENCIMENTO	VALOR	FATURA	VENCIMENTO	VALOR	FATURA	VENCIMENTO	VALOR
001	17-08-2025	15870,00						

CÁLCULO DOS IMPOSTOS

BASE DE CÁLCULO DO ICMS	VALOR DO ICMS	BASE DE CÁLCULO DO ICMS SUBSTITUIÇÃO	VALOR DO ICMS SUBSTITUIÇÃO	VALOR TOTAL DOS PRODUTOS
0,00	0,00	0,00	0,00	15.870,00

VALOR DO FRETE	VALOR DO SEGURO	DESCONTO	OUTRAS DESPESAS ACESSÓRIAS	VALOR DO IPI	VALOR TOTAL DA NOTA
0,00	0,00	0,00	0,00	0,00	15.870,00

TRANSPORTADORA / VOLUMES TRANSPORTADOS

RAZÃO SOCIAL	FRETE POR CONTA	CÓDIGO ANTT	PLACA DO VEÍCULO	UF	CNPJ / CPF
	0 - Emitente				

ENDEREÇO	MUNICÍPIO	UF	INSCRIÇÃO ESTADUAL

QUANTIDADE	ESPÉCIE	MARCA	NUMERAÇÃO	PESO BRUTO	PESO LÍQUIDO
3				8,000	

DADOS DOS PRODUTOS / SERVIÇOS

CODIGO PRODUTO	DESCRIÇÃO DOS PRODUTOS / SERVIÇOS	NCM / SH	CST	CFOP	UNI	QUANT.	V. UNIT.	V. DESC.	V. TOTAL	BC. ICMS	V. ICMS	V. IPI	ALIQ. ICMS	ALIQ. IPI
2466	BUPIVACAINA 0,5% C/EPINEFRINA 20ML ESTERIL NEOCAINA CRISTALI 7896676400519	30049061 30049061	040	5.949	AMP	600	26,450	0,00	15870,00	0,00	0,00		0,00%	0,00%

DADOS DO ISSQN

INSCRIÇÃO MUNICIPAL	VALOR TOTAL SERVIÇOS	BASE DE CÁLCULO ISSQN	VALOR DO ISSQN	FUNRURAL	TOTAL FATURADO
	0,00	0,00	0,00	5949	15.870,00

DADOS ADICIONAIS

INFORMAÇÕES COMPLEMENTARES

COBRANÇA BANCARIA; ORDEM DE COMPRA No 14991; BIONEXO No 397023059.1; Benefício PR819998 - ISENCAO SEM CODIGO ESPECIFICO.
Impostos aproximados:

RESERVADO AO FISCO

Certifico que o MATERIAL/SERVIÇO constante neste documento foi RECEBIDO/PRESTADO e aceito
Em 22/07/25

Cássia
Assinatura

Nome: **Andréa Cássia Verlinck**
Cargo: Auxiliar de Compras
IDEAS-INST DESENV ENS.ASS. SAÚDE

Recebi(emos) de FORTPEL COMERCIO DE DESCARTAVEIS LTDA - PR. os produto(s) constante(s) da Nota Fiscal Eletrônica indicada ao lado, bem como atestamos que os mesmos foram examinados, conforme os testes constantes do Boletim de Conformidade/Certificado de Qualidade, servindo o aceite da presente para todos os efeitos legais

NF-e
Nº.: 000.004.995
SÉRIE: 0

DATA DE RECEBIMENTO

IDENTIFICAÇÃO E ASSINATURA DO RECEBEDOR



FORTPEL COMERCIO DE DESCARTAVEIS LTDA - PR

CNPJ: 59.458.064/0001-83 - IE: 9112718009
End.: Rua Francisco Munoz Madrid, roseira de sao sebastiao
83070.152 - SAO JOSE DOS PINHAIS/PR
Fone/Fax: 4135125280

DANFE

Documento Auxiliar da Nota Fiscal Eletrônica

NF-e
Nº.: 000.004.995
SÉRIE: 0

1- Saída FLS.:1/1
2- Entrada



CHAVE DE ACESSO DA NF-E

4125055945806400018355000000049951100049953

CONSULTA DE AUTENTICIDADE NO PORTAL NACIONAL DA NF-e
www.nfe.fazenda.gov.br/portal OU SITE DA SEFAZ AUTORIZADA

NATUREZA DE OPERAÇÃO

Venda de mercadoria adquirida ou recebida de terceiros 5102

PROTOCOLO DE AUTORIZAÇÃO DE USO

141250145660391 07/05/2025 15:49:16

INSCRIÇÃO ESTADUAL

9112718009

INSC. ESTADUAL DO SUBST. TRIBUTÁRIO

CNPJ

59.458.064/0001-83

DESTINATÁRIO / REMETENTE

NOME / RAZÃO SOCIAL

INSTITUTO DE DESENVOLV ENSINO E ASSISTENCIA A SAUDE - IDEAS

CNPJ / CPF

24.006.302/0026-93

DATA DA EMISSÃO

07/05/2025

ENDEREÇO

Avenida da Uniao, 751

BAIRRO / DISTRITO

Vila Becker

CEP

85902532

DATA DA ENTRADA / SAÍDA

MUNICÍPIO

TOLEDO

FONE / FAX

4830276200

UF

PR

INSCRIÇÃO ESTADUAL

HORA DA ENTRADA / SAÍDA

15:29:38

FATURA

FATURA	VENCIMENTO	VALOR	FATURA	VENCIMENTO	VALOR	FATURA	VENCIMENTO	VALOR
001	06-06-2025	1656,00						

CÁLCULO DOS IMPOSTOS

BASE DE CÁLCULO DO ICMS	VALOR DO ICMS	BASE DE CÁLCULO DO ICMS SUBSTITUIÇÃO	VALOR DO ICMS SUBSTITUIÇÃO	VALOR TOTAL DOS PRODUTOS	
1.656,00	322,92	0,00	0,00	1.656,00	
VALOR DO FRETE	VALOR DO SEGURO	DESCONTO	OUTRAS DESPESAS ACESSÓRIAS	VALOR DO IPI	VALOR TOTAL DA NOTA
0,00	0,00	0,00	0,00	0,00	1.656,00

TRANSPORTADORA / VOLUMES TRANSPORTADOS

RAZÃO SOCIAL	FRETE POR CONTA	CODIGO ANTT	PLACA DO VEICULO	UF	CNPJ / CPF
TRANSP - TRANSAPUCARANA	0 - Erriteite				07.770.042/0002-31
ENDEREÇO	MUNICÍPIO	UF	INSCRIÇÃO ESTADUAL		
Estrada do Ganchinho,	CURITIBA	PR	9056846473		
QUANTIDADE	ESPÉCIE	MARCA	NUMERAÇÃO	PESO BRUTO	PESO LÍQUIDO
25				150,000	150,000

DADOS DOS PRODUTOS / SERVIÇOS

CÓDIGO PRODUTO	DESCRIÇÃO DOS PRODUTOS / SERVIÇOS	NCM / SH	CST	CFOP	UNI	QUANT.	V. UNIT.	V. DESC.	V. TOTAL	BC. ICMS	V. ICMS	V. IPI	ALIQ. ICMS	ALIQ. IPI
21267	ALCOOL LIQ. 01L 70 - FORTYS - ONU 1170 (3) GE II SEM GTIN	22072019 22072019	000	5.102	UN	300	5,520	0,00	1656,00	1.656,00	322,92		19,50%	0,00%

DADOS DO ISSQN

INSCRIÇÃO MUNICIPAL	VALOR TOTAL SERVIÇOS	BASE DE CÁLCULO ISSQN	VALOR DO ISSQN	FUNRURAL	TOTAL FATURADO
	0,00	0,00	0,00	5102	1.656,00

DADOS ADICIONAIS

INFORMAÇÕES COMPLEMENTARES

* ATENÇÃO: CONFIRA A MERCADORIA NO ATO DA ENTREGA. NÃO ACEITAMOS RECLAMAÇÕES POSTERIORES. PRAZO MÁXIMO DE 48 HORAS PARA DEVOLUÇÕES.* Declaro que os produtos perigosos estão adequadamente classificados, embalados, identificados, e estivados para suportar os riscos das operações de transporte e que atendem as exigências da regulamentação* numero da ONU etanol 1170, grau de risco 33, classe 3, grupo de embalagem II* OC 19279 PEDIDO 387817680 HORARIO DE RECEBIMENTO DE SEGUNDA A SEXTA DAS 08:00 AS 18:00 -# TOLEDO/PR.BLOQ
Impostos aproximados:R\$ 0,00

RESERVADO AO FISCO

Certifico que o MATERIAL/SERVIÇO constante neste documento foi RECEBIDO/PRESTADO e aceito
Em 12/05/2025

Assinatura
Andréa Cássia Verlinck

Nome: Andréa Cássia Verlinck
Cargo: Auxiliar de Compras
IDEAS- INST DESEN ENS ASS SAÚDE



033-7

CONTROLE DA EMPRESA

Local de pagamento Pagar preferencialmente no Grupo Santander - GC					Vencimento 1ª 06/06/25
Beneficiário FORTPEL COMERCIO DE DESCARTAVEIS LTDA - PR					Agência / Ident. Beneficiário 1480 / 0634288
Data do documento 07/05/25	Número do documento 4995	Espécie documento	Aceite N	Data do processamento 07/05/25	Nosso número 0000000499510
Carteira Cobrança simples rápida COM registro		Espécie REAL	Quantidade	Valor	(=) Valor do documento R\$ 1.656,00

Pagador:

INSTITUTO DE DESENVOLV ENSINO E ASSISTENCIA A SAUDE - IDEAS
Avenida da Uniao,751 - - Vila Becker
85902532 - TOLEDO - PR

CNPJ/CPF: 24.006.302/0026-93



033-7

RECIBO DO SACADO

Local de pagamento Pagar preferencialmente no Grupo Santander - GC					Vencimento 1ª 06/06/25
Beneficiário FORTPEL COMERCIO DE DESCARTAVEIS LTDA - PR					Agência / Ident. Beneficiário 1480 / 0634288
Data do documento 07/05/25	Número do documento 4995	Espécie documento	Aceite N	Data do processamento 07/05/25	Nosso número 0000000499510
Carteira Cobrança simples rápida COM registro		Espécie REAL	Quantidade	Valor	(=) Valor do documento R\$ 1.656,00
Instruções (termo de responsabilidade do cedente) Juros de..... R\$ 4,14 .. Ao dia. Protestar após 00 dias uteis do vencimento da nota fiscal. Pagamento via deposito não quitara este boleto.					(-) Desconto
					(-) Abatimento
					(+) Mora
					(+) Outros acréscimos
					(=) Valor cobrado

Pagador:

INSTITUTO DE DESENVOLV ENSINO E ASSISTENCIA A SAUDE - IDEAS
Avenida da Uniao,751 - - Vila Becker
85902532 - TOLEDO - PR

CNPJ/CPF: 24.006.302/0026-93

Pagador / Avalista

----- Autenticação mecânica -----

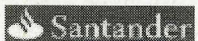

033-7

03399.06349.28800.000003 49951 001012 1 11040000165600

Local de pagamento Pagar preferencialmente no Grupo Santander - GC					Vencimento 1ª 06/06/25
Beneficiário FORTPEL COMERCIO DE DESCARTAVEIS LTDA - PR					Agência / Ident. Beneficiário 1480 / 0634288
Data do documento 07/05/25	Número do documento 4995	Espécie documento	Aceite N	Data do processamento 07/05/25	Nosso número 0000000499510
Carteira Cobrança simples rápida COM registro		Espécie REAL	Quantidade	Valor	(=) Valor do documento R\$ 1.656,00
Instruções (termo de responsabilidade do beneficiário) Juros de..... R\$ 4,14 .. Ao dia. Protestar após 00 dias uteis do vencimento da nota fiscal. Pagamento via deposito não quitara este boleto.					(-) Desconto
					(-) Abatimento
					(+) Mora
					(+) Outros acréscimos
					(=) Valor cobrado

Pagador:

INSTITUTO DE DESENVOLV ENSINO E ASSISTENCIA A SAUDE - IDEAS
Avenida da Uniao,751 - - Vila Becker
85902532 - TOLEDO - PR

CNPJ/CPF: 24.006.302/0026-93

Pagador / Avalista

Ficha de compensação

----- Autenticação mecânica -----



 <p>PREFEITURA MUNICIPAL DE BARRA MANSA RUA LUIZ PONCE, 263, CENTRO Telefones: (24) 2106-3400 CNPJ: 28.695.658/0001-84</p>	<p>Número da Nota Fiscal de Serviço Série Eletrônica</p> <p style="text-align: center;">2206</p>
--	---

	<p>Dados do Prestador G ALMEIDA TELEINFORMÁTICA</p>		
	<p>CPF/CNPJ: 01.646.313/0001-84</p>	<p>Inscrição Municipal: 522665</p>	<p>Inscrição Estadual: 85.930.761</p>
<p>End.: SEBASTIÃO COLIMÉRIO, Nº 187, VILA NOVA</p>		<p>Complemento:</p>	<p>Telefone: (24) 3323-3212</p>
<p>Cidade: BARRA MANSA - RJ</p>		<p>Email: guilherme@bluesystem.net.br</p>	

<p>Identificação da Nota Fiscal Eletrônica</p>			
<p>Natureza da Operação EXIGIVEL</p>	<p>Data e Hora de Emissão da NFS-e 16/05/2025 08:46</p>	<p>Código de Autenticidade KIJCJOC1D</p>	
<p>Número do RPS</p>	<p>Data de Emissão da Nota Fiscal</p>	<p>Série da Nota Fiscal</p>	

<p>Dados do Tomador de Serviço</p>					
<p>CNPJ/CPF 24.006.302/0026-93</p>	<p>Inscrição Estadual</p>	<p>Inscrição Municipal</p>	<p>Razão Social INSTITUTO DE DESENVOLVIMENTO, ENSINO E ASSISTEN</p>		
<p>Endereço AVENIDA DA UNIAO</p>	<p>Número 0751</p>	<p>Complemento</p>		<p>Bairro JARDIM COOPAGRO</p>	
<p>CEP 85.902-532</p>	<p>Cidade TOLEDO</p>	<p>UF PR</p>	<p>Telefone 4830276200</p>	<p>Email protocolo@ideas.med.br</p>	

<p>Descrição dos Serviços</p> <p>LOCAÇÃO DE SISTEMA TELEFÔNICO E SERVIÇO DE TELEFONIA EM NUVEM NÚMERO DO CONTRATO: 861/2024 VENCIMENTO: 26/08/2027; PERÍODO: 01 À 31 DE MAIO DE 2025 BANCO ITAÚ AGÊNCIA 6105 CONTA: 13520-3</p>
--

VALOR TOTAL DA NFS-e: R\$ 1.450,00

<p>Imposto Sobre Serviços de Qualquer Natureza - ISSQN</p>			
<p>Atividade do Município 03.04 - Locação, sublocação, arrendamento, direito de passagem ou permissão de uso, compartilhado ou não, de ferrovia, rodovia, postes, cabos, dutos e condutos de qualquer natureza.</p>	<p>Alíquota 0,00</p>	<p>Item 116/2003 03</p>	<p>CNAE 7739-0/99</p>
<p>Valor Total dos Serviços</p>		<p>R\$</p>	<p>1.450,00</p>
<p>Base de Cálculo</p>		<p>R\$</p>	<p>1.450,00</p>
<p>Desconto Incondicionado</p>		<p>R\$</p>	<p>0,00</p>
<p>Desconto Condicionado</p>		<p>R\$</p>	<p>0,00</p>
<p>Deduções (Material)</p>		<p>R\$</p>	<p>0,00</p>
<p>Deduções Base de Cálculo</p>		<p>R\$</p>	<p>0,00</p>
<p>ISSQN Devido</p>		<p>R\$</p>	<p>0,00</p>
<p>ISSQN Retido</p>			<p>NÃO</p>

<p>Retenções na Fonte</p>						
<p>PIS 0,00</p>	<p>COFINS 0,00</p>	<p>INSS 0,00</p>	<p>IRRF 0,00</p>	<p>CSLL 0,00</p>	<p>Outras Retenções 0,00</p>	<p>ISSQN 0,00</p>

Valor líquido da Nota Fiscal 1.450,00

<p>Informações Complementares</p> <p>/ CONTRIBUINTE OPTANTE DO SIMPLES NACIONAL / O CANCELAMENTO OU SUBSTITUIÇÃO DA NOTA FISCAL ELETRÔNICA OBEDECE AS REGRAS ESTABELECIDAS NA LEGISLAÇÃO EM VIGOR.</p>	
<p>Kherstin Melissa S. Dresch Diretora Geral IDEAS - Instituto de Desenvolvimento.</p>	<p>ATESTO QUE OS SERVIÇOS FORAM PRESTADOS DATA: 20/05/25</p>

Gerado Por: G ALMEIDA TELEINFORMÁTICA Ensino e Assistência à Saúde Impresso Por:

<p>Protocolo de entrega de Nota Fiscal Eletrônica</p>			
<p>Natureza da Operação EXIGIVEL</p>	<p>Data e Hora de Emissão da NFS-e 16/05/2025</p>	<p>Código de Autenticidade KIJCJOC1D</p>	<p>Número da Nota Fiscal de Serviço Série Eletrônica 2206</p>
<p>Recebi(emos) de G ALMEIDA TELEINFORMÁTICA 01.646.313/0001-84, Todos o(s) serviço(s) relacionados nesta Nota Fiscal de Serviço Eletrônica A autenticidade deste documento poderá ser realizada pelo endereço https://www.gp.srv.br/tributario/barramansa/portal_validacao_nfse?7264579</p>			
<p>_____ Data</p>	<p>_____ Nome e Número do CPF do Tomador</p>		



Apresentamos o relatório de atividades de serviços (descrever os serviços) realizados para o HRT - Hospital Regional de Toledo - PR.

DADOS DO PRESTADOR DE SERVIÇOS	
Empresa Contratada:	G ALMEIDA TELEINFORMÁTICA
Nome fantasia:	OCTEK TELECOMUNICAÇÕES
CNPJ:	01.646.313/0001-84
Contrato número:	861/2024
Objeto Contratado:	LOCAÇÃO DE SISTEMA TELEFÔNICO E SERVIÇO DE TELEFONIA EM NUVEM
Profissionais envolvidos:	✓ Guilherme de Almeida
Período de execução da atividade relatada:	01 de Maio de 2025 à 31 de Maio de 2025.

I – Das atividades desenvolvidas

Considerando a demanda apresentada no mês de maio de 2025, a empresa **G ALMEIDA TELEINFORMÁTICA** por intermédio de seu consultor promoveu junto às unidades geridas pelo Ideas as seguintes atividades:

Locação de Sistema Telefônico e Serviço de Telefonia em Nuvem	R\$: 1.450,00
---	---------------

16 de maio de 2025.

Assinado digitalmente na ZapSign por
Guilherme de Almeida

Data: 16/05/2025 09:31:28.950 (UTC-0300)

Guilherme De Almeida

G ALMEIDA TELEINFORMÁTICA

HRT- IDEAS

Kherstin Melissa S. Dresch
Diretora Geral
IDEAS - Instituto de Desenvolvimento
Ensino e Assistência à Saúde

G. Almeida Teleinformática – R. Sebastião Colimério, 187 – Vila Nova – Barra Mansa - Tel. 24 3323-3212 / 24 8822 6011 / 0800 124 3030

Relatório de Assinaturas

Datas e horários em UTC-0300 (America/Sao_Paulo)

Última atualização em 16 Maio 2025, 09:31:29



Status: Assinado

Documento: RelatorioToledo_05_2025.Pdf

Número: b352c3d3-6ccd-4edd-a346-1e905877623f

Data da criação: 16 Maio 2025, 09:29:54

Hash do documento original (SHA256): 5e72beab8e3bb8f6bc51a4c6e0aac6f9b55f544a8d65fd9836a512d1f9f8d458



Assinaturas

1 de 1 Assinaturas

Assinado via ZapSign by Truora

GUILHERME DE ALMEIDA

Data e hora da assinatura: 16/05/2025 09:31:28

Token: 64dd4c95-0c2e-4360-ba8b-4a9fb9316007

Assinatura

Guilherme De Almeida

Guilherme de Almeida

Pontos de autenticação:

Telefone: + 5524988226011

E-mail: guilherme@bluesystem.net.br

Nível de segurança: Validado por código único enviado por e-mail

Localização aproximada: -22.537256, -44.175577

IP: 138.186.159.48

Dispositivo: Mozilla/5.0 (Windows NT 10.0; Win64; x64) AppleWebKit/537.36 (KHTML, like Gecko) Chrome/136.0.0.0 Safari/537.36

INTEGRIDADE CERTIFICADA - ICP-BRASIL

Assinaturas eletrônicas e físicas têm igual validade legal, conforme MP 2.200-2/2001 e Lei 14.063/2020.

[Confirme a integridade do documento aqui.](#)



Este Log é exclusivo e parte integrante do documento número b352c3d3-6ccd-4edd-a346-1e905877623f, segundo os [Termos de Uso da ZapSign](#), disponíveis em zapsign.com.br

ZapSign b352c3d3-6ccd-4edd-a346-1e905877623f. Documento assinado eletronicamente, conforme MP 2.200-2/2001 e Lei 14.063/2020.



MINISTÉRIO DA FAZENDA
Secretaria da Receita Federal do Brasil
Procuradoria-Geral da Fazenda Nacional

**CERTIDÃO POSITIVA COM EFEITOS DE NEGATIVA DE DÉBITOS RELATIVOS AOS TRIBUTOS
FEDERAIS E À DÍVIDA ATIVA DA UNIÃO**

Nome: G ALMEIDA TELEINFORMATICA
CNPJ: 01.646.313/0001-84

Ressalvado o direito de a Fazenda Nacional cobrar e inscrever quaisquer dívidas de responsabilidade do sujeito passivo acima identificado que vierem a ser apuradas, é certificado que:

1. constam débitos administrados pela Secretaria da Receita Federal do Brasil (RFB) com exigibilidade suspensa nos termos do art. 151 da Lei nº 5.172, de 25 de outubro de 1966 - Código Tributário Nacional (CTN), ou objeto de decisão judicial que determina sua desconsideração para fins de certificação da regularidade fiscal, ou ainda não vencidos; e
2. não constam inscrições em Dívida Ativa da União (DAU) na Procuradoria-Geral da Fazenda Nacional (PGFN).

Conforme disposto nos arts. 205 e 206 do CTN, este documento tem os mesmos efeitos da certidão negativa.

Esta certidão é válida para o estabelecimento matriz e suas filiais e, no caso de ente federativo, para todos os órgãos e fundos públicos da administração direta a ele vinculados. Refere-se à situação do sujeito passivo no âmbito da RFB e da PGFN e abrange inclusive as contribuições sociais previstas nas alíneas 'a' a 'd' do parágrafo único do art. 11 da Lei nº 8.212, de 24 de julho de 1991.

A aceitação desta certidão está condicionada à verificação de sua autenticidade na Internet, nos endereços <<http://rfb.gov.br>> ou <<http://www.pgfn.gov.br>>.

Certidão emitida gratuitamente com base na Portaria Conjunta RFB/PGFN nº 1.751, de 2/10/2014.
Emitida às 08:28:00 do dia 29/01/2025 <hora e data de Brasília>.
Válida até 28/07/2025.

Código de controle da certidão: **DB86.B1B2.1707.0D1D**
Qualquer rasura ou emenda invalidará este documento.



GOVERNO DO ESTADO DO RIO DE JANEIRO
SECRETARIA DE ESTADO DE FAZENDA

CERTIDÃO DE REGULARIDADE FISCAL Nº: 04-2025/2958305

Código de verificação de autenticidade: ad878d2a3078e21a32b5053901a62c6a

CERTIDÃO NEGATIVA DE DÉBITOS - CND

IDENTIFICAÇÃO DO REQUERENTE	
Raiz de CNPJ: 01.646.313	CAD-ICMS: Ativo
RAZÃO SOCIAL: G ALMEIDA TELEINFORMATICA ME	
<p>CERTIFICAMOS, para os fins de direito, e de acordo com as informações registradas nos Sistemas Corporativos da Secretaria de Estado de Fazenda e Planejamento, que, até a presente data, NÃO CONSTAM DÉBITOS perante a RECEITA ESTADUAL para o requerente acima identificado, ressalvado o direito de a Receita Estadual cobrar e inscrever as dívidas de sua responsabilidade, que vierem a ser apuradas.</p> <p>EMITIDA EM: 25/04/2025 ÀS 08:26:05 VÁLIDA ATÉ: 24/07/2025</p> <p>Certidão emitida com base na Resolução SEFAZ nº 109 de 04/08/2017</p>	
OBSERVAÇÕES	
<p>De acordo com o § 2º, do Art. 3º da Resolução SEFAZ 109/2017, esta certidão abrangerá a regularidade fiscal de todos os estabelecimentos do requerente que possuam a mesma raiz de CNPJ, inscritos ou não no Cadastro de Contribuintes do ICMS do Estado do Rio de Janeiro.</p> <p>Esta certidão deve estar acompanhada da Certidão Negativa da Dívida Ativa, emitida pelo órgão próprio da Procuradoria Geral do Estado, nos termos da Resolução Conjunta PGE/SER nº 33/2004.</p> <p>A autenticidade desta certidão pode ser confirmada pela Internet (https://fisco-facil.fazenda.rj.gov.br/SATI-FiscoFacil/publico/autenticidadeHashCertidao/consultaAutenticidadeHash.xhtml).</p> <p>A verificação de débitos é efetuada pelo CNPJ do requerente, abrangendo sua regularidade fiscal e de estabelecimentos que porventura possuir com mesma raiz de CNPJ. A razão social, quando indicada, é informação apenas ilustrativa.</p> <p>O campo CAD-ICMS atesta a situação do CNPJ do requerente no Cadastro Estadual de Contribuintes do ICMS: ATIVO - estabelecimento inscrito e ativo; DESATIVADO - estabelecimento inscrito e desativado; NÃO INSCRITO - estabelecimento sem qualquer inscrição. No caso de estabelecimento inscrito no CAD-ICMS, sua identificação deverá ser obtida pelo Comprovante de Inscrição e de Situação Cadastral (www.fazenda.rj.gov.br).</p> <p>A condição de não-inscrito ou desativado não desobriga o requerente de possuir inscrição ativa no Cadastro de Contribuintes do ICMS do Estado do Rio de Janeiro caso exerça atividade relacionada no artigo 20 do Anexo I da Parte II da Resolução SEFAZ nº 720/2014.</p>	



ESTADO RIO DE JANEIRO
PREFEITURA MUNICIPAL DE BARRA MANSA
SECRETARIA MUNICIPAL DE FINANÇAS
Nº 1000029456/2025

CERTIDÃO NEGATIVA DE DÉBITOS DE TRIBUTOS MUNICIPAIS E DIVIDA ATIVA - GERAL

NOME G ALMEIDA TELEINFORMÁTICA		
CPF/CNPJ 01.646.313/0001-84	INSCR. ESTADUAL 85.930.761	INSCR. MUNICIPAL 522665
MATRICULA 0	QUADRA	LOTE
ENDEREÇO Rua: Sebastião Colimério, N° 187 , COMPLEMENTO: Bairro: VILA NOVA Município: BARRA MANSA		
FINALIDADE apresentação junto a órgãos públicos		
OBSERVAÇÃO		

Emissão: 15/05/2025

VÁLIDA ATE: 13/08/2025

Emissão via Portal de Serviços em 15 de Maio de 2025

A Prefeitura Municipal de Barra Mansa conforme preceitua o Art. 532, da Lei Complementar 57 de 21 de Dezembro de 2009 - Código Tributário Municipal, CERTIFICA que a inscrição municipal acima, em relação ao objeto da Certidão encontra-se em situação **REGULAR** perante a Secretaria Municipal De Finanças.

Código de Autenticidade: 3e2208d80d353c7418ed88baab66902b

https://www.gp.srv.br/tributario/barramansa/tcertidao_validacao?3e2208d80d353c7418ed88baab66902b

LEONARDO RAMOS DE OLIVEIRA
SECRETÁRIO MUNICIPAL DE FINANÇAS

JULIANO EVANGELISTA ALVES
GERENTE DE ARRECADAÇÃO E ATENDIMENTO
MATRÍCULA: 18392

Rua Luis Ponce, N°, Centro - 27310-400
E-mail: ger.atendimento@barramansa.rj.gov.br - Fone: (24) 2406-3422



PODER JUDICIÁRIO
JUSTIÇA DO TRABALHO

CERTIDÃO NEGATIVA DE DÉBITOS TRABALHISTAS

Nome: G ALMEIDA TELEINFORMATICA (MATRIZ E FILIAIS)

CNPJ: 01.646.313/0001-84

Certidão n°: 21624947/2025

Expedição: 17/04/2025, às 10:35:36

Validade: 14/10/2025 - 180 (cento e oitenta) dias, contados da data de sua expedição.

Certifica-se que **G ALMEIDA TELEINFORMATICA (MATRIZ E FILIAIS)**, inscrito(a) no CNPJ sob o n° **01.646.313/0001-84**, **NÃO CONSTA** como inadimplente no Banco Nacional de Devedores Trabalhistas.

Certidão emitida com base nos arts. 642-A e 883-A da Consolidação das Leis do Trabalho, acrescentados pelas Leis ns.º 12.440/2011 e 13.467/2017, e no Ato 01/2022 da CGJT, de 21 de janeiro de 2022.

Os dados constantes desta Certidão são de responsabilidade dos Tribunais do Trabalho.

No caso de pessoa jurídica, a Certidão atesta a empresa em relação a todos os seus estabelecimentos, agências ou filiais.

A aceitação desta certidão condiciona-se à verificação de sua autenticidade no portal do Tribunal Superior do Trabalho na Internet (<http://www.tst.jus.br>).

Certidão emitida gratuitamente.

INFORMAÇÃO IMPORTANTE

Do Banco Nacional de Devedores Trabalhistas constam os dados necessários à identificação das pessoas naturais e jurídicas inadimplentes perante a Justiça do Trabalho quanto às obrigações estabelecidas em sentença condenatória transitada em julgado ou em acordos judiciais trabalhistas, inclusive no concernente aos recolhimentos previdenciários, a honorários, a custas, a emolumentos ou a recolhimentos determinados em lei; ou decorrentes de execução de acordos firmados perante o Ministério Público do Trabalho, Comissão de Conciliação Prévia ou demais títulos que, por disposição legal, contiver força executiva.

[Voltar](#)[Imprimir](#)

Certificado de Regularidade do FGTS - CRF

Inscrição: 01.646.313/0001-84
Razão Social: G ALMEIDA TELEINFORMÁTICA
Endereço: RUA SEBASTIAO COLIMERIO 187 / VILA NOVA / BARRA MANSA / RJ / 27320-210

A Caixa Econômica Federal, no uso da atribuição que lhe confere o Art. 7, da Lei 8.036, de 11 de maio de 1990, certifica que, nesta data, a empresa acima identificada encontra-se em situação regular perante o Fundo de Garantia do Tempo de Serviço - FGTS.

O presente Certificado não servirá de prova contra cobrança de quaisquer débitos referentes a contribuições e/ou encargos devidos, decorrentes das obrigações com o FGTS.

Validade: 30/04/2025 a 29/05/2025

Certificação Número: 2025043021140617364790

Informação obtida em 02/05/2025 15:09:39

A utilização deste Certificado para os fins previstos em Lei esta condicionada a verificação de autenticidade no site da Caixa:
www.caixa.gov.br

	PREFEITURA MUNICIPAL DE BARRA MANSA RUA LUIZ PONCE, 263, CENTRO Telefones: (24) 2106-3400 CNPJ: 28.695.658/0001-84	Número da Nota Fiscal de Serviço Série Eletrônica 2252

	Dados do Prestador G ALMEIDA TELEINFORMÁTICA		
	CPF/CNPJ: 01.646.313/0001-84	Inscrição Municipal: 522665	Inscrição Estadual: 85.930.761
End.: SEBASTIÃO COLIMÉRIO, Nº 187, VILA NOVA		Complemento:	
Cidade: BARRA MANSA - RJ		Telefone: (24) 3323-3212	Email: guilherme@bluesystem.net.br

Identificação da Nota Fiscal Eletrônica			
Natureza da Operação EXIGIVEL	Data e Hora de Emissão da NFS-e 16/06/2025 11:17	Código de Autenticidade NPFQE1LT8	
Número do RPS	Data de Emissão da Nota Fiscal	Série da Nota Fiscal	

Dados do Tomador de Serviço					
CNPJ/CPF 24.006.302/0026-93	Inscrição Estadual	Inscrição Municipal	Razão Social INSTITUTO DE DESENVOLVIMENTO, ENSINO E ASSISTEN		
Endereço AVENIDA DA UNIAO	Número 0751	Complemento		Bairro JARDIM COOPAGRO	
CEP 85.902-532	Cidade TOLEDO	UF PR	Telefone 4830276200	Email protocolo@ideas.med.br	

Descrição dos Serviços LOCAÇÃO DE SISTEMA TELEFÔNICO E SERVIÇO DE TELEFONIA EM NUVEM NÚMERO DO CONTRATO: 861/2024 VENCIMENTO: 26/08/2027; PERÍODO: 01 À 30 DE JUNHO DE 2025 BANCO ITAÚ AGÊNCIA 6105 CONTA: 13520-3
VALOR TOTAL DA NFS-e: R\$ 1.450,00

Imposto Sobre Serviços de Qualquer Natureza - ISSQN			
Atividade do Município 03.04 - Locação, sublocação, arrendamento, direito de passagem ou permissão de uso, compartilhado ou não, de ferrovia, rodovia, postes, cabos, dutos e condutos de qualquer natureza.	Alíquota 0,00	Item 116/2003 03	CNAE 7739-0/99
Valor Total dos Serviços	R\$	1.450,00	
Base de Cálculo	R\$	1.450,00	
Desconto Incondicionado	R\$	0,00	
Desconto Condicionado	R\$	0,00	
Deduções (Material)	R\$	0,00	
Deduções Base de Cálculo	R\$	0,00	
ISSQN Devido	R\$	0,00	
ISSQN Retido	R\$	NÃO	

 Kherstin Melissa S. Dresch
 Diretora Geral
 IDEAS - Instituto de Desenvolvimento
 Ensino e Assistência

ATESTO QUE OS SERVIÇOS FORAM PRESTADOS
 DATA: 24/06/2025

Retenções na Fonte							
PIS 0,00	COFINS 0,00	INSS 0,00	IRRF 0,00	CSLL 0,00	Outras Retenções 0,00	ISSQN 0,00	

Valor líquido da Nota Fiscal	1.450,00
-------------------------------------	----------

Informações Complementares / CONTRIBUINTE OPTANTE DO SIMPLES NACIONAL / O CANCELAMENTO OU SUBSTITUIÇÃO DA NOTA FISCAL ELETRÔNICA OBEDECE AS REGRAS ESTABELECIDAS NO DECRETO 9215/2018.
--

Gerado Por: G ALMEIDA TELEINFORMÁTICA

Impresso Por:

Protocolo de entrega de Nota Fiscal Eletrônica			
Natureza da Operação EXIGIVEL	Data e Hora de Emissão da NFS-e 16/06/2025	Código de Autenticidade NPFQE1LT8	Número da Nota Fiscal de Serviço Série Eletrônica 2252
Recebi(emos) de G ALMEIDA TELEINFORMÁTICA 01.646.313/0001-84, Todos o(s) serviço(s) relacionados nesta Nota Fiscal de Serviço Eletrônica A autenticidade deste documento poderá ser realizada pelo endereço https://www.gp.srv.br/tributario/barramansa/portal_validacao_nfse?7333406			
Data: / /	Nome e Número do CPF do Tomador		



Apresentamos o relatório de atividades de serviços (descrever os serviços) realizados para o **HRT - Hospital Regional de Toledo - PR**.

DADOS DO PRESTADOR DE SERVIÇOS	
Empresa Contratada:	G ALMEIDA TELEINFORMÁTICA
Nome fantasia:	OCTEK TELECOMUNICAÇÕES
CNPJ:	01.646.313/0001-84
Contrato número:	861/2024
Objeto Contratado:	LOCAÇÃO DE SISTEMA TELEFÔNICO E SERVIÇO DE TELEFONIA EM NUVEM
Profissionais envolvidos:	Guilherme de Almeida
Período de execução da atividade relatada:	01 de Junho de 2025 à 30 de Junho de 2025.

I – Das atividades desenvolvidas

Considerando a demanda apresentada no mês de junho de 2025, a empresa **G ALMEIDA TELEINFORMÁTICA** por intermédio de seu consultor promoveu junto às unidades geridas pelo Ideas as seguintes atividades:

Locação de Sistema Telefônico e Serviço de Telefonia em Nuvem	R\$: 1.450,00
---	---------------

16 de junho de 2025.

Assinado digitalmente na ZapSign por
Guilherme de Almeida
Data: 16/06/2025 14:07:14.940 (UTC-0300)

Guilherme De Almeida

G ALMEIDA TELEINFORMÁTICA

Kherson G. Bresch
Diretor Geral

IDEAS - Instituto de Desenvolvimento
Ensino e Pesquisa
HRT - IDEAS

G. Almeida Teleinformática – R. Sebastião Colimério, 187 – Vila Nova – Barra Mansa - Tel. 24 3323-3212 / 24 8822 6011 / 0800 124 3030



MINISTÉRIO DA FAZENDA
Secretaria da Receita Federal do Brasil
Procuradoria-Geral da Fazenda Nacional

**CERTIDÃO POSITIVA COM EFEITOS DE NEGATIVA DE DÉBITOS RELATIVOS AOS TRIBUTOS
FEDERAIS E À DÍVIDA ATIVA DA UNIÃO**

Nome: G ALMEIDA TELEINFORMATICA
CNPJ: 01.646.313/0001-84

Ressalvado o direito de a Fazenda Nacional cobrar e inscrever quaisquer dívidas de responsabilidade do sujeito passivo acima identificado que vierem a ser apuradas, é certificado que:

1. constam débitos administrados pela Secretaria da Receita Federal do Brasil (RFB) com exigibilidade suspensa nos termos do art. 151 da Lei nº 5.172, de 25 de outubro de 1966 - Código Tributário Nacional (CTN), ou objeto de decisão judicial que determina sua desconsideração para fins de certificação da regularidade fiscal, ou ainda não vencidos; e
2. não constam inscrições em Dívida Ativa da União (DAU) na Procuradoria-Geral da Fazenda Nacional (PGFN).

Conforme disposto nos arts. 205 e 206 do CTN, este documento tem os mesmos efeitos da certidão negativa.

Esta certidão é válida para o estabelecimento matriz e suas filiais e, no caso de ente federativo, para todos os órgãos e fundos públicos da administração direta a ele vinculados. Refere-se à situação do sujeito passivo no âmbito da RFB e da PGFN e abrange inclusive as contribuições sociais previstas nas alíneas 'a' a 'd' do parágrafo único do art. 11 da Lei nº 8.212, de 24 de julho de 1991.

A aceitação desta certidão está condicionada à verificação de sua autenticidade na Internet, nos endereços <<http://rfb.gov.br>> ou <<http://www.pgfn.gov.br>>.

Certidão emitida gratuitamente com base na Portaria Conjunta RFB/PGFN nº 1.751, de 2/10/2014.
Emitida às 08:28:00 do dia 29/01/2025 <hora e data de Brasília>.
Válida até 28/07/2025.

Código de controle da certidão: **DB86.B1B2.1707.0D1D**
Qualquer rasura ou emenda invalidará este documento.



GOVERNO DO ESTADO DO RIO DE JANEIRO
SECRETARIA DE ESTADO DE FAZENDA

CERTIDÃO DE REGULARIDADE FISCAL Nº: 04-2025/2958305

Código de verificação de autenticidade: ad878d2a3078e21a32b5053901a62c6a

CERTIDÃO NEGATIVA DE DÉBITOS - CND

IDENTIFICAÇÃO DO REQUERENTE	
Raiz de CNPJ: 01.646.313	CAD-ICMS: Ativo
RAZÃO SOCIAL: G ALMEIDA TELEINFORMATICA ME	
<p>CERTIFICAMOS, para os fins de direito, e de acordo com as informações registradas nos Sistemas Corporativos da Secretaria de Estado de Fazenda e Planejamento, que, até a presente data, NÃO CONSTAM DÉBITOS perante a RECEITA ESTADUAL para o requerente acima identificado, ressalvado o direito de a Receita Estadual cobrar e inscrever as dívidas de sua responsabilidade, que vierem a ser apuradas.</p> <p>EMITIDA EM: 25/04/2025 ÀS 08:26:05 VÁLIDA ATÉ: 24/07/2025</p> <p>Certidão emitida com base na Resolução SEFAZ nº 109 de 04/08/2017</p>	
OBSERVAÇÕES	
<p>De acordo com o § 2º, do Art. 3º da Resolução SEFAZ 109/2017, esta certidão abrangerá a regularidade fiscal de todos os estabelecimentos do requerente que possuam a mesma raiz de CNPJ, inscritos ou não no Cadastro de Contribuintes do ICMS do Estado do Rio de Janeiro.</p> <p>Esta certidão deve estar acompanhada da Certidão Negativa da Dívida Ativa, emitida pelo órgão próprio da Procuradoria Geral do Estado, nos termos da Resolução Conjunta PGE/SER nº 33/2004.</p> <p>A autenticidade desta certidão pode ser confirmada pela Internet (https://fisco-facil.fazenda.rj.gov.br/SATI-FiscoFacil/publico/autenticidadeHashCertidao/consultaAutenticidadeHash.xhtml).</p> <p>A verificação de débitos é efetuada pelo CNPJ do requerente, abrangendo sua regularidade fiscal e de estabelecimentos que porventura possuir com mesma raiz de CNPJ. A razão social, quando indicada, é informação apenas ilustrativa.</p> <p>O campo CAD-ICMS atesta a situação do CNPJ do requerente no Cadastro Estadual de Contribuintes do ICMS: ATIVO - estabelecimento inscrito e ativo; DESATIVADO - estabelecimento inscrito e desativado; NÃO INSCRITO - estabelecimento sem qualquer inscrição. No caso de estabelecimento inscrito no CAD-ICMS, sua identificação deverá ser obtida pelo Comprovante de Inscrição e de Situação Cadastral (www.fazenda.rj.gov.br).</p> <p>A condição de não-inscrito ou desativado não desobriga o requerente de possuir inscrição ativa no Cadastro de Contribuintes do ICMS do Estado do Rio de Janeiro caso exerça atividade relacionada no artigo 20 do Anexo I da Parte II da Resolução SEFAZ nº 720/2014.</p>	



ESTADO RIO DE JANEIRO
PREFEITURA MUNICIPAL DE BARRA MANSA
SECRETARIA MUNICIPAL DE FINANÇAS
Nº 1000029456/2025

CERTIDÃO NEGATIVA DE DÉBITOS DE TRIBUTOS MUNICIPAIS E DIVIDA ATIVA - GERAL

NOME G ALMEIDA TELEINFORMÁTICA		
CPF/CNPJ 01.646.313/0001-84	INSCR. ESTADUAL 85.930.761	INSCR. MUNICIPAL 522665
MATRICULA 0	QUADRA	LOTE
ENDEREÇO Rua: Sebastião Colimério, N° 187 , COMPLEMENTO: Bairro: VILA NOVA Município: BARRA MANSA		
FINALIDADE apresentação junto a órgãos públicos		
OBSERVAÇÃO		

Emissão: 15/05/2025

VÁLIDA ATE: 13/08/2025

Emissão via Portal de Serviços em 15 de Maio de 2025

A Prefeitura Municipal de Barra Mansa conforme preceitua o Art. 532, da Lei Complementar 57 de 21 de Dezembro de 2009 - Código Tributário Municipal, CERTIFICA que a inscrição municipal acima, em relação ao objeto da Certidão encontra-se em situação **REGULAR** perante a Secretaria Municipal De Finanças.

Código de Autenticidade: 3e2208d80d353c7418ed88baab66902b

https://www.gp.srv.br/tributario/barramansa/tcertidao_validacao?3e2208d80d353c7418ed88baab66902b

LEONARDO RAMOS DE OLIVEIRA
SECRETÁRIO MUNICIPAL DE FINANÇAS

JULIANO EVANGELISTA ALVES
GERENTE DE ARRECADAÇÃO E ATENDIMENTO
MATRÍCULA: 18392

Rua Luis Ponce, N°, Centro - 27310-400
E-mail: ger.atendimento@barramansa.rj.gov.br - Fone: (24) 2406-3422



PODER JUDICIÁRIO
JUSTIÇA DO TRABALHO

CERTIDÃO NEGATIVA DE DÉBITOS TRABALHISTAS

Nome: G ALMEIDA TELEINFORMATICA (MATRIZ E FILIAIS)

CNPJ: 01.646.313/0001-84

Certidão n°: 21624947/2025

Expedição: 17/04/2025, às 10:35:36

Validade: 14/10/2025 - 180 (cento e oitenta) dias, contados da data de sua expedição.

Certifica-se que **G ALMEIDA TELEINFORMATICA (MATRIZ E FILIAIS)**, inscrito(a) no CNPJ sob o n° **01.646.313/0001-84**, **NÃO CONSTA** como inadimplente no Banco Nacional de Devedores Trabalhistas.

Certidão emitida com base nos arts. 642-A e 883-A da Consolidação das Leis do Trabalho, acrescentados pelas Leis ns.º 12.440/2011 e 13.467/2017, e no Ato 01/2022 da CGJT, de 21 de janeiro de 2022.

Os dados constantes desta Certidão são de responsabilidade dos Tribunais do Trabalho.

No caso de pessoa jurídica, a Certidão atesta a empresa em relação a todos os seus estabelecimentos, agências ou filiais.

A aceitação desta certidão condiciona-se à verificação de sua autenticidade no portal do Tribunal Superior do Trabalho na Internet (<http://www.tst.jus.br>).

Certidão emitida gratuitamente.

INFORMAÇÃO IMPORTANTE

Do Banco Nacional de Devedores Trabalhistas constam os dados necessários à identificação das pessoas naturais e jurídicas inadimplentes perante a Justiça do Trabalho quanto às obrigações estabelecidas em sentença condenatória transitada em julgado ou em acordos judiciais trabalhistas, inclusive no concernente aos recolhimentos previdenciários, a honorários, a custas, a emolumentos ou a recolhimentos determinados em lei; ou decorrentes de execução de acordos firmados perante o Ministério Público do Trabalho, Comissão de Conciliação Prévia ou demais títulos que, por disposição legal, contiver força executiva.

[Voltar](#)[Imprimir](#)

Certificado de Regularidade do FGTS - CRF

Inscrição: 01.646.313/0001-84
Razão Social: G ALMEIDA TELEINFORMÁTICA
Endereço: RUA SEBASTIAO COLIMERIO 187 / VILA NOVA / BARRA MANSA / RJ / 27320-210

A Caixa Econômica Federal, no uso da atribuição que lhe confere o Art. 7, da Lei 8.036, de 11 de maio de 1990, certifica que, nesta data, a empresa acima identificada encontra-se em situação regular perante o Fundo de Garantia do Tempo de Serviço - FGTS.

O presente Certificado não servirá de prova contra cobrança de quaisquer débitos referentes a contribuições e/ou encargos devidos, decorrentes das obrigações com o FGTS.

Validade: 30/04/2025 a 29/05/2025

Certificação Número: 2025043021140617364790

Informação obtida em 02/05/2025 15:09:39

A utilização deste Certificado para os fins previstos em Lei esta condicionada a verificação de autenticidade no site da Caixa:
www.caixa.gov.br

RECEBEMOS DE SUPRIMED COM. MATERIAIS HOSP. LTDA, OS PRODUTOS CONSTANTES DA NOTA FISCAL ELETRÔNICA INDICADA AO LADO		NF-e												
DATA DE RECEBIMENTO	IDENTIFICAÇÃO E ASSINATURA DO RECEBEDOR	Nº 001664	SÉRIE: 1											
INOVA ORTOPEDIA LTDA.  RUA TOM JOBIM, 77 BAIRRO - COUNTRY CASCAVEL - PR - 85.813-410		DANFE DOCUMENTO AUXILIAR DA NOTA FISCAL ELETRÔNICA 0 - ENTRADA 1 - SAÍDA Nº 001664 SÉRIE 1 FOLHA 1 of 1												
NATUREZA DA OPERAÇÃO *VENDA		PROTOCOLO DE AUTORIZAÇÃO DE USO 141250139497295 02/05/2025 10:15:40												
INSCRIÇÃO ESTADUAL 91010267-25	INSCR. ESTADUAL DO SUBST. TRIBUT.	CNPJ 51.111.966/0001-37												
DESTINATÁRIO / REMETENTE														
NOME / RAZÃO SOCIAL INSTITUTO DE DESENVOLVIMENTO ENSINO E ASSISTENCIA A SAUDE		C.N.P.J./C.P.F. 24.006.302/0026-93	DATA DA EMISSÃO 02/05/2025											
ENDEREÇO RUA DA UNIAO, 751	BAIRRO / DISTRITO JARDIM COOPAGRO	CEP 85902532	DATA ENTRADA/SAÍDA 02/05/2025											
MUNICÍPIO TOLEDO	FONE / FAX	UF PR	INSCRIÇÃO ESTADUAL ISENTO											
FATURA / DUPLICATA														
1664/1	01/07/2025	183,81												
CÁLCULO DO IMPOSTO														
BASE DE CÁLCULO DO I.C.M.S.	VALOR DO I.C.M.S.	BASE DE CÁLCULO I.C.M.S. S.T.	VALOR DO I.C.M.S. SUBSTITUIÇÃO											
0,00	0,00		275,85											
VALOR DO FRETE	VALOR DO SEGURO	DESCONTO	OUTRAS DESPESAS ACESSÓRIAS											
		92,04	0,00											
VALOR TOTAL DO I.P.I.		VALOR TOTAL DA NOTA												
0,00		183,81												
TRANSPORTADOR / VOLUMES TRANSPORTADOS														
NOME / RAZÃO SOCIAL		FRETE POR CONTA 0 - EMITENTE 1 - DESTINATÁRIO	CÓDIGO ANTT											
ENDEREÇO		MUNICÍPIO	PLACA DO VEÍCULO											
QUANTIDADE	ESPÉCIE	MARCA	NÚMERO											
0														
PESO BRUTO		PESO LÍQUIDO												
DADOS DOS PRODUTOS / SERVIÇOS														
CÓDIGO	DESCRIÇÃO DOS PRODUTOS/SERVIÇOS	Lote	NCM/SH	CSOSN	CFOP	UNID.	QUANT	VLR UNIT	VLR TOT	BASE ICMS	VLR ICMS	VALOR IPI	ALIQUOTAS ICMS	ALIQUOTAS IPI
20414	PARAFUSO CORTICAL 3,5 P. 1,25 14MM Cód. Fabricante - 20414 Cód. RMS - 80057410010 CNPJ Fabr. - 72.763.733/0001-99 Lote - 993/24 Val.Lote - INDETERMINADA	8993/24	9021.10.20	0 10	5,102	UN	1	15,34	15,34		0,00	0,00	0	0
20416	PARAFUSO CORTICAL 3,5 P. 1,25 16MM Cód. Fabricante - 20416 Cód. RMS - 80057410010 CNPJ Fabr. - 72.763.733/0001-99 Lote - 553/24 Val.Lote - INDETERMINADA	8553/24	9021.10.20	0 10	5,102	UN	2	15,34	30,68		0,00	0,00	0	0
20418	PARAFUSO CORTICAL 3,5 P. 1,25 18MM Cód. Fabricante - 20418 Cód. RMS - 80057410010 CNPJ Fabr. - 72.763.733/0001-99 Lote - 1974/25 Val.Lote - INDETERMINADA	01974/25	9021.10.20	0 10	5,102	UN	2	15,34	30,68		0,00	0,00	0	0
20420	PARAFUSO CORTICAL 3,5 P. 1,25 20MM Cód. Fabricante - 20420 Cód. RMS - 80057410010 CNPJ Fabr. - 72.763.733/0001-99 Lote - 381/24 Val.Lote - INDETERMINADA	1381/24	9021.10.20	0 10	5,102	UN	1	15,34	15,34		0,00	0,00	0	0
60608	PLACA PEQUENA 98MM COMP 08 FR Cód. Fabricante - 60608 Cód. RMS - 80057410012 CNPJ Fabr. - 72.763.733/0001-99 Lote - 0083/24 Val.Lote - INDETERMINADA	0088/24	9021.10.20	0 10	5,102	UN	1	183,81	183,81		0,00	0,00	0	0
Certifico que o MATERIAL/SERVIÇO constante neste documento foi RECEBIDO/PRESTADO e aceito Em <u>02/05/25</u> Assinatura Nome: <u>Jessica Rocha Maciel</u> Cargo: <u>Enfermeira COREN-PR 533-682</u> Kherstin Melisse S. Dresch Diretora Geral IDEAS - Instituto de Desenvolvimento, Ensino e Assistência à Saúde														
CÁLCULO DO ISSQN														
INSCRIÇÃO MUNICIPAL	VALOR TOTAL DOS SERVIÇOS	BASE DE CÁLCULO DO ISSQN	VALOR DO ISSQN											
DADOS ADICIONAIS		RESERVADO AO FISCO												
INFORMAÇÕES COMPLEMENTARES														

OC.1624974

Aviso de Cirurgia : 00142449 Data : 28/04/2025 13:28
Centro Cirurgico : HRT - CENTRO CIRURGICO
Sala : 41 SALA 03
Paciente : 00673389 [REDACTED]
Data : 30/04/2025 [REDACTED]
Hora Prev. Inicial : 07:30 Atendimento : 2645136
Hora Prev. Final : 09:29 Hora Real Inicial : _____
A Seguir : Hora Real Final : _____
Acomodação :
Pediatria : ENFERMARIA (MAIS DE 4 LEITOS)
OBS :

Tipo : Internação
Exame : Não
U.T.I : Não
Nascimento : [REDACTED]
Telefone : [REDACTED]

Tipo Sanguíneo :

Leito : ENF 07-B



Tipo(s) de Anestesia(s)

39 BLOQUEIO DE PLEXO BRAQUIAL + SEDACAO

Cirurgia

2054 ARTRODESE DE PUNHO

Observação 3.904.184

Orientação

Preparo

Procedimentos

Convênio

0408020032 ARTRODESE DE MÉDIAS / GRANDES ARTICULAÇÕES DE MEMBRO SUS - INTERNACAO

Equipe Médica

CRM

CIRURGIAO 85299 HEMANUELLI SAMIA DE AGUIAR BARRETO 37132

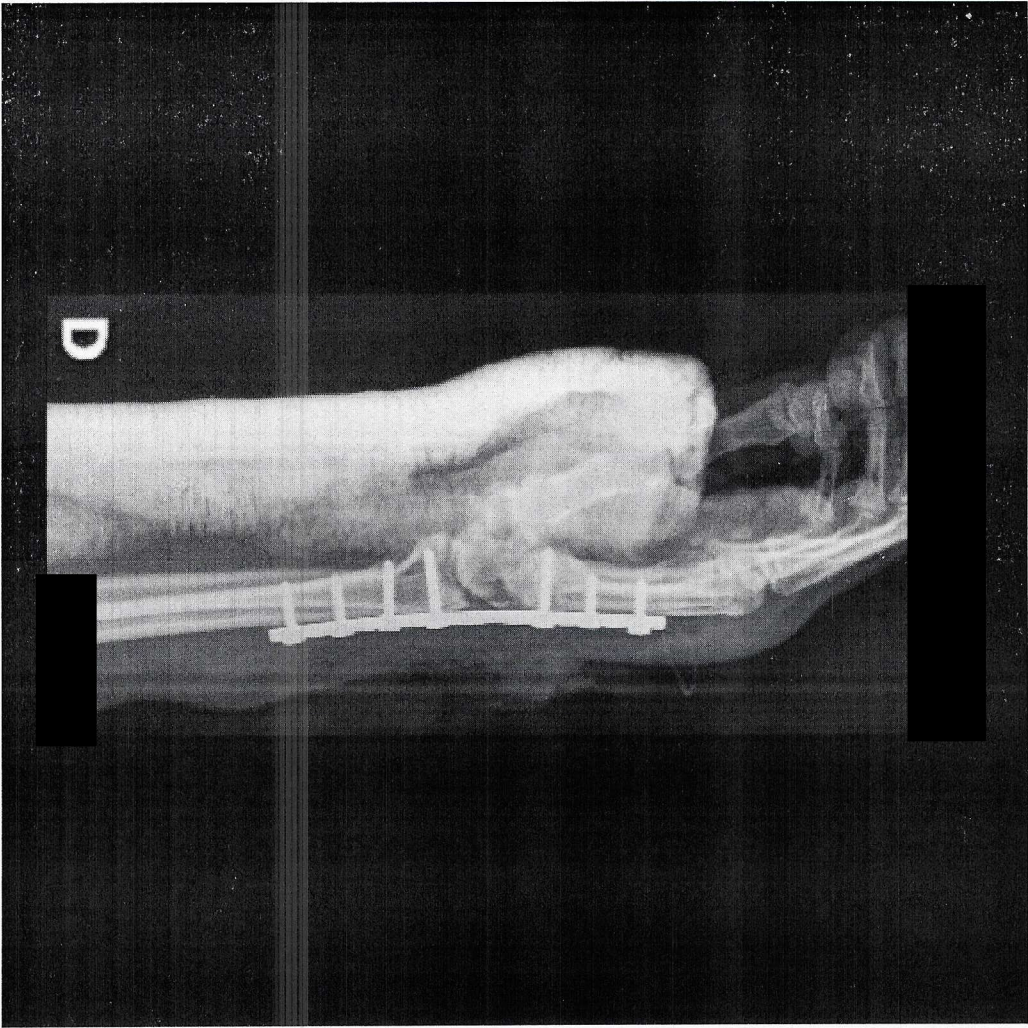

Documento de Entrada

Fornecedor: 34463 INOVA ORTOPEDIA LTDA
 CNPJ/CPF: 51.111.966/0001-37
 Tipo: NOTA FISCAL Nr. 1
 Número: 1664
 Vl. Frete: 0,00 Vl. Total: 183,81
 Observ.:
 Insc Est.: 9101026725
 Emissão: 02/05/2025 Usuário: WESLEY TEODOSIO DA SILVA MORAIS
 % ICMS: 0,00 Vl. Desc: 92,04 % Desc: 33,36 Vl. Acréscimo: 0,00

Duplicatas

Parcela	Vencimento	Valor	Parcela	Vencimento	Valor	Parcela	Vencimento	Valor
01	01/07/2025	183,81						

Entradas de Produtos

Código: 00175852 Estoque: 353 HRT - OPME CONSIGNADO
 Fornecedor: 34463 INOVA ORTOPEDIA LTDA
 Tp Doc: NOTA FISCAL Nr. Série: 1
 Alu Preço: SIM Entrega: TOTAL
 % ICMS: 0,00 Vl ICMS: 0,00
 Nr. Processo: Nr. Empenho: Setor de aplicação direta: Qtd. Parcelas:
 Tipo Frete: CIF Fornecedor: Vl Frete: 0,00 % Frete: 0,00
 Dt Vecio: Portador: Nr. Conhecimento:

Produto	Sic	Unidade	Quant	Vl Unitário	Vl Real	Vl Total	% IPI	Vl IPI % Desc	Vl Desc Lote	Qt Ent	Validade	Marca
18132 - PLACA RETA ESTR DCP 08		UNIDADE	1,0000	183,8100	122,4900	183,81	0,00	0,00	0,00			
F												
20046 - PARAFUSO CORTICAL		UNIDADE	2,0000	15,3400	10,2200	30,68	0,00	0,00	0,00			
PASSO 3,5 x 1,25 18 (G)												
20047 - PARAFUSO CORTICAL		UNIDADE	2,0000	15,3400	10,2200	30,68	0,00	0,00	0,00			
PASSO 3,5 x 1,25 16 (G)												
20048 - PARAFUSO CORTICAL		UNIDADE	1,0000	15,3400	10,2200	15,34	0,00	0,00	0,00			
PASSO 3,5 x 1,25 14 (G)												
20117 - PARAFUSO CORTICAL		UNIDADE	1,0000	15,3400	10,2200	15,34	0,00	0,00	0,00			
PASSO 3,5 X 1,25 20 (C)												

Total do(s) Produto(s) : 275,85
 Total do(s) Custo(s) : 183,81

Kherstin Melissa S Dresch
 Diretora Geral
 IDEAS - Instituto de Desenvolvimento
 Ensino e Assistência à Saúde

Andreia Cassia Verinck
 Auxiliar de Compras
 IDEAS- INST DESENV ENS ASS SAUDE

Responsável Pela Entrada

Stefania Rocila Stadel
 Enfermeira
 COREN-RR 533602
 Encarregado do Setor



MINISTÉRIO DA FAZENDA
Secretaria da Receita Federal do Brasil
Procuradoria-Geral da Fazenda Nacional

**CERTIDÃO POSITIVA COM EFEITOS DE NEGATIVA DE DÉBITOS RELATIVOS AOS TRIBUTOS
FEDERAIS E À DÍVIDA ATIVA DA UNIÃO**

Nome: INOVA ORTOPEDIA LTDA
CNPJ: 51.111.966/0001-37

Ressalvado o direito de a Fazenda Nacional cobrar e inscrever quaisquer dívidas de responsabilidade do sujeito passivo acima identificado que vierem a ser apuradas, é certificado que:

1. constam débitos administrados pela Secretaria da Receita Federal do Brasil (RFB) com exigibilidade suspensa nos termos do art. 151 da Lei nº 5.172, de 25 de outubro de 1966 - Código Tributário Nacional (CTN), ou objeto de decisão judicial que determina sua desconsideração para fins de certificação da regularidade fiscal, ou ainda não vencidos; e
2. constam nos sistemas da Procuradoria-Geral da Fazenda Nacional (PGFN) débitos inscritos em Dívida Ativa da União (DAU) com exigibilidade suspensa nos termos do art. 151 do CTN, ou garantidos mediante bens ou direitos, ou com embargos da Fazenda Pública em processos de execução fiscal, ou objeto de decisão judicial que determina sua desconsideração para fins de certificação da regularidade fiscal.

Conforme disposto nos arts. 205 e 206 do CTN, este documento tem os mesmos efeitos da certidão negativa.

Esta certidão é válida para o estabelecimento matriz e suas filiais e, no caso de ente federativo, para todos os órgãos e fundos públicos da administração direta a ele vinculados. Refere-se à situação do sujeito passivo no âmbito da RFB e da PGFN e abrange inclusive as contribuições sociais previstas nas alíneas 'a' a 'd' do parágrafo único do art. 11 da Lei nº 8.212, de 24 de julho de 1991.

A aceitação desta certidão está condicionada à verificação de sua autenticidade na Internet, nos endereços <<http://rfb.gov.br>> ou <<http://www.pgfn.gov.br>>.

Certidão emitida gratuitamente com base na Portaria Conjunta RFB/PGFN nº 1.751, de 2/10/2014.

Emitida às 09:06:15 do dia 07/04/2025 <hora e data de Brasília>.

Válida até 04/10/2025.

Código de controle da certidão: **4E85.37F4.E0C0.313E**

Qualquer rasura ou emenda invalidará este documento.



Estado do Paraná
Secretaria de Estado da Fazenda
Receita Estadual do Paraná

Certidão Negativa
de Débitos Tributários e de Dívida Ativa Estadual
Nº 035790349-58

Certidão fornecida para o CNPJ/MF: **51.111.966/0001-37**
Nome: **INOVA ORTOPEDIA LTDA**

Ressalvado o direito da Fazenda Pública Estadual inscrever e cobrar débitos ainda não registrados ou que venham a ser apurados, certificamos que, verificando os registros da Secretaria de Estado da Fazenda, constatamos não existir pendências em nome do contribuinte acima identificado, nesta data.

Obs.: Esta Certidão engloba todos os estabelecimentos da empresa e refere-se a débitos de natureza tributária e não tributária, bem como ao descumprimento de obrigações tributárias acessórias.

Válida até 16/05/2025 - Fornecimento Gratuito

A autenticidade desta certidão deverá ser confirmada via Internet
www.fazenda.pr.gov.br

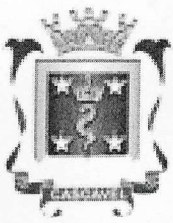

ESTADO DO PARANÁ
PREFEITURA MUNICIPAL DE CASCAVEL
SECRETARIA MUNICIPAL DE FINANÇAS



CERTIDÃO NEGATIVA DE DÉBITOS
Nº 58812/2025

A presente Certidão é VÁLIDA até 14 de julho de 2025.

[CONTRIBUINTE]

Código:	800735706	
Nome/Razão:	INOVA ORTOPEDIA LTDA	
CNPJ/CPF:	51.111.966/0001-37	
Endereço:	RUA TOM JOBIM, 77	
Complemento:		
Bairro:	COUNTRY	CEP: 85.813-410
Cidade:	Cascavel - PR	

[REQUERENTE]

Código:	800735706
Nome/Razão:	INOVA ORTOPEDIA LTDA
CNPJ/CPF:	51.111.966/0001-37

[FINALIDADE]

Licitação

[INFORMAÇÕES ADICIONAIS]

--

Certificamos que na presente data INEXISTEM débitos incidentes sobre o sujeito passivo acima identificado.

Esta certidão compreende todos os débitos imobiliários e mobiliários, tributários ou não, inscritos ou não em Dívida Ativa, administrados pela Secretaria Municipal de Finanças de Cascavel (SEFIN), tais como Imposto Predial e Territorial Urbano – IPTU, Imposto sobre a Transmissão de Bens Imóveis – ITBI, Contribuição de Melhoria, Taxa de Coleta de Lixo, Contribuição de Iluminação Pública – CIP incidente sobre lotes vagos, Taxa de Proteção a Desastres, Taxas de Expediente, Multas de Regularização de Obras, Autos de Infração da Secretaria Municipal de Meio Ambiente, Imposto Sobre Serviços – ISS, Taxa de Verificação de Regular Funcionamento, Taxa de Licença Sanitária, Taxa de Localização e Funcionamento, Autos de Infração do PROCON e demais débitos para com esta municipalidade.

Fica ressalvado o direito de a Fazenda Pública lançar, cobrar e inscrever quaisquer dívidas de responsabilidade do sujeito passivo acima identificado que vierem a ser apuradas posteriormente, mesmo referentes a períodos anteriores ou compreendido nesta certidão.

Cascavel, 14 de abril de 2025.

A autenticidade desta certidão deverá ser confirmada na página da Prefeitura:
<https://cascavel.atende.net/#/tipo/servico/valor/31/padrao/1/load/0>
Código de Autenticidade: WGT211207-000-ZVSLQNXVYDUTMP-5

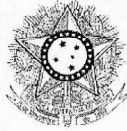

PODER JUDICIÁRIO
JUSTIÇA DO TRABALHO

CERTIDÃO NEGATIVA DE DÉBITOS TRABALHISTAS

Nome: INOVA ORTOPEDIA LTDA (MATRIZ E FILIAIS)
CNPJ: 51.111.966/0001-37
Certidão n°: 2984794/2025
Expedição: 16/01/2025, às 10:37:39
Validade: 15/07/2025 - 180 (cento e oitenta) dias, contados da data de sua expedição.

Certifica-se que **INOVA ORTOPEDIA LTDA (MATRIZ E FILIAIS)**, inscrito(a) no CNPJ sob o n° **51.111.966/0001-37**, **NÃO CONSTA** como inadimplente no Banco Nacional de Devedores Trabalhistas.

Certidão emitida com base nos arts. 642-A e 883-A da Consolidação das Leis do Trabalho, acrescentados pelas Leis ns.º 12.440/2011 e 13.467/2017, e no Ato 01/2022 da CGJT, de 21 de janeiro de 2022. Os dados constantes desta Certidão são de responsabilidade dos Tribunais do Trabalho.

No caso de pessoa jurídica, a Certidão atesta a empresa em relação a todos os seus estabelecimentos, agências ou filiais.

A aceitação desta certidão condiciona-se à verificação de sua autenticidade no portal do Tribunal Superior do Trabalho na Internet (<http://www.tst.jus.br>).

Certidão emitida gratuitamente.

INFORMAÇÃO IMPORTANTE

Do Banco Nacional de Devedores Trabalhistas constam os dados necessários à identificação das pessoas naturais e jurídicas inadimplentes perante a Justiça do Trabalho quanto às obrigações estabelecidas em sentença condenatória transitada em julgado ou em acordos judiciais trabalhistas, inclusive no concernente aos recolhimentos previdenciários, a honorários, a custas, a emolumentos ou a recolhimentos determinados em lei; ou decorrentes de execução de acordos firmados perante o Ministério Público do Trabalho, Comissão de Conciliação Prévia ou demais títulos que, por disposição legal, contiver força executiva.

Voltar

Imprimir



Certificado de Regularidade do FGTS - CRF

Inscrição: 51.111.966/0001-37

Razão

INOVA ORTOPEDIA LTDA

Social:

Endereço:

RUA LONDRINA / CENTRO / CASCAVEL / PR / 85812-049

A Caixa Econômica Federal, no uso da atribuição que lhe confere o Art. 7, da Lei 8.036, de 11 de maio de 1990, certifica que, nesta data, a empresa acima identificada encontra-se em situação regular perante o Fundo de Garantia do Tempo de Serviço - FGTS.



O presente Certificado não servirá de prova contra cobrança de quaisquer débitos referentes a contribuições e/ou encargos devidos, decorrentes das obrigações com o FGTS.

Validade: 16/04/2025 a 15/05/2025

Certificação Número: 2025041607016177266990

Informação obtida em 25/04/2025 14:01:53

A utilização deste Certificado para os fins previstos em Lei esta condicionada a verificação de autenticidade no site da Caixa:
www.caixa.gov.br

RECEBEMOS DE SUPRIMED COM. MATERIAIS HOSP. LTDA, OS PRODUTOS CONSTANTES DA NOTA FISCAL ELETRÔNICA INDICADA AO LADO						NF-e							
DATA DE RECEBIMENTO		IDENTIFICAÇÃO E ASSINATURA DO RECEBEDOR				Nº 001667							
						SÉRIE: 1							
INOVA ORTOPEDIA LTDA.  RUA TOM JOBIM, 77 BAIRRO - COUNTRY CASCAVEL - PR - 85.813-410			DANFE DOCUMENTO AUXILIAR DA NOTA FISCAL ELETRÔNICA 0 - ENTRADA 1 - SAÍDA 1 Nº 001667 SÉRIE 1 FOLHA 1 of 1		 41250551119660001375500100								
NATUREZA DA OPERAÇÃO *VENDA			PROTOCOLO DE AUTORIZAÇÃO DE USO 141250143902686 06/05/2025 14:56:31										
INSCRIÇÃO ESTADUAL 91010267-25		INSCR. ESTADUAL DO SUBST. TRIBUT.			CNPJ 51.111.966/0001-37								
DESTINATÁRIO / REMETENTE													
NOME / RAZÃO SOCIAL INSTITUTO DE DESENVOLVIMENTO ENSINO E ASSISTENCIA A SAUDE				C.N.P.J./C.P.F. 24.006.302/0026-93		DATA DA EMISSÃO 06/05/2025							
ENDEREÇO RUA DA UNIAO, 751			BAIRRO / DISTRITO JARDIM COOPAGRO		CEP 85902532		DATA ENTRADA/SAÍDA 06/05/2025						
MUNICÍPIO TOLEDO		FONE / FAX		UF PR	INSCRIÇÃO ESTADUAL ISENTO		HORA DA SAÍDA 14:57						
FATURA / DUPLICATA													
166//1	05/07/2025		148,40										
CÁLCULO DO IMPOSTO													
BASE DE CÁLCULO DO I.C.M.S.		VALOR DO I.C.M.S.		BASE DE CÁLCULO I.C.M.S. S.T.		VALOR DO I.C.M.S. SUBSTITUIÇÃO							
0,00		0,00				VALOR TOTAL DOS PRODUTOS 240,44							
VALOR DO FRETE	VALOR DO SEGURO	DESCONTO		OUTRAS DESPESAS ACESSÓRIAS	VALOR TOTAL DO I.P.I.	VALOR TOTAL DA NOTA							
		92,04		0,00	0,00	148,40							
TRANSPORTADOR / VOLUMES TRANSPORTADOS													
NOME / RAZÃO SOCIAL				FRETE POR CONTA 0 - EMITENTE 1 - DESTINATÁRIO	CÓDIGO ANTT	PLACA DO VEÍCULO	UF						
ENDEREÇO				MUNICÍPIO			UF						
QUANTIDADE	ESPECIE	MARCA	NUMERO	PESO BRUTO		PESO LIQUIDO							
0													
DADOS DOS PRODUTOS / SERVIÇOS													
CÓDIGO	DESCRIÇÃO DOS PRODUTOS/SERVIÇOS	QTD	NCM/SH	CSOSN	CFOP	UNID	QUANT	VL R UNIT	VL R TOT	BASE ICMS	VL R ICMS	VALOR I	ALÍQUOTAS ICMS IPI
20414	PARAFUSO CORTICAL 3,5 P. 1,25 14MM Cód. Fabricante - 20414 Cód. RMS - 80057410010 CNPJ Fabr. - 72.763.733/0001-99 Lote - 8993/24 Val.Lote - INDETERMINADA	8993/24	9021.10.20	10	5,102	UN	2	15,34	30,68		0,00	0,00	0 0
20416	PARAFUSO CORTICAL 3,5 P. 1,25 16MM Cód. Fabricante - 20416 Cód. RMS - 80057410010 CNPJ Fabr. - 72.763.733/0001-99 Lote - 8553/24 Val.Lote - INDETERMINADA	8553/24	9021.10.20	10	5,102	UN	1	15,34	15,34		0,00	0,00	0 0
20418	PARAFUSO CORTICAL 3,5 P. 1,25 18MM Cód. Fabricante - 20418 Cód. RMS - 80057410010 CNPJ Fabr. - 72.763.733/0001-99 Lote - 01974/25 Val.Lote - INDETERMINADA	01974/25	9021.10.20	10	5,102	UN	1	15,34	15,34		0,00	0,00	0 0
20420	PARAFUSO CORTICAL 3,5 P. 1,25 20MM Cód. Fabricante - 20420 Cód. RMS - 80057410010 CNPJ Fabr. - 72.763.733/0001-99 Lote - 1381/24 Val.Lote - INDETERMINADA	1381/24	9021.10.20	10	5,102	UN	2	15,34	30,68		0,00	0,00	0 0
60206	PLACA 1/3 TUBULAR 73MM COMP 06 FUROs Cód. Fabricante - 60206 Cód. RMS - 80057410012 CNPJ Fabr. - 72.763.733/0001-99 Lote - 2121/24 Val.Lote - INDETERMINADA	2121/24	9021.10.20	10	5,102	UN	1	148,40	148,40		0,00	0,00	0 0
 Kherstin Melissa S. Dresch Diretora Geral IDEAS - Instituto de Desenvolvimento, Ensino e Assistência à Saúde				Certifico que o MATERIAL/SERVIÇO constante neste documento foi RECEBIDO/PRESTADO e aceito Em <u>08/05/25</u>									
				Assinatura Nome: Jessica Rocha Maciel Cargo: Enfermeira COREN-PR 533 682									
CÁLCULO DO ISSQN													
INSCRIÇÃO MUNICIPAL		VALOR TOTAL DOS SERVIÇOS		BASE DE CÁLCULO DO ISSQN		VALOR DO ISSQN							
DADOS ADICIONAIS													
INFORMAÇÕES COMPLEMENTARES				RESERVADO AO FISCO									

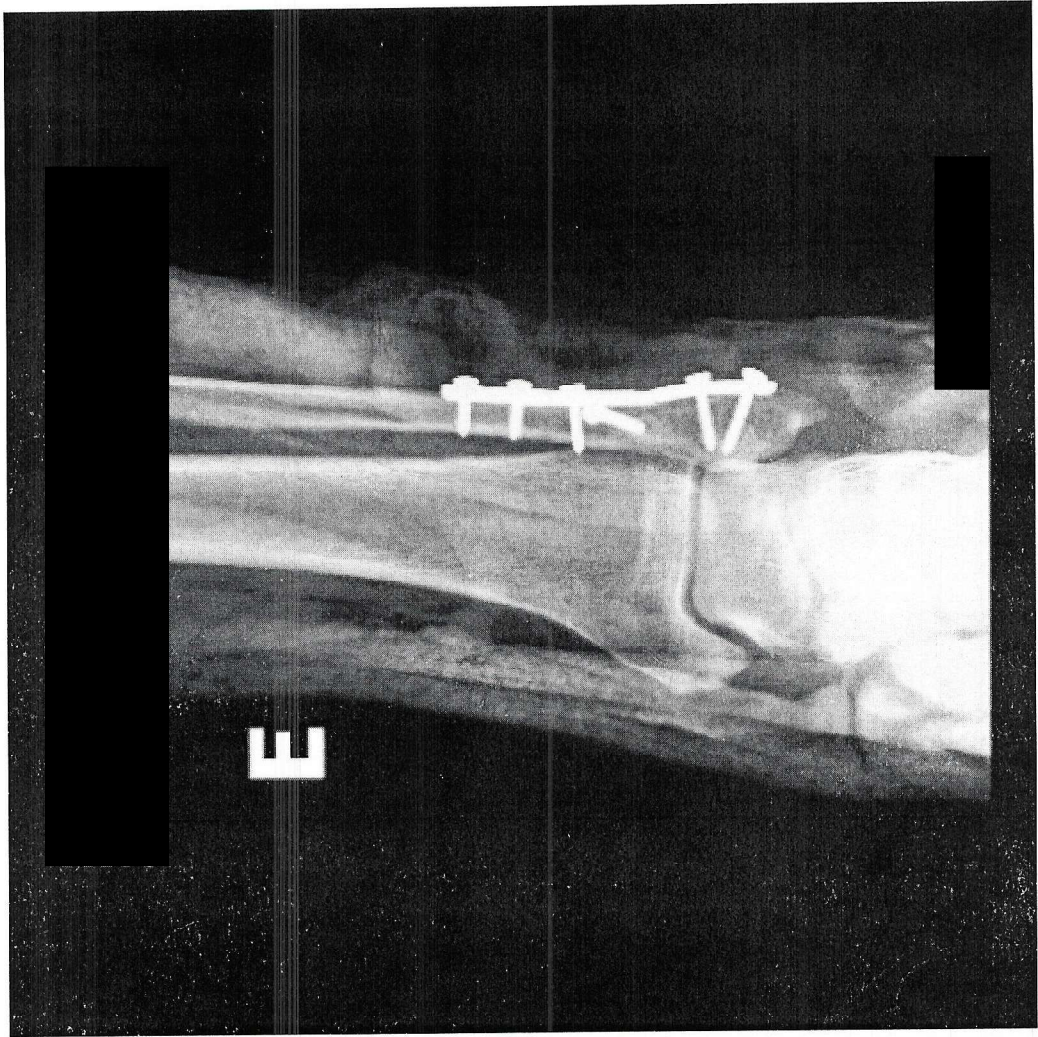

Documento de Entrada

Fornecedor 34463 INOVA ORTOPEdia LTDA
 CNPJ/CPF : 51.111.966/0001-37
 Número : 1667
 Tipo NOTA FISCAL Nr. 1
 VI. Frete : 0,00 VI. Total : 148,40
 Obsrv.:
 Insc Est.: 9101026725
 Emissão: 06/05/2025 Usuário: WESLEY TEODOSIO DA SILVA MORAIS
 % ICMS : 0,00 % Desc : 92,04 % Desc:38,27 VI. Acréscimo: 0,00

Duplicatas

Parcela	Vencimento	Valor	Parcela	Valor	Vencimento	Valor
01	05/07/2025	148,40				

Entradas de Produtos

Código: 00176593 Estoque : 353 HRT - OPME CONSIGNADO Doc Ent: NOTA FISCAL
 Fornecedor: 34463 INOVA ORTOPEdia LTDA CNPJ/CP 51.111.966/0001-37 Nr Doc: 1667 Entrada: 08/05/2025 09:48
 Tp Doc: NOTA FISCAL Nr. Série: 1 Emissão: 06/05/2025 Usuário: WESLEY TEODOSIO DA SILVA
 Atu Preço: SIM Entrega: TOTAL VI Total: 148,40 % Desc: 38,27 VI Desc:92,04 VI Acréscimo:0,00
 % ICMS: 0,00 VI ICMS:0,00 Setor de aplicação direta : **Nº Empenho:**
 Nr. Processo: Nr. Empenho: Qtd. Parcelas: **Ord Compra:** 1625641

Tipo Frete: CIF Fornecedor:
 Dt Vecto: Portacor:
 Motivo do Acerto

VI Frete: 0,00 % Frete: 0,00
 Nr Conhecimento:

Itens de Produtos

Produto	Sic	Unidade	Quant	VI Unitário	VI Real	VI Total	% IPI	VI IPI	% Desc	VI Desc	Lote	Qt Ent	Validade	Marca
6404 - PLACA 1/3 TUBO 6 FUROS PFB (C)		UNIDADE	1,0000	148,4000	91,5800	148,40	0,00	0,00	0,00	0,00	0,00	1,0000	31/12/2099	
20046 - PARAFUSO CORTICAL PASSO 3,5 x 1,25 18 (C)		UNIDADE	1,0000	15,3400	9,4700	15,34	0,00	0,00	0,00	0,00				
20047 - PARAFUSO CORTICAL PASSO 3,5 x 1,25 16 (C)		UNIDADE	1,0000	15,3400	9,4700	15,34	0,00	0,00	0,00	0,00				
20048 - PARAFUSO CORTICAL PASSO 3,5 x 1,25 14 (C)		UNIDADE	2,0000	15,3400	9,4700	30,68	0,00	0,00	0,00	0,00				
20117 - PARAFUSO CORTICAL PASSO 3,5 X 1,25 20 (C)		UNIDADE	2,0000	15,3400	9,4700	30,68	0,00	0,00	0,00	0,00				

Total do(s) Produto(s) : 240,44
 Total do(s) Custo(s) : 148,40

Wesley Teodosio
 Andréa Cassia Verinck
 Auxiliar de Compras
 IDEAS-INST DESEN ENS ASS SAUDE

Jessica Rocha Maciel
 Enfermeira
 COREN-PR 533-682

Responsável Pela Entrada

Encarregado do Setor



MINISTÉRIO DA FAZENDA
Secretaria da Receita Federal do Brasil
Procuradoria-Geral da Fazenda Nacional

**CERTIDÃO POSITIVA COM EFEITOS DE NEGATIVA DE DÉBITOS RELATIVOS AOS TRIBUTOS
FEDERAIS E À DÍVIDA ATIVA DA UNIÃO**

Nome: INOVA ORTOPEDIA LTDA
CNPJ: 51.111.966/0001-37

Ressalvado o direito de a Fazenda Nacional cobrar e inscrever quaisquer dívidas de responsabilidade do sujeito passivo acima identificado que vierem a ser apuradas, é certificado que:

1. constam débitos administrados pela Secretaria da Receita Federal do Brasil (RFB) com exigibilidade suspensa nos termos do art. 151 da Lei nº 5.172, de 25 de outubro de 1966 - Código Tributário Nacional (CTN), ou objeto de decisão judicial que determina sua desconsideração para fins de certificação da regularidade fiscal, ou ainda não vencidos; e
2. constam nos sistemas da Procuradoria-Geral da Fazenda Nacional (PGFN) débitos inscritos em Dívida Ativa da União (DAU) com exigibilidade suspensa nos termos do art. 151 do CTN, ou garantidos mediante bens ou direitos, ou com embargos da Fazenda Pública em processos de execução fiscal, ou objeto de decisão judicial que determina sua desconsideração para fins de certificação da regularidade fiscal.

Conforme disposto nos arts. 205 e 206 do CTN, este documento tem os mesmos efeitos da certidão negativa.

Esta certidão é válida para o estabelecimento matriz e suas filiais e, no caso de ente federativo, para todos os órgãos e fundos públicos da administração direta a ele vinculados. Refere-se à situação do sujeito passivo no âmbito da RFB e da PGFN e abrange inclusive as contribuições sociais previstas nas alíneas 'a' a 'd' do parágrafo único do art. 11 da Lei nº 8.212, de 24 de julho de 1991.

A aceitação desta certidão está condicionada à verificação de sua autenticidade na Internet, nos endereços <<http://rfb.gov.br>> ou <<http://www.pgfn.gov.br>>.

Certidão emitida gratuitamente com base na Portaria Conjunta RFB/PGFN nº 1.751, de 2/10/2014.

Emitida às 09:06:15 do dia 07/04/2025 <hora e data de Brasília>.

Válida até 04/10/2025.

Código de controle da certidão: **4E85.37F4.E0C0.313E**

Qualquer rasura ou emenda invalidará este documento.



Estado do Paraná
Secretaria de Estado da Fazenda
Receita Estadual do Paraná

Certidão Negativa
de Débitos Tributários e de Dívida Ativa Estadual
Nº 036830283-27

Certidão fornecida para o CNPJ/MF: **51.111.966/0001-37**

Nome: **INOVA ORTOPEDIA LTDA**

Ressalvado o direito da Fazenda Pública Estadual inscrever e cobrar débitos ainda não registrados ou que venham a ser apurados, certificamos que, verificando os registros da Secretaria de Estado da Fazenda, constatamos não existir pendências em nome do contribuinte acima identificado, nesta data.

Obs.: Esta Certidão engloba todos os estabelecimentos da empresa e refere-se a débitos de natureza tributária e não tributária, bem como ao descumprimento de obrigações tributárias acessórias.

Válida até 16/09/2025 - Fornecimento Gratuito

A autenticidade desta certidão deverá ser confirmada via Internet
www.fazenda.pr.gov.br

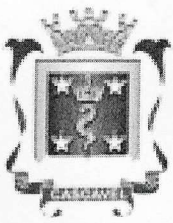

ESTADO DO PARANÁ
PREFEITURA MUNICIPAL DE CASCAVEL
SECRETARIA MUNICIPAL DE FINANÇAS



CERTIDÃO NEGATIVA DE DÉBITOS
Nº 58812/2025

A presente Certidão é VÁLIDA até 14 de julho de 2025.

[CONTRIBUINTE]

Código:	800735706	
Nome/Razão:	INOVA ORTOPEDIA LTDA	
CNPJ/CPF:	51.111.966/0001-37	
Endereço:	RUA TOM JOBIM, 77	
Complemento:		
Bairro:	COUNTRY	CEP: 85.813-410
Cidade:	Cascavel - PR	

[REQUERENTE]

Código:	800735706
Nome/Razão:	INOVA ORTOPEDIA LTDA
CNPJ/CPF:	51.111.966/0001-37

[FINALIDADE]

Licitação

[INFORMAÇÕES ADICIONAIS]

--

Certificamos que na presente data INEXISTEM débitos incidentes sobre o sujeito passivo acima identificado.

Esta certidão compreende todos os débitos imobiliários e mobiliários, tributários ou não, inscritos ou não em Dívida Ativa, administrados pela Secretaria Municipal de Finanças de Cascavel (SEFIN), tais como Imposto Predial e Territorial Urbano – IPTU, Imposto sobre a Transmissão de Bens Imóveis – ITBI, Contribuição de Melhoria, Taxa de Coleta de Lixo, Contribuição de Iluminação Pública – CIP incidente sobre lotes vagos, Taxa de Proteção a Desastres, Taxas de Expediente, Multas de Regularização de Obras, Autos de Infração da Secretaria Municipal de Meio Ambiente, Imposto Sobre Serviços – ISS, Taxa de Verificação de Regular Funcionamento, Taxa de Licença Sanitária, Taxa de Localização e Funcionamento, Autos de Infração do PROCON e demais débitos para com esta municipalidade.

Fica ressalvado o direito de a Fazenda Pública lançar, cobrar e inscrever quaisquer dívidas de responsabilidade do sujeito passivo acima identificado que vierem a ser apuradas posteriormente, mesmo referentes a períodos anteriores ou compreendido nesta certidão.

Cascavel, 14 de abril de 2025.

A autenticidade desta certidão deverá ser confirmada na página da Prefeitura:
<https://cascavel.atende.net/#/tipo/servico/valor/31/padrao/1/load/0>
Código de Autenticidade: WGT211207-000-ZVSLQNXVYDUTMP-5

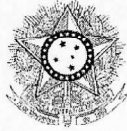

PODER JUDICIÁRIO
JUSTIÇA DO TRABALHO

CERTIDÃO NEGATIVA DE DÉBITOS TRABALHISTAS

Nome: INOVA ORTOPEDIA LTDA (MATRIZ E FILIAIS)
CNPJ: 51.111.966/0001-37
Certidão n°: 2984794/2025
Expedição: 16/01/2025, às 10:37:39
Validade: 15/07/2025 - 180 (cento e oitenta) dias, contados da data de sua expedição.

Certifica-se que **INOVA ORTOPEDIA LTDA (MATRIZ E FILIAIS)**, inscrito(a) no CNPJ sob o n° **51.111.966/0001-37**, **NÃO CONSTA** como inadimplente no Banco Nacional de Devedores Trabalhistas.

Certidão emitida com base nos arts. 642-A e 883-A da Consolidação das Leis do Trabalho, acrescentados pelas Leis ns.º 12.440/2011 e 13.467/2017, e no Ato 01/2022 da CGJT, de 21 de janeiro de 2022. Os dados constantes desta Certidão são de responsabilidade dos Tribunais do Trabalho.

No caso de pessoa jurídica, a Certidão atesta a empresa em relação a todos os seus estabelecimentos, agências ou filiais.

A aceitação desta certidão condiciona-se à verificação de sua autenticidade no portal do Tribunal Superior do Trabalho na Internet (<http://www.tst.jus.br>).

Certidão emitida gratuitamente.

INFORMAÇÃO IMPORTANTE

Do Banco Nacional de Devedores Trabalhistas constam os dados necessários à identificação das pessoas naturais e jurídicas inadimplentes perante a Justiça do Trabalho quanto às obrigações estabelecidas em sentença condenatória transitada em julgado ou em acordos judiciais trabalhistas, inclusive no concernente aos recolhimentos previdenciários, a honorários, a custas, a emolumentos ou a recolhimentos determinados em lei; ou decorrentes de execução de acordos firmados perante o Ministério Público do Trabalho, Comissão de Conciliação Prévia ou demais títulos que, por disposição legal, contiver força executiva.



Certificado de Regularidade do FGTS - CRF

Inscrição: 51.111.966/0001-37
Razão Social: INOVA ORTOPEDIA LTDA
Endereço: RUA LONDRINA / CENTRO / CASCAVEL / PR / 85812-049

A Caixa Econômica Federal, no uso da atribuição que lhe confere o Art. 7, da Lei 8.036, de 11 de maio de 1990, certifica que, nesta data, a empresa acima identificada encontra-se em situação regular perante o Fundo de Garantia do Tempo de Serviço - FGTS.



O presente Certificado não servirá de prova contra cobrança de quaisquer débitos referentes a contribuições e/ou encargos devidos, decorrentes das obrigações com o FGTS.

Validade: 05/05/2025 a 03/06/2025

Certificação Número: 2025050506096177266921

Informação obtida em 19/05/2025 10:25:56

A utilização deste Certificado para os fins previstos em Lei esta condicionada a verificação de autenticidade no site da Caixa: **www.caixa.gov.br**

RECEBEMOS DE SUPRIMED COM. MATERIAIS HOSP. LTDA, OS PRODUTOS CONSTANTES DA NOTA FISCAL ELETRÔNICA INDICADA AO LADO						NF-e							
DATA DE RECEBIMENTO		IDENTIFICAÇÃO E ASSINATURA DO RECEBEDOR				Nº 001668							
						SÉRIE: 1							
INOVA ORTOPEDIA LTDA.  RUA TOM JOBIM, 77 BAIRRO - COUNTRY CASCAVEL - PR - 85.813-410			DANFE DOCUMENTO AUXILIAR DA NOTA FISCAL ELETRÔNICA 0 - ENTRADA 1 - SAÍDA 1 Nº 001668 SÉRIE 1 FOLHA 1 of 1		 41250551119660001375500100								
NATUREZA DA OPERAÇÃO *VENDA				PROTOCOLO DE AUTORIZAÇÃO DE USO 141250143908059 06/05/2025 14:58:53									
INSCRIÇÃO ESTADUAL 91010267-25		INSCR. ESTADUAL DO SUBST. TRIBUT.		CNPJ 51.111.966/0001-37									
DESTINATÁRIO / REMETENTE													
NOME / RAZÃO SOCIAL INSTITUTO DE DESENVOLVIMENTO ENSINO E ASSISTENCIA A SAUDE				C.N.P.J./C.P.F. 24.006.302/0026-93		DATA DA EMISSÃO 06/05/2025							
ENDEREÇO RUA DA UNIAO, 751		BAIRRO / DISTRITO JARDIM COOPAGRO		CEP 85902532		DATA ENTRADA/SAÍDA 06/05/2025							
MUNICÍPIO TOLEDO		FONE / FAX		UF PR		INSCRIÇÃO ESTADUAL ISENTO							
						HORA DA SAÍDA 14:59							
FATURA / DUPLICATA													
1668/1		05/07/2025		148,40									
CÁLCULO DO IMPOSTO													
BASE DE CÁLCULO DO I.C.M.S. 0,00		VALOR DO I.C.M.S. 0,00		BASE DE CÁLCULO I.C.M.S. S.T.		VALOR DO I.C.M.S. SUBSTITUIÇÃO							
						VALOR TOTAL DOS PRODUTOS 252,81							
VALOR DO FRETE		VALOR DO SEGURO		DESCONTO 104,41		OUTRAS DESPESAS ACESSÓRIAS 0,00							
						VALOR TOTAL DO I.P.I. 0,00							
						VALOR TOTAL DA NOTA 148,40							
TRANSPORTADOR / VOLUMES TRANSPORTADOS													
NOME / RAZÃO SOCIAL				FRETE POR CONTA 0 - EMITENTE 1 - DESTINATÁRIO 0		CÓDIGO ANTT							
ENDEREÇO				MUNICÍPIO		PLACA DO VEÍCULO							
QUANTIDADE 0				ESPECIE		MARCA							
				NUMERO		PESO BRUTO							
						PESO LÍQUIDO							
DADOS DOS PRODUTOS / SERVIÇOS													
CÓDIGO	DESCRIÇÃO DOS PRODUTOS/SERVIÇOS	Lote	NCM/SH	CSOSN	CFOP	UNID.	QUANT	VLR UNIT	VLR TOT	BASE ICMS	VLR ICMS	VALOR IPI	ALIQUOTAS ICMS IPI
20416	PARAFUSO CORTICAL 3,5 P. 1,25 16MM Cód. Fabricante - 20416 Cód. RMS - 80057410010 CNPJ Fabr. - 72.763.733/0001-99 Lote - 811/24 Val.Lote - INDETERMINADA	7811/24	9021.10.20	10	5,102	UN	2	15,34	30,68		0,00	0,00	0 0
20418	PARAFUSO CORTICAL 3,5 P. 1,25 18MM Cód. Fabricante - 20418 Cód. RMS - 80057410010 CNPJ Fabr. - 72.763.733/0001-99 Lote - 082/24 Val.Lote - INDETERMINADA	1082/24	9021.10.20	10	5,102	UN	2	15,34	30,68		0,00	0,00	0 0
0702030694	PARAFUSO CORTICAL 3,5X50MM Cód. Fabricante - 3008.35.050 Cód. Convênio - 0702030694 Cód. RMS - 80128580096 CNPJ Fabr. - 58.526.047/0001-73 Lote - 21091274 Val.Lote - INDETERMINADA	21091274	9021.10.20	10	5,102	UN	1	15,34	15,34		0,00	0,00	0 0
20820	PARAFUSO ESPONJOSO 4.0 20MM COMP. 8MM ROS Cód. Fabricante - 20820 Cód. RMS - 80057410008 CNPJ Fabr. - 72.763.733/0001-99 Lote - 00037/25 Val.Lote - INDETERMINADA	00037/25	9021.10.20	10	5,102	UN	1	27,71	27,71		0,00	0,00	0 0
60206	PLACA 1/3 TUBULAR 73MM COMP 06 FUROS Cód. Fabricante - 60206 Cód. RMS - 80057410012 CNPJ Fabr. - 72.763.733/0001-99 Lote - 8437/23 Val.Lote - INDETERMINADA	8437/23	9021.10.20	10	5,102	UN	1	148,40	148,40		0,00	0,00	0 0
Certifico que o MATERIAL/SERVIÇO constante neste documento foi RECEBIDO/PRESTADO e aceito Em <u>08/05/25</u> Assinatura Nome: <u>Jéssica Rocha Maciel</u> Cargo: <u>Enfermeira COREN-PR 533-682</u>								Kherstin Melisse S. Dresch Diretora Geral IDEAS - Instituto de Desenvolvimento, Ensino e Assistência à Saúde					
CÁLCULO DO ISSQN													
INSCRIÇÃO MUNICIPAL		VALOR TOTAL DOS SERVIÇOS		BASE DE CÁLCULO DO ISSQN		VALOR DO ISSQN							
DADOS ADICIONAIS													
INFORMAÇÕES COMPLEMENTARES						RESERVADO AO FISCO							

08/05/25 14:59:25 20019

001625650

Aviso de Cirurgia : 00142903 Data : 02/05/2025 07:49
Centro Cirurgico : HRT - CENTRO CIRURGICO
Sala : 44 SALA 06

Tipo : Internação
Exame : Não
U.T.I : Não

Paciente : 00980621 [REDACTED]
Data : 02/05/2025 Atendimento : 2646651
Hora Prev. Inicial : 07:00 Hora Real Inicial : ____:____
Hora Prev. Final : 08:29 Hora Real Final : ____:____

Nascimento : [REDACTED]
Telefone : [REDACTED]
Tipo Sanguíneo :

A Seguir :
Acomodação : ENFERMARIA (MAIS DE 4 LEITOS)
Pediatria :
OBS :

Leito : ENF 11-A



Tipo(s) de Anestesia(s)

5 RAQUI ANESTESIA

Cirurgia

1099 FRATURA TORNOZELO

Observação

Orientação

Preparo

Procedimentos

Convênio

0408050578 TRATAMENTO CIRÚRGICO DE FRATURA DO TORNOZELO UNIMAL

SUS - INTERNACAO

Equipe Médica

CRM

CIRURGIAO 85300 JOAO VIANNEI EFFTING JUNIOR

44330

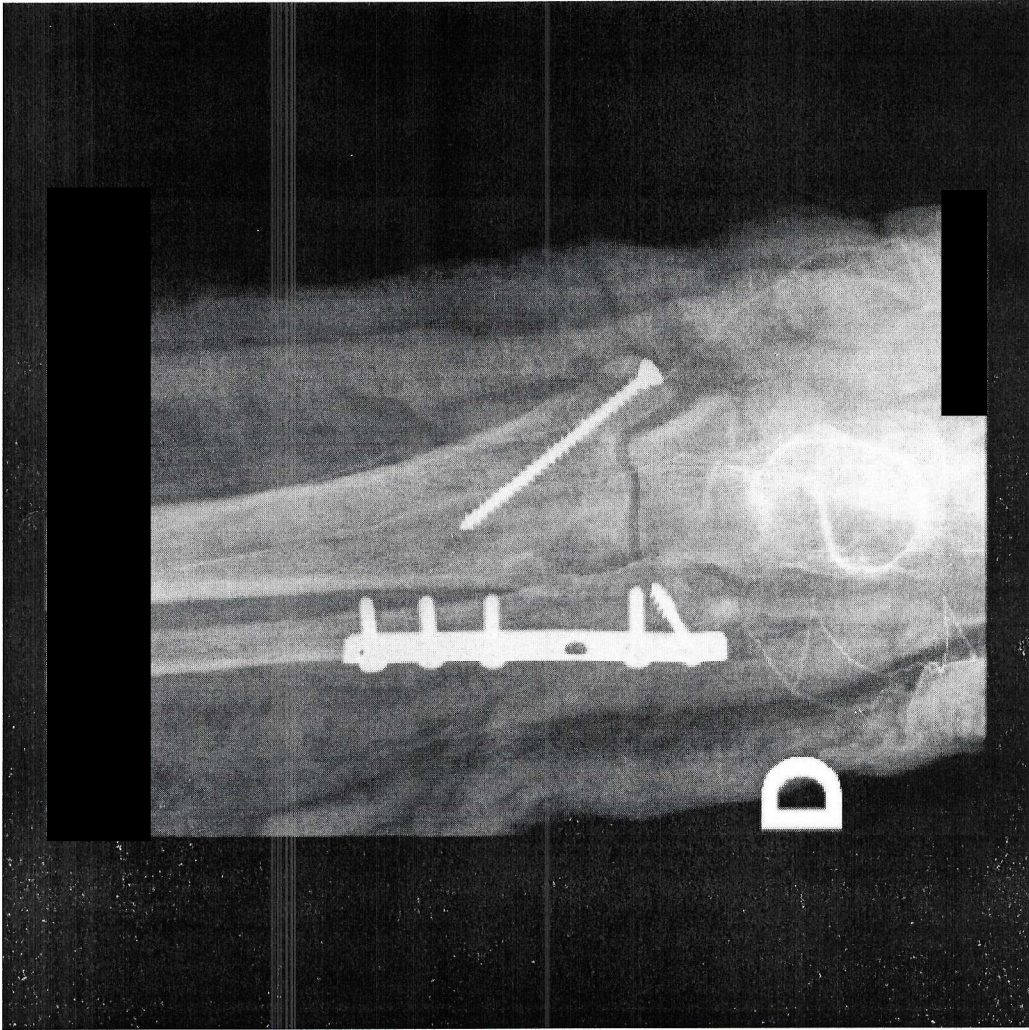

Documento de Entrada

Fornecedor: 34463 INOVA ORTOPEdia LTDA
 CNPJ/CPF: 51.111.966/0001-37
 Número: 1668
 Tipo: NOTA FISCAL Nr. 1
 VI. Frete: 0,00 VI. Total: 148,40
 Observ.:
 Insc Est.: 9101026725
 Emissão: 06/05/2025
 Usuário: WESLEY TEODOSIO DA SILVA MORAIS
 % Desc: 0,00 % ICMS: 0,00
 % Desc: 41,29 % Acréscimo: 0,00

Duplicatas

Parcela	Vencimento	Valor	Parcela	Valor	Vencimento	Valor
01	05/07/2025	148,40				

Entradas de Produtos

Código: 00176605 Estoque: 353 HRT - OPME CONSIGNADO
 Fornecedor: 34463 INOVA ORTOPEdia LTDA
 Tp Doc: NOTA FISCAL Nr. Série: 1
 Atu Preço: SIM Entrega: TOTAL
 % ICMS: 0,00 VI ICMS: 0,00
 Nr. Processo: Nr. Empenho:
 Doc Ent: NOTA FISCAL
 Nr Doc: 1668 Entrada: 08/05/2025 10:06
 Usuário: WESLEY TEODOSIO DA SILVA
 % Desc: 41,29 VI Desc: 104,41 VI Acréscimo: 0,00
Ord Compra: 1625650 N° Empenho:

Tipo Frete: CIF Fornecedor:
 Dt Vecio: Portador:
 Motivo do Acerto
 Nr. Conhecimento:
 VI Frete: 0,00 % Frete: 0,00

Itens de Produtos

Produto	Sic	Unidade	Quant	VI Unitário	VI Real	VI Total	% IPI	VI IPI	% Desc	VI Desc	Lote	Qt Ent	Validade	Marca
2261 - PARAFUSO ESPONJOSO 4,0 X 20 (C)		UNIDADE	1,0000	27,7100	16,2700	27,71	0,00	0,00	0,00	0,00	00037/25	1,0000	31/12/2099	
6404 - PLACA 1/3 TUBO 6 FUROS PFB (C)		UNIDADE	1,0000	148,4000	87,1100	148,40	0,00	0,00	0,00	0,00	8437/23	1,0000	31/12/2099	
18207 - PARAFUSO CORT 3,5X50 MM		UNIDADE	1,0000	15,3400	9,0000	15,34	0,00	0,00	0,00	0,00				
20046 - PARAFUSO CORTICAL PASSO 3,5 x 1,25 18 (C)		UNIDADE	2,0000	15,3400	9,0050	30,68	0,00	0,00	0,00	0,00				
20047 - PARAFUSO CORTICAL PASSO 3,5 x 1,25 16 (C)		UNIDADE	2,0000	15,3400	9,0050	30,68	0,00	0,00	0,00	0,00				

Total do(s) Produto(s) : 252,81
 Total do(s) Custo(s) : 148,40

Kherstin
 Kherstin Melissa S. Dresch
 Diretora Geral
 IDEAS - Instituto de Desenvolvimento,
 Ensino e Assistência à Saúde

Andréa Cassia Verlinck
 Andréa Cassia Verlinck
 Auxiliar de Compras
 IDEAS - INST DESENV ENS ASS SAÚDE
 Responsável Pela Entrada

Jessica Rocha Marçal
 Jessica Rocha Marçal
 Enfermeira
 COREN-PR-533-682
 Encarregado do Setor



MINISTÉRIO DA FAZENDA
Secretaria da Receita Federal do Brasil
Procuradoria-Geral da Fazenda Nacional

**CERTIDÃO POSITIVA COM EFEITOS DE NEGATIVA DE DÉBITOS RELATIVOS AOS TRIBUTOS
FEDERAIS E À DÍVIDA ATIVA DA UNIÃO**

Nome: INOVA ORTOPEDIA LTDA
CNPJ: 51.111.966/0001-37

Ressalvado o direito de a Fazenda Nacional cobrar e inscrever quaisquer dívidas de responsabilidade do sujeito passivo acima identificado que vierem a ser apuradas, é certificado que:

1. constam débitos administrados pela Secretaria da Receita Federal do Brasil (RFB) com exigibilidade suspensa nos termos do art. 151 da Lei nº 5.172, de 25 de outubro de 1966 - Código Tributário Nacional (CTN), ou objeto de decisão judicial que determina sua desconsideração para fins de certificação da regularidade fiscal, ou ainda não vencidos; e
2. constam nos sistemas da Procuradoria-Geral da Fazenda Nacional (PGFN) débitos inscritos em Dívida Ativa da União (DAU) com exigibilidade suspensa nos termos do art. 151 do CTN, ou garantidos mediante bens ou direitos, ou com embargos da Fazenda Pública em processos de execução fiscal, ou objeto de decisão judicial que determina sua desconsideração para fins de certificação da regularidade fiscal.

Conforme disposto nos arts. 205 e 206 do CTN, este documento tem os mesmos efeitos da certidão negativa.

Esta certidão é válida para o estabelecimento matriz e suas filiais e, no caso de ente federativo, para todos os órgãos e fundos públicos da administração direta a ele vinculados. Refere-se à situação do sujeito passivo no âmbito da RFB e da PGFN e abrange inclusive as contribuições sociais previstas nas alíneas 'a' a 'd' do parágrafo único do art. 11 da Lei nº 8.212, de 24 de julho de 1991.

A aceitação desta certidão está condicionada à verificação de sua autenticidade na Internet, nos endereços <<http://rfb.gov.br>> ou <<http://www.pgfn.gov.br>>.

Certidão emitida gratuitamente com base na Portaria Conjunta RFB/PGFN nº 1.751, de 2/10/2014.

Emitida às 09:06:15 do dia 07/04/2025 <hora e data de Brasília>.

Válida até 04/10/2025.

Código de controle da certidão: **4E85.37F4.E0C0.313E**

Qualquer rasura ou emenda invalidará este documento.



Estado do Paraná
Secretaria de Estado da Fazenda
Receita Estadual do Paraná

Certidão Negativa
de Débitos Tributários e de Dívida Ativa Estadual
Nº 036830283-27

Certidão fornecida para o CNPJ/MF: **51.111.966/0001-37**

Nome: **INOVA ORTOPEDIA LTDA**

Ressalvado o direito da Fazenda Pública Estadual inscrever e cobrar débitos ainda não registrados ou que venham a ser apurados, certificamos que, verificando os registros da Secretaria de Estado da Fazenda, constatamos não existir pendências em nome do contribuinte acima identificado, nesta data.

Obs.: Esta Certidão engloba todos os estabelecimentos da empresa e refere-se a débitos de natureza tributária e não tributária, bem como ao descumprimento de obrigações tributárias acessórias.

Válida até 16/09/2025 - Fornecimento Gratuito

A autenticidade desta certidão deverá ser confirmada via Internet
www.fazenda.pr.gov.br

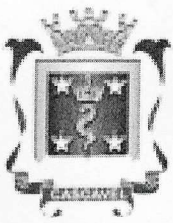

ESTADO DO PARANÁ
PREFEITURA MUNICIPAL DE CASCAVEL
SECRETARIA MUNICIPAL DE FINANÇAS



CERTIDÃO NEGATIVA DE DÉBITOS
Nº 58812/2025

A presente Certidão é VÁLIDA até 14 de julho de 2025.

[CONTRIBUINTE]

Código:	800735706	
Nome/Razão:	INOVA ORTOPEDIA LTDA	
CNPJ/CPF:	51.111.966/0001-37	
Endereço:	RUA TOM JOBIM, 77	
Complemento:		
Bairro:	COUNTRY	CEP: 85.813-410
Cidade:	Cascavel - PR	

[REQUERENTE]

Código:	800735706
Nome/Razão:	INOVA ORTOPEDIA LTDA
CNPJ/CPF:	51.111.966/0001-37

[FINALIDADE]

Licitação

[INFORMAÇÕES ADICIONAIS]

--

Certificamos que na presente data INEXISTEM débitos incidentes sobre o sujeito passivo acima identificado.

Esta certidão compreende todos os débitos imobiliários e mobiliários, tributários ou não, inscritos ou não em Dívida Ativa, administrados pela Secretaria Municipal de Finanças de Cascavel (SEFIN), tais como Imposto Predial e Territorial Urbano – IPTU, Imposto sobre a Transmissão de Bens Imóveis – ITBI, Contribuição de Melhoria, Taxa de Coleta de Lixo, Contribuição de Iluminação Pública – CIP incidente sobre lotes vagos, Taxa de Proteção a Desastres, Taxas de Expediente, Multas de Regularização de Obras, Autos de Infração da Secretaria Municipal de Meio Ambiente, Imposto Sobre Serviços – ISS, Taxa de Verificação de Regular Funcionamento, Taxa de Licença Sanitária, Taxa de Localização e Funcionamento, Autos de Infração do PROCON e demais débitos para com esta municipalidade.

Fica ressalvado o direito de a Fazenda Pública lançar, cobrar e inscrever quaisquer dívidas de responsabilidade do sujeito passivo acima identificado que vierem a ser apuradas posteriormente, mesmo referentes a períodos anteriores ou compreendido nesta certidão.

Cascavel, 14 de abril de 2025.

A autenticidade desta certidão deverá ser confirmada na página da Prefeitura:
<https://cascavel.atende.net/#/tipo/servico/valor/31/padrao/1/load/0>
Código de Autenticidade: WGT211207-000-ZVSLQNXVYDUTMP-5

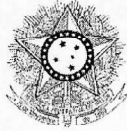

PODER JUDICIÁRIO
JUSTIÇA DO TRABALHO

CERTIDÃO NEGATIVA DE DÉBITOS TRABALHISTAS

Nome: INOVA ORTOPEDIA LTDA (MATRIZ E FILIAIS)
CNPJ: 51.111.966/0001-37
Certidão n°: 2984794/2025
Expedição: 16/01/2025, às 10:37:39
Validade: 15/07/2025 - 180 (cento e oitenta) dias, contados da data de sua expedição.

Certifica-se que **INOVA ORTOPEDIA LTDA (MATRIZ E FILIAIS)**, inscrito(a) no CNPJ sob o n° **51.111.966/0001-37**, **NÃO CONSTA** como inadimplente no Banco Nacional de Devedores Trabalhistas.

Certidão emitida com base nos arts. 642-A e 883-A da Consolidação das Leis do Trabalho, acrescentados pelas Leis ns.º 12.440/2011 e 13.467/2017, e no Ato 01/2022 da CGJT, de 21 de janeiro de 2022. Os dados constantes desta Certidão são de responsabilidade dos Tribunais do Trabalho.

No caso de pessoa jurídica, a Certidão atesta a empresa em relação a todos os seus estabelecimentos, agências ou filiais.

A aceitação desta certidão condiciona-se à verificação de sua autenticidade no portal do Tribunal Superior do Trabalho na Internet (<http://www.tst.jus.br>).

Certidão emitida gratuitamente.

INFORMAÇÃO IMPORTANTE

Do Banco Nacional de Devedores Trabalhistas constam os dados necessários à identificação das pessoas naturais e jurídicas inadimplentes perante a Justiça do Trabalho quanto às obrigações estabelecidas em sentença condenatória transitada em julgado ou em acordos judiciais trabalhistas, inclusive no concernente aos recolhimentos previdenciários, a honorários, a custas, a emolumentos ou a recolhimentos determinados em lei; ou decorrentes de execução de acordos firmados perante o Ministério Público do Trabalho, Comissão de Conciliação Prévia ou demais títulos que, por disposição legal, contiver força executiva.



Certificado de Regularidade do FGTS - CRF

Inscrição: 51.111.966/0001-37
Razão Social: INOVA ORTOPEDIA LTDA
Endereço: RUA LONDRINA / CENTRO / CASCAVEL / PR / 85812-049

A Caixa Econômica Federal, no uso da atribuição que lhe confere o Art. 7, da Lei 8.036, de 11 de maio de 1990, certifica que, nesta data, a empresa acima identificada encontra-se em situação regular perante o Fundo de Garantia do Tempo de Serviço - FGTS.



O presente Certificado não servirá de prova contra cobrança de quaisquer débitos referentes a contribuições e/ou encargos devidos, decorrentes das obrigações com o FGTS.

Validade: 05/05/2025 a 03/06/2025

Certificação Número: 2025050506096177266921

Informação obtida em 19/05/2025 10:25:56

A utilização deste Certificado para os fins previstos em Lei esta condicionada a verificação de autenticidade no site da Caixa: **www.caixa.gov.br**

RECEBEMOS DE SUPRIMED COM. MATERIAIS HOSP. LTDA, OS PRODUTOS CONSTANTES DA NOTA FISCAL ELETRÔNICA INDICADA AO LADO		NF-e											
DATA DE RECEBIMENTO	IDENTIFICAÇÃO E ASSINATURA DO RECEBEDOR		Nº 001669 SÉRIE: 1										
INOVA ORTOPEDIA LTDA.		DANFE DOCUMENTO AUXILIAR DA NOTA FISCAL ELETRÔNICA											
 RUA TOM JOBIM, 77 BAIRRO - COUNTRY CASCAVEL - PR - 85.813-410		 412505511119660001375500100000166											
NATUREZA DA OPERAÇÃO *VENDA		PROTOKOLO DE AUTORIZAÇÃO DE USO 141250143911194 06/05/2025 15:00:18											
INSCRIÇÃO ESTADUAL 91010267-25	INSCR. ESTADUAL DO SUBST. TRIBUT.	CNPJ 51.111.966/0001-37											
DESTINATÁRIO / REMETENTE													
NOME / RAZÃO SOCIAL INSTITUTO DE DESENVOLVIMENTO ENSINO E ASSISTENCIA A SAUDE		C.N.P.J./C.P.F. 24.006.302/0026-93	DATA DA EMISSÃO 06/05/2025										
ENDEREÇO RUA DA UNIAO, 751	BAIRRO / DISTRITO JARDIM COOPAGRO	CEP 85902532	DATA ENTRADA/SAÍDA 06/05/2025										
MUNICÍPIO TOLEDO	FONE / FAX	UF PR	INSCRIÇÃO ESTADUAL ISENTO										
FATURA / DUPLICATA													
1669/1	05/07/2025	5.270,17											
CÁLCULO DO IMPOSTO													
BASE DE CÁLCULO DO I.C.M.S. 0,00	VALOR DO I.C.M.S. 0,00	BASE DE CÁLCULO I.C.M.S. S.T.	VALOR DO I.C.M.S. SUBSTITUIÇÃO										
VALOR DO FRETE		VALOR DO SEGURO	DESCONTO										
OUTRAS DESPESAS ACESSÓRIAS 0,00		VALOR TOTAL DO I.P.I. 0,00	VALOR TOTAL DA NOTA 5.270,17										
TRANSPORTADOR / VOLUMES TRANSPORTADOS													
NOME / RAZÃO SOCIAL		FRETE POR CONTA 0 - EMITENTE 1 - DESTINATÁRIO	CÓDIGO ANTT										
ENDEREÇO		MUNICÍPIO	UF										
QUANTIDADE 0	ESPECIE	MARCA	NUMERO										
PESO BRUTO		PESO LÍQUIDO											
DADOS DOS PRODUTOS / SERVIÇOS													
CÓDIGO	DESCRIÇÃO DOS PRODUTOS/SERVIÇOS	Lote	NCM/SH	CSOSN	CFOP	UNID.	QUANT	VLR UNIT	VLR TOT	BASE ICMS	VLR ICMS	VALOR	ALÍQUOTAS ICMS IPI
5340.328.046	ACET. CIMENTADO MU TP - TR 28X46MM Cód. Fabricante - 5340.328.046 Cód. RMS - 10417940147 CNPJ Fabr. - 01.025.974/0001-92 Lote - 2501346920 Val.Lote - 30/03/2030	2501346920	9021.31.90	10;	5,102	UN	1	1200,00	1200,00		0,00	0,00	0 0
5119-045-001	ARRUELA PARA PARAFUSO CANUI ADO 4,5MM Cód. Fabricante - 5119-045-001 Cód. RMS - 80062900012 CNPJ Fabr. - 03.974.404/0001-74 Lote - 232314 Val.Lote - INDETERMINADA	232314	9021.10.20	10;	5,102	UN	3	8,05	24,15		0,00	0,00	0 0
04.04.07.2800	CABEÇA FEM INTER CONE 12/14 28MM COLO-2MM Cód. Fabricante - 04.04.07.28001 Cód. RMS - 10417940036 CNPJ Fabr. - 01.025.974/0001-92 Lote - 2410340158 Val.Lote - 30/11/2029	2410340158	9021.31.10	10;	5,102	UN	1	1000,00	1000,00		0,00	0,00	0 0
04.06.02.0000	CENTRALIZADOR DISTAL PROTESE FEMORAL MAXIMA - PMMA Cód. Fabricante - 04.06.02.00001 Cód. RMS - 10417940039 CNPJ Fabr. - 01.025.974/0001-92 Lote - 2408335047 Val.Lote - 30/08/2026	2408335047	9021.31.10	10;	5,102	UN	1	200,00	200,00		0,00	0,00	0 0
1099	CIMENTO OSSEO ACRILICO OSTEO-CLASS Cód. Fabricante - 1099 Cód. RMS - 10345500077 CNPJ Fabr. - 61.374.161/0001-30 Lote - 9053336 Val.Lote - 28/02/2027	9053336	9021.31.90	10;	5,102	UN	2	150,00	300,00		0,00	0,00	0 0
20446	PARAFUSO CORTICAL 3,5 P. 1,25 46MM Cód. Fabricante - 20446 Cód. RMS - 80057410010 CNPJ Fabr. - 72.763.733/0001-99 Lote - 2536/24 Val.Lote - INDETERMINADA	2536/24	9021.10.20	10;	5,102	UN	2	15,34	30,68		0,00	0,00	0 0
3008.35.050	PARAFUSO CORTICAL 3,5X50MM Cód. Fabricante - 3008.35.050 Cód. RMS - 80128580096 CNPJ Fabr. - 58.526.047/0001-73 Lote - 21091274 Val.Lote - INDETERMINADA	21091274	9021.10.20	10;	5,102	UN	1	15,34	15,34		0,00	0,00	0 0
04.30.02.3700	PROTESE FEMORAL MAXIMA 37,5MM CONE12/14 PRIMAR N°2 Cód. Fabricante - 04.30.02.37002 Cód. RMS - 10417940039 CNPJ Fabr. - 01.025.974/0001-92 Lote - 2408335176 Val.Lote - 30/09/2029	2408335176	9021.31.90	10;	5,102	UN	1	2500,00	2500,00		0,00	0,00	0 0
CALCULO DO ISSQN													
INSCRIÇÃO MUNICIPAL	VALOR TOTAL DOS SERVIÇOS	BASE DE CÁLCULO DO ISSQN	VALOR DO ISSQN										
DADOS ADICIONAIS			RESERVADO AO FISCO										
INFORMAÇÕES COMPLEMENTARES LOCAL: HOSPITAL REGIONAL DE TOLEDO Trib aprox RS: 708,84 Federal e 948,63 Estadual Fonte: IBPT B8217A			Certifico que o MATERIAL/SERVIÇO constante neste documento foi RECEBIDO/PRESTADO e aceito Em <u>08/05/25</u> Assinatura  Nome: Cargo:										

Kherstin Melissa S. Dresch
 Diretora Geral
 IDEAS - Instituto de Desenvolvimento,
 Ensino e Assistência à Saúde

COREN-PR 533-002

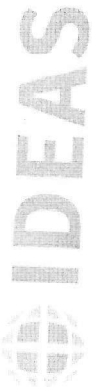

CONTROLE DE CONSIGNADOS

Paciente: [Redacted] Registro: [Redacted]
 Convênio: Dus Data da cirurgia: 03/05/25
 Fornecedor do material: Inova Médico: D. L. S. G.

Quantidade	Unidade	Descrição do material
01	01	cont. 3,5 x 50
02	02	cont. 3,5 x 46
03	03	ARMAS
01	01	FEMUR
01	01	ALFABULO
01	01	CABO FA
01	01	LEM FA ALTA
02	02	CONDILÓTIPO

BAUMER ORTOPEDIA Resp. Téc. Eng. Sérgio Yukio Kosaki
 CREA-SP Nº 0601577094

REF 1099
 CIMENTO OSSEO
 CIMENTO OSSEO ACRILICO OSTEO-CLASS
 OSTEO-CLASS
 OSTEO-CLASS ACRYLIC BONE CEMENT
 CEMENTO OSSEO ACRILICO OSTEO-CLASS
 CEMENTO OSSEO OSTEO-CLASS
 Tamanho / Size: 40g

009053336

7 899328 703402

Versão IU: 5.000
 ANVISA, MS nº 10345500077
 NBR ISO 9893
 Qt.: 1 (PC)
 2025-02
 2027-02
 LCT 009053336
 STERILE 23/25
PROIBIDO REPROCESSAR

BAUMER ORTOPEDIA Resp. Téc. Eng. Sérgio Yukio Kosaki
 CREA-SP Nº 0601577094

REF 1099
 CIMENTO OSSEO
 CIMENTO OSSEO ACRILICO OSTEO-CLASS
 OSTEO-CLASS
 OSTEO-CLASS ACRYLIC BONE CEMENT
 CEMENTO OSSEO ACRILICO OSTEO-CLASS
 CEMENTO OSSEO OSTEO-CLASS
 Tamanho / Size: 40g

009053336

7 899328 703402

Versão IU: 5.000
 ANVISA, MS nº 10345500077
 NBR ISO 9893
 Qt.: 1 (PC)
 2025-02
 2027-02
 LCT 009053336
 STERILE 23/25
PROIBIDO REPROCESSAR

Janete Aparecida Turchetti
 Téc. de Enfermagem
 COREN-PR 515.961

Data: 03/05/25 Circulante: [assinatura]

2020-08-11 10:10

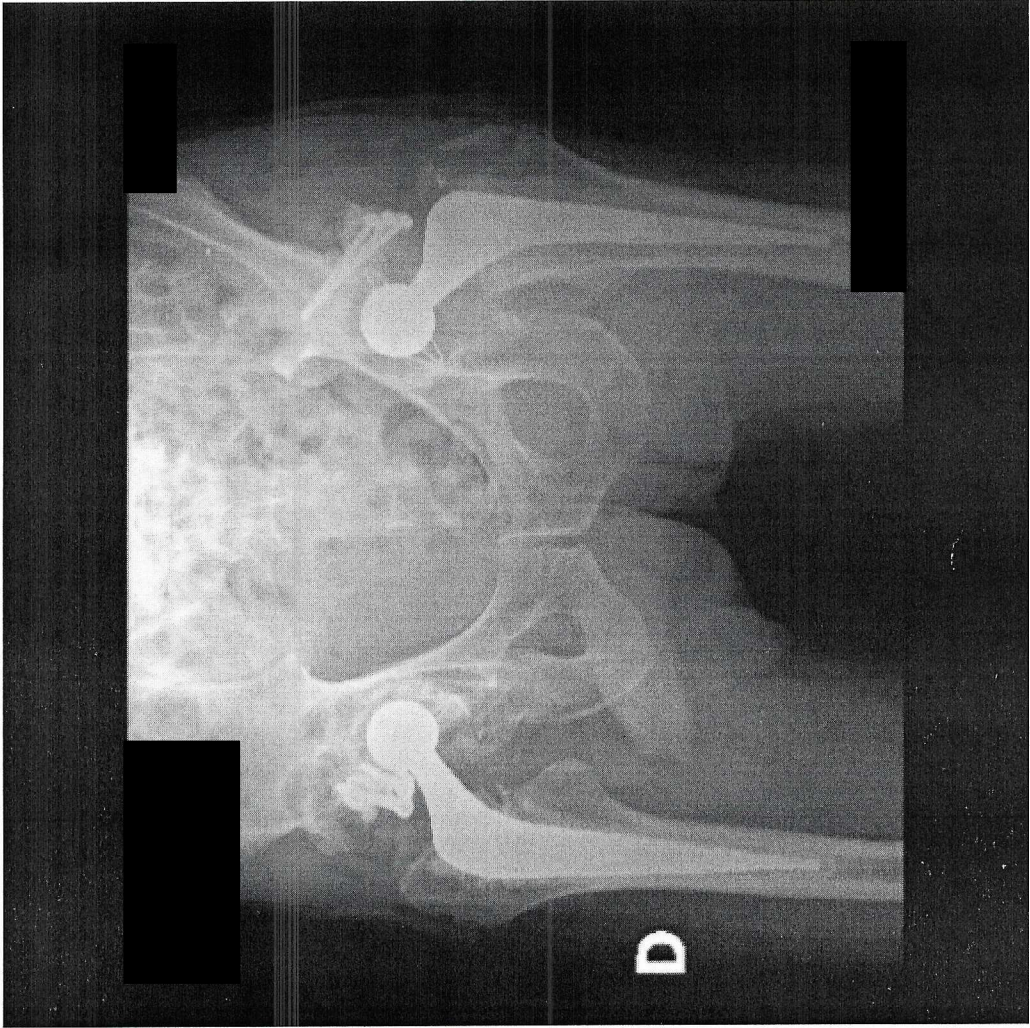

5

0020329

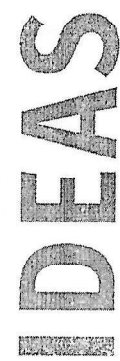

GASTOS CENTRO CIRURGICO

DATA DA CIRURGIA: 1 / 1 / 2011 SALA DE CIRURGIA: 100

NOME DO PACIENTE: WAGO ARI MADERE

NOME DO CIRURGIAO: DR. DIEGO

NOME DO ANESTESISTA: WAGNER

TIPO DE ANESTESIA: 1

CÓD. MV	QUANT.	MATERIAL MÉDICO HOSPITALAR	COD. MV	QUANT.	MEDICAMENTOS	COD. MV	QUANT.	FIO CIRURGICO
2023242		ABAIXADOR DE LINGUA			AMIODARONA (ANCORON) 150 MG			CAPROFYL N°
2023661		ABOCATH N°	2001121		ACIDO TRANEXANICO (TRANSAMIM) 250MG/5ML			CAPROFYL N°
2023665		AGULHA 13X4.5	2005642	1	CEFTRIAXONA 1G			CAPROFYL N°
2023666		AGULHA 25X7	2005530		CEFALOTINA (KEFLIN) 1G			CATGUT CROMADO N°
2023669		AGULHA 25X8	2005545		CEFAZOLINA (KEFAZOL) 1G			CATGUT CROMADO N°
		AGULHA 40X12	2005955		CEIOPROFENO 100 MG			CATGUT SIMPLES N°
2023350		AGULHA PERICAN G18	2007151		CLORETO DE POTASSIO 19.1%			CATGUT SIMPLES N°
2023352		AGULHA SPINOCAN 25	2007315		CLORETO DE SÓDIO 20%			CATGUT SIMPLES N°
2023353		AGULHA SPINOCAN 26			CLOR. CLORPROMAZINA (AMPLICIL)			CATGUT SIMPLES N°
8909		AGULHA SPINOCAN 27	2008498	1	CLOR. ETILEFRINA (EFORTIL) 1 ML			CERA PARA OSSO
8910		AGULHA STIMULPLEX G21 (100)			CLOR. PROMETAZINA (FENERGAN) 50 MG/2 ML			ETHIBOND N° 5.0
		AGULHA STIMULPLEX G22 (50)	10799		CONTRASTE			ETHIBOND N°
		ALGOÇÃO ORTOPÉDICO CM	2011119		DEXAMETASONA FOS. DIS. 2MG/ML 1 ML			ETHIBOND N°
		ATADURA CREPE CM	2011430		DEXAMETASONA FOS. DIS. 4MG/ML 2.5 ML			FITA CARDIACA N°
		ATADURA GESSADA CM	2012035		DIPIRONA 500 MG/ML 2 ML			FIO DE KIRSCHNER N° 2.5
2024882		BOLSA COLETORA DE URINA SIST.FECH.			DIMENDRINATO+PIRODOXINA (DRAMIN B6) EV			FIO DE KIRSCHNER N°
2024108		COLSA COLOSTOMIA	2012477		EPINEFRINA (ADRENALINA) 1 ML			LIGA CLIP LT300
2024925		COMPRESSAS	2012473		ENOXAPARINA (CLEXANE) 20 MG			LIGA CLIP 3500
		CANULA DE GUEDEL N°	2012421		ENOXAPARINA (CLEXANE) 40 MG			MONONYLON N° 2.0
19522		CANULA ENDOTRAQUEAL C/B N°	2012421		ENOXAPARINA (CLEXANE) 60 MG			MONONYLON N° 3.0
19523		CAPA DE VIDEO (RAIO X)	2012429		ENOXAPARINA (CLEXANE) 40 MG			MONONYLON N°
		CAPA IMPERMEAVEL			FUROSEMIDA (LASIX) 20 MG			MONONYLON N°
		CHUMAÇO ESTÉRIL P			GENTAMICINA 40MG			MONONYLON N°
2025033		CHUMAÇO ESTÉRIL M	2014382		GENTAMICINA 80 MG			MONONYLON N°
		CHUMAÇO ESTÉRIL G			GLICOSE 50% 10 ML			MONCCRYL N°
2024600		COMPRESSA DE VIDEO	2014849		GLUCONATO DE CALCIO 10%			MONCCRYL N°
		DRENO DE SUÇÃO N°	2021177		HEPARINA EV 5 ML			POLYCOT N°
		DRENO DE PENROSE N°	2021189		HIDROCORTISONA 100 MG			POLYCOT N°
		DRENO DE TORAX N°	2014752		HIDROCORTISONA 500 MG			PROLENE N°
		DRENO DE KEHR N°	2003386		METAFARMINOL (ARAMIN) 10 MG/ML			PROLENE N°
		EXTENSOFIX	2009144		METRONIDAZOL 0.5% 100 ML			PROLENE N°
2025331		ELETRODOS	2017655		METOCLOPRAMIDA (PLASIL) 10 MG			SEDA N°
18012		EQUIPO BOMBA DE INFUSÃO	2009404		NEOSTIGMINA			SEDA N°
2025485		EQUIPO DE SANGUE	2018987		ONDANSETRONA (NAUSEDRON) 8 MG			VICRYL N° 3-0
2024226		EQUIPO MACRO	2009814		OMEPRAZOL 40MG			VICRYL N° 1-0
		EQUIPO PARA IRRIGAÇÃO VESICAL	2021456		PROTAMINA 1000UJ			VICRYL N°
		ESCOVA DE DEGERMAÇÃO	2021491		SULFATO DE ATROPINA 0.5%			
2025524		ESPARADRAPO M			SULFATO DE EFEDRINA (EFEDRIN) 50MG/1ML			
2025522		ESPARADRAPO G			MEDICAMENTOS ANESTESIA			
2025610		FAIXA SMARCH 10 CM	2003573		ATRACURIO 25 MG	2001235	1	AD 1.0 ML
2025612		FAIXA SMARCH 15 CM	2003579		ATRACURIO 50MG	2001295		AD 1.000ML
028458		FITA ADESIVA HOSPITALAR	2021456		ATROPINA 0.50 MG			MANITOL 250 ML
025657		FILTRO BACTERIANO	2033217		CETAMINA 2ML	2007280		S.F 0.9% 10 ML
			2008157		CLONIDINA 0.150 MG	2007258	1	S.F 0.9% 100 ML

Documento de Entrada

Fornecedor 34463 INOVA ORTOPEDIA LTDA
CNPJ/CPF : 51.111.966/0001-37
Número : 1669
Vi. Frete : 0,00
Observ.:

Insc Est.: 9101026725

Vi. Total : 5.270,17 VI. ICMS : 0,00 % ICMS : 0,00 VI. Desc : 0,00 % Desc:0,00 VI. Acréscimo:0,00

Entradas de Produtos

Total do(s) Produto(s) : 5.270,17
Total do(s) Custo(s) : 5.270,17

Andréa Cassia Verinck
Andréa Cassia Verinck
Auxiliar de Compras
IDEAS- INST. DESEN. ENS. ASS. SAÚDE

Responsável Pela Entrada

Kherstin
Kherstin Melisse S. Dresch
Diretora Geral
IDEAS - Instituto de Desenvolvimento,
Ensino e Assistência à Saúde

Maria Rocio Maciel
Maria Rocio Maciel
Ente...
Encarregado do Setor



MINISTÉRIO DA FAZENDA
Secretaria da Receita Federal do Brasil
Procuradoria-Geral da Fazenda Nacional

**CERTIDÃO POSITIVA COM EFEITOS DE NEGATIVA DE DÉBITOS RELATIVOS AOS TRIBUTOS
FEDERAIS E À DÍVIDA ATIVA DA UNIÃO**

Nome: INOVA ORTOPEDIA LTDA
CNPJ: 51.111.966/0001-37

Ressalvado o direito de a Fazenda Nacional cobrar e inscrever quaisquer dívidas de responsabilidade do sujeito passivo acima identificado que vierem a ser apuradas, é certificado que:

1. constam débitos administrados pela Secretaria da Receita Federal do Brasil (RFB) com exigibilidade suspensa nos termos do art. 151 da Lei nº 5.172, de 25 de outubro de 1966 - Código Tributário Nacional (CTN), ou objeto de decisão judicial que determina sua desconsideração para fins de certificação da regularidade fiscal, ou ainda não vencidos; e
2. constam nos sistemas da Procuradoria-Geral da Fazenda Nacional (PGFN) débitos inscritos em Dívida Ativa da União (DAU) com exigibilidade suspensa nos termos do art. 151 do CTN, ou garantidos mediante bens ou direitos, ou com embargos da Fazenda Pública em processos de execução fiscal, ou objeto de decisão judicial que determina sua desconsideração para fins de certificação da regularidade fiscal.

Conforme disposto nos arts. 205 e 206 do CTN, este documento tem os mesmos efeitos da certidão negativa.

Esta certidão é válida para o estabelecimento matriz e suas filiais e, no caso de ente federativo, para todos os órgãos e fundos públicos da administração direta a ele vinculados. Refere-se à situação do sujeito passivo no âmbito da RFB e da PGFN e abrange inclusive as contribuições sociais previstas nas alíneas 'a' a 'd' do parágrafo único do art. 11 da Lei nº 8.212, de 24 de julho de 1991.

A aceitação desta certidão está condicionada à verificação de sua autenticidade na Internet, nos endereços <<http://rfb.gov.br>> ou <<http://www.pgfn.gov.br>>.

Certidão emitida gratuitamente com base na Portaria Conjunta RFB/PGFN nº 1.751, de 2/10/2014.

Emitida às 09:06:15 do dia 07/04/2025 <hora e data de Brasília>.

Válida até 04/10/2025.

Código de controle da certidão: **4E85.37F4.E0C0.313E**

Qualquer rasura ou emenda invalidará este documento.



Estado do Paraná
Secretaria de Estado da Fazenda
Receita Estadual do Paraná

Certidão Negativa
de Débitos Tributários e de Dívida Ativa Estadual
Nº 036830283-27

Certidão fornecida para o CNPJ/MF: **51.111.966/0001-37**

Nome: **INOVA ORTOPEDIA LTDA**

Ressalvado o direito da Fazenda Pública Estadual inscrever e cobrar débitos ainda não registrados ou que venham a ser apurados, certificamos que, verificando os registros da Secretaria de Estado da Fazenda, constatamos não existir pendências em nome do contribuinte acima identificado, nesta data.

Obs.: Esta Certidão engloba todos os estabelecimentos da empresa e refere-se a débitos de natureza tributária e não tributária, bem como ao descumprimento de obrigações tributárias acessórias.

Válida até 16/09/2025 - Fornecimento Gratuito

A autenticidade desta certidão deverá ser confirmada via Internet
www.fazenda.pr.gov.br

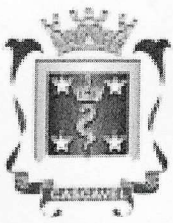

ESTADO DO PARANÁ
PREFEITURA MUNICIPAL DE CASCAVEL
SECRETARIA MUNICIPAL DE FINANÇAS



CERTIDÃO NEGATIVA DE DÉBITOS
Nº 58812/2025

A presente Certidão é VÁLIDA até 14 de julho de 2025.

[CONTRIBUINTE]

Código:	800735706	
Nome/Razão:	INOVA ORTOPEDIA LTDA	
CNPJ/CPF:	51.111.966/0001-37	
Endereço:	RUA TOM JOBIM, 77	
Complemento:		
Bairro:	COUNTRY	CEP: 85.813-410
Cidade:	Cascavel - PR	

[REQUERENTE]

Código:	800735706
Nome/Razão:	INOVA ORTOPEDIA LTDA
CNPJ/CPF:	51.111.966/0001-37

[FINALIDADE]

Licitação

[INFORMAÇÕES ADICIONAIS]

--

Certificamos que na presente data INEXISTEM débitos incidentes sobre o sujeito passivo acima identificado.

Esta certidão compreende todos os débitos imobiliários e mobiliários, tributários ou não, inscritos ou não em Dívida Ativa, administrados pela Secretaria Municipal de Finanças de Cascavel (SEFIN), tais como Imposto Predial e Territorial Urbano – IPTU, Imposto sobre a Transmissão de Bens Imóveis – ITBI, Contribuição de Melhoria, Taxa de Coleta de Lixo, Contribuição de Iluminação Pública – CIP incidente sobre lotes vagos, Taxa de Proteção a Desastres, Taxas de Expediente, Multas de Regularização de Obras, Autos de Infração da Secretaria Municipal de Meio Ambiente, Imposto Sobre Serviços – ISS, Taxa de Verificação de Regular Funcionamento, Taxa de Licença Sanitária, Taxa de Localização e Funcionamento, Autos de Infração do PROCON e demais débitos para com esta municipalidade.

Fica ressalvado o direito de a Fazenda Pública lançar, cobrar e inscrever quaisquer dívidas de responsabilidade do sujeito passivo acima identificado que vierem a ser apuradas posteriormente, mesmo referentes a períodos anteriores ou compreendido nesta certidão.

Cascavel, 14 de abril de 2025.

A autenticidade desta certidão deverá ser confirmada na página da Prefeitura:
<https://cascavel.atende.net/#/tipo/servico/valor/31/padrao/1/load/0>
Código de Autenticidade: WGT211207-000-ZVSLQNXVYDUTMP-5

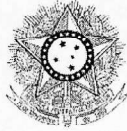

PODER JUDICIÁRIO
JUSTIÇA DO TRABALHO

CERTIDÃO NEGATIVA DE DÉBITOS TRABALHISTAS

Nome: INOVA ORTOPEDIA LTDA (MATRIZ E FILIAIS)
CNPJ: 51.111.966/0001-37
Certidão n°: 2984794/2025
Expedição: 16/01/2025, às 10:37:39
Validade: 15/07/2025 - 180 (cento e oitenta) dias, contados da data de sua expedição.

Certifica-se que **INOVA ORTOPEDIA LTDA (MATRIZ E FILIAIS)**, inscrito(a) no CNPJ sob o n° **51.111.966/0001-37**, **NÃO CONSTA** como inadimplente no Banco Nacional de Devedores Trabalhistas.

Certidão emitida com base nos arts. 642-A e 883-A da Consolidação das Leis do Trabalho, acrescentados pelas Leis ns.º 12.440/2011 e 13.467/2017, e no Ato 01/2022 da CGJT, de 21 de janeiro de 2022. Os dados constantes desta Certidão são de responsabilidade dos Tribunais do Trabalho.

No caso de pessoa jurídica, a Certidão atesta a empresa em relação a todos os seus estabelecimentos, agências ou filiais.

A aceitação desta certidão condiciona-se à verificação de sua autenticidade no portal do Tribunal Superior do Trabalho na Internet (<http://www.tst.jus.br>).

Certidão emitida gratuitamente.

INFORMAÇÃO IMPORTANTE

Do Banco Nacional de Devedores Trabalhistas constam os dados necessários à identificação das pessoas naturais e jurídicas inadimplentes perante a Justiça do Trabalho quanto às obrigações estabelecidas em sentença condenatória transitada em julgado ou em acordos judiciais trabalhistas, inclusive no concernente aos recolhimentos previdenciários, a honorários, a custas, a emolumentos ou a recolhimentos determinados em lei; ou decorrentes de execução de acordos firmados perante o Ministério Público do Trabalho, Comissão de Conciliação Prévia ou demais títulos que, por disposição legal, contiver força executiva.



Certificado de Regularidade do FGTS - CRF

Inscrição: 51.111.966/0001-37
Razão Social: INOVA ORTOPEDIA LTDA
Endereço: RUA LONDRINA / CENTRO / CASCAVEL / PR / 85812-049

A Caixa Econômica Federal, no uso da atribuição que lhe confere o Art. 7, da Lei 8.036, de 11 de maio de 1990, certifica que, nesta data, a empresa acima identificada encontra-se em situação regular perante o Fundo de Garantia do Tempo de Serviço - FGTS.

O presente Certificado não servirá de prova contra cobrança de quaisquer débitos referentes a contribuições e/ou encargos devidos, decorrentes das obrigações com o FGTS.

Validade: 05/05/2025 a 03/06/2025

Certificação Número: 2025050506096177266921

Informação obtida em 19/05/2025 10:25:56

A utilização deste Certificado para os fins previstos em Lei esta condicionada a verificação de autenticidade no site da Caixa: **www.caixa.gov.br**

RECEBEMOS DE SUPRIMED COM. MATERIAIS HOSP. LTDA, OS PRODUTOS CONSTANTES DA NOTA FISCAL ELETRÔNICA INDICADA AO LADO		NF-e																																																	
DATA DE RECEBIMENTO	IDENTIFICAÇÃO E ASSINATURA DO RECEBEDOR	Nº 001670	SÉRIE: 1																																																
INOVA ORTOPEDIA LTDA.  RUA TOM JOBIM, 77 BAIRRO - COUNTRY CASCAVEL - PR - 85.813-410		DANFE DOCUMENTO AUXILIAR DA NOTA FISCAL ELETRÔNICA 0 - ENTRADA 1 - SAÍDA Nº 001670 SÉRIE 1 POLHA 1 of 1																																																	
NATUREZA DA OPERAÇÃO *VENDA		PROTOCOLO DE AUTORIZAÇÃO DE USO 141250143914745 06/05/2025 15:01:43																																																	
INSCRIÇÃO ESTADUAL 91010267-25	INSCR. ESTADUAL DO SUBST. TRIBUT.	CNPJ 51.111.966/0001-37																																																	
DESTINATÁRIO / REMETENTE																																																			
NOME / RAZÃO SOCIAL INSTITUTO DE DESENVOLVIMENTO ENSINO E ASSISTENCIA A SAUDE		C.N.P.J./C.P.F. 24.006.302/0026-93	DATA DA EMISSÃO 06/05/2025																																																
ENDEREÇO RUA DA UNIAO, 751	BAIRRO / DISTRITO JARDIM COOPAGRO	CEP 85902532	DATA ENTRADA/SAÍDA 06/05/2025																																																
MUNICÍPIO TOLEDO	FONE / FAX	UF PR	INSCRIÇÃO ESTADUAL ISENTO																																																
FATURA / DUPLICATA																																																			
1670/1	05/07/2025	600,00																																																	
CÁLCULO DO IMPOSTO																																																			
BASE DE CÁLCULO DO I.C.M.S. 0,00	VALOR DO I.C.M.S. 0,00	BASE DE CÁLCULO I.C.M.S. S.T.	VALOR DO I.C.M.S. SUBSTITUIÇÃO 600,00																																																
VALOR DO FRETE	VALOR DO SEGURO	DESCONTO	VALOR TOTAL DOS PRODUTOS 600,00																																																
VALOR DO FRETE		OUTRAS DESPESAS ACESSÓRIAS 0,00	VALOR TOTAL DO I.P.I. 0,00																																																
VALOR TOTAL DA NOTA 600,00																																																			
TRANSPORTADOR / VOLUMES TRANSPORTADOS																																																			
NOME / RAZÃO SOCIAL		FRETE POR CONTA 0 - EMITENTE 1 - DESTINATÁRIO 0	CÓDIGO ANTT																																																
ENDEREÇO		MUNICÍPIO	PLACA DO VEÍCULO																																																
QUANTIDADE 0	ESPÉCIE	MARCA	UF																																																
DADOS DOS PRODUTOS / SERVIÇOS		NÚMERO	C.N.P.J./C.P.F.																																																
INSCRIÇÃO ESTADUAL		PESO BRUTO	PESO LÍQUIDO																																																
<table border="1"> <thead> <tr> <th>CÓDIGO</th> <th>DESCRIÇÃO DOS PRODUTOS/SERVIÇOS</th> <th>Lote</th> <th>NCM/SH</th> <th>CSOSN</th> <th>CFOP</th> <th>UNID.</th> <th>QUANT</th> <th>VLR UNIT</th> <th>VLR TOT</th> <th>BASE ICMS</th> <th>VLR ICMS</th> <th>VALOR IPI</th> <th>ALIQUOTAS</th> <th>CMSt</th> <th>IPI</th> </tr> </thead> <tbody> <tr> <td>223-35-13-05</td> <td>ANCORA TITANIO 3,5MM APLIC.DESC.2 FIOS 4 AGULHAS S Cód. Fabricante - 223-35-13-05 Cód. RMS - 80777280147 CNPJ Fabr. - 13.533.397/0001-29 Lote - 0138J24 Val.Lote - INDETERMINADA</td> <td>0138J24</td> <td>9018.39.29</td> <td>10;</td> <td>5,102</td> <td>UN</td> <td>1</td> <td>300,00</td> <td>300,00</td> <td></td> <td>0,00</td> <td>0,00</td> <td>0</td> <td>0</td> <td>0</td> </tr> <tr> <td>223-50-15-05</td> <td>ANCORA TITANIO 5,0MM APLIC.DESC.2 FIOS 4 AGULHAS S Cód. Fabricante - 223-50-15-05 Cód. RMS - 80777280147 CNPJ Fabr. - 13.533.397/0001-29 Lote - 0207J24 Val.Lote - INDETERMINADA</td> <td>0207J24</td> <td>9018.39.29</td> <td>10;</td> <td>5,102</td> <td>UN</td> <td>1</td> <td>300,00</td> <td>300,00</td> <td></td> <td>0,00</td> <td>0,00</td> <td>0</td> <td>0</td> <td>0</td> </tr> </tbody> </table>				CÓDIGO	DESCRIÇÃO DOS PRODUTOS/SERVIÇOS	Lote	NCM/SH	CSOSN	CFOP	UNID.	QUANT	VLR UNIT	VLR TOT	BASE ICMS	VLR ICMS	VALOR IPI	ALIQUOTAS	CMSt	IPI	223-35-13-05	ANCORA TITANIO 3,5MM APLIC.DESC.2 FIOS 4 AGULHAS S Cód. Fabricante - 223-35-13-05 Cód. RMS - 80777280147 CNPJ Fabr. - 13.533.397/0001-29 Lote - 0138J24 Val.Lote - INDETERMINADA	0138J24	9018.39.29	10;	5,102	UN	1	300,00	300,00		0,00	0,00	0	0	0	223-50-15-05	ANCORA TITANIO 5,0MM APLIC.DESC.2 FIOS 4 AGULHAS S Cód. Fabricante - 223-50-15-05 Cód. RMS - 80777280147 CNPJ Fabr. - 13.533.397/0001-29 Lote - 0207J24 Val.Lote - INDETERMINADA	0207J24	9018.39.29	10;	5,102	UN	1	300,00	300,00		0,00	0,00	0	0	0
CÓDIGO	DESCRIÇÃO DOS PRODUTOS/SERVIÇOS	Lote	NCM/SH	CSOSN	CFOP	UNID.	QUANT	VLR UNIT	VLR TOT	BASE ICMS	VLR ICMS	VALOR IPI	ALIQUOTAS	CMSt	IPI																																				
223-35-13-05	ANCORA TITANIO 3,5MM APLIC.DESC.2 FIOS 4 AGULHAS S Cód. Fabricante - 223-35-13-05 Cód. RMS - 80777280147 CNPJ Fabr. - 13.533.397/0001-29 Lote - 0138J24 Val.Lote - INDETERMINADA	0138J24	9018.39.29	10;	5,102	UN	1	300,00	300,00		0,00	0,00	0	0	0																																				
223-50-15-05	ANCORA TITANIO 5,0MM APLIC.DESC.2 FIOS 4 AGULHAS S Cód. Fabricante - 223-50-15-05 Cód. RMS - 80777280147 CNPJ Fabr. - 13.533.397/0001-29 Lote - 0207J24 Val.Lote - INDETERMINADA	0207J24	9018.39.29	10;	5,102	UN	1	300,00	300,00		0,00	0,00	0	0	0																																				
Certifico que o MATERIAL/SERVIÇO constante neste documento foi RECEBIDO/PRESTADO e aceito Em <u>08 / 05 / 25</u> Nome: _____ Assinatura: _____ Cargo: <u>Jéssica Rocha Maciel</u> <u>Infermeira</u> <u>COREN-PR 583-687</u> <u>Kherstin Melisse S. Dresch</u> Diretora Geral IDEAS - Instituto de Desenvolvimento. Ensino e Assistência à Saúde																																																			
CÁLCULO DO ISSQN																																																			
INSCRIÇÃO MUNICIPAL	VALOR TOTAL DOS SERVIÇOS	BASE DE CÁLCULO DO ISSQN	VALOR DO ISSQN																																																
DADOS ADICIONAIS																																																			
INFORMAÇÕES COMPLEMENTARES		RESERVADO AO FISCO																																																	

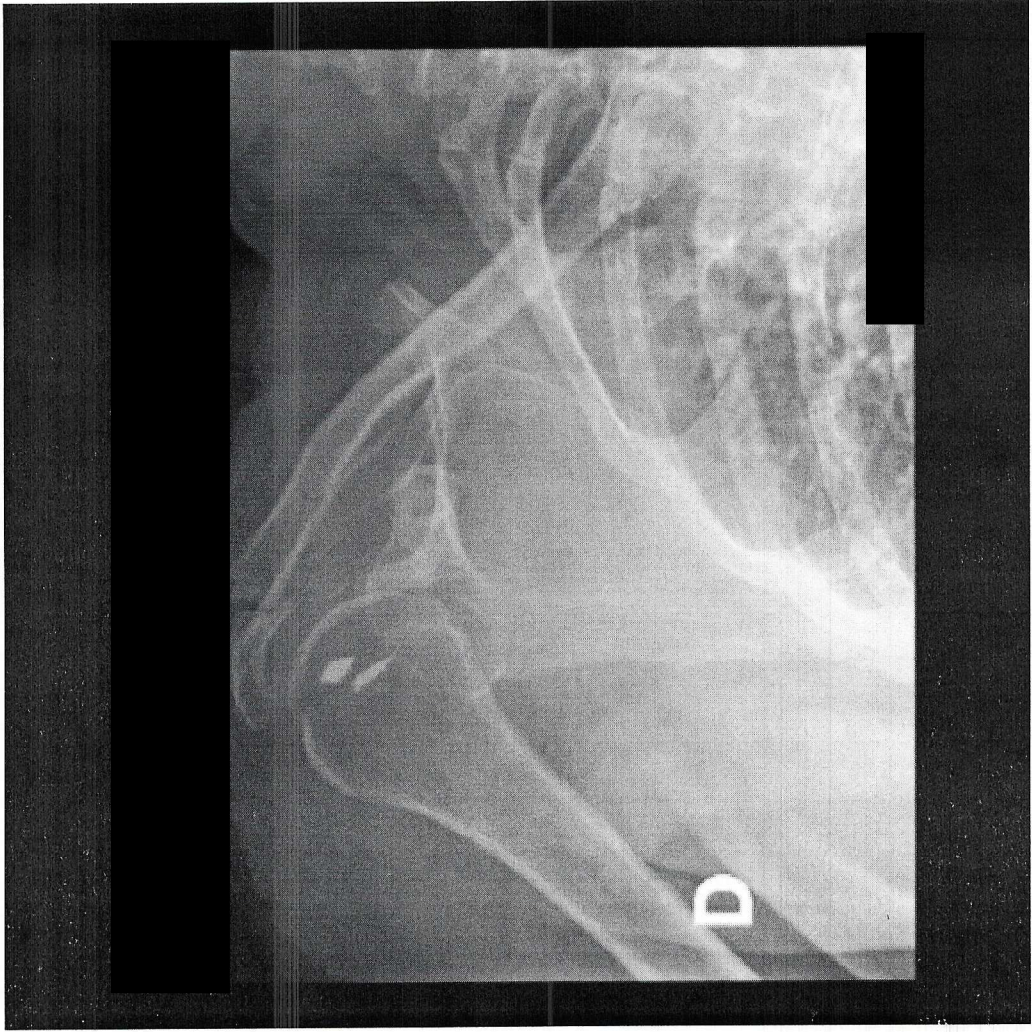

Documento de Entrada

Fornecedor: 34463 INOVA ORTOPEdia LTDA
 CNPJ/CPF: 51.111.966/0001-37
 Número: 1670 Tipo NOTA FISCAL Nr. 1
 Vi. Frete: 0,00 Vi. Total: 600,00
 Observ.:
 Insc Est.: 9101026725
 Emissão: 06/05/2025 Usuário: WESLEY TEODOSIO DA SILVA MORAIS
 % ICMS: 0,00 % Desc: 0,00 % Desc: 0,00 Vi. Acréscimo: 0,00

Duplicatas

Parcela	Vencimento	Valor	Parcela	Valor	Vencimento	Valor
01	05/07/2025	600,00				

Entradas de Produtos

Código: 00176622 Estoque: 353 HRT - OPME CONSIGNADO
 Fornecedor: 34463 INOVA ORTOPEdia LTDA
 Tp Doc: NOTA FISCAL Nr. Série: 1
 Atu Prec: SIM Entrega: TOTAL
 % ICMS: 0,00 Vi ICMS: 0,00 Setor de aplicação direta:
 Nr. Processo: Nr. Empenho: Qtd. Parcelas:
 Doc Ent: NOTA FISCAL
 Nr Doc: 1670 Entraca: 08/05/2025 10:24
 Usuário: WESLEY TEODOSIO DA SILVA
 % Desc: 0,00 Vi Desc: 0,00 Vi Acréscimo: 0,00
Ord Compra: 1625658 N° Empenho:

Tipo Frete: CIF Fornecedor:
 Dt Vecto: Portador:
 Motivo do Acerto
 Nr Conhecimento: VI Frete: 0,00 % Frete: 0,00

Itens de Produtos

Produto	Sic	Unidade	Quant	VI Unitário	VI Real	VI Total	% IPI	VI IPI	% Desc	VI Desc	VI Desc Lote	Qt Ent	Validade	Marca
6966 - PF-ANCORA 5MM 2 FIOS (C)		UNIDADE	1,0000	300,0000	300,0000	300,00	0,00	0,00	0,00	0,00	0,00	1,0000	23/10/2027	
13489 - PARAFUSO ANCORA - IOL 3,5MM 02 FIOS POLIESTER		UNIDADE	1,0000	300,0000	300,0000	300,00	0,00	0,00	0,00	0,00	0,00			

Total do(s) Produto(s) : 600,00
Total do(s) Custo(s) : 600,00

Kherstin Melissa S. Dresch
 Diretora Geral
 IDEAS - Instituto de Desenvolvimento,
 Ensino e Assistência à Saúde

Jéssica Rocha Magalhães
 Encarregada do Setor
 COREN-PR 533.682

Andréa Cassia Verinck
 Auxiliar de Compras
 IDEAS-INST DESENV ENS ASS SAUDE

Wesley Teodoro
 Responsável Pela Entrada



MINISTÉRIO DA FAZENDA
Secretaria da Receita Federal do Brasil
Procuradoria-Geral da Fazenda Nacional

**CERTIDÃO POSITIVA COM EFEITOS DE NEGATIVA DE DÉBITOS RELATIVOS AOS TRIBUTOS
FEDERAIS E À DÍVIDA ATIVA DA UNIÃO**

Nome: INOVA ORTOPEDIA LTDA
CNPJ: 51.111.966/0001-37

Ressalvado o direito de a Fazenda Nacional cobrar e inscrever quaisquer dívidas de responsabilidade do sujeito passivo acima identificado que vierem a ser apuradas, é certificado que:

1. constam débitos administrados pela Secretaria da Receita Federal do Brasil (RFB) com exigibilidade suspensa nos termos do art. 151 da Lei nº 5.172, de 25 de outubro de 1966 - Código Tributário Nacional (CTN), ou objeto de decisão judicial que determina sua desconsideração para fins de certificação da regularidade fiscal, ou ainda não vencidos; e
2. constam nos sistemas da Procuradoria-Geral da Fazenda Nacional (PGFN) débitos inscritos em Dívida Ativa da União (DAU) com exigibilidade suspensa nos termos do art. 151 do CTN, ou garantidos mediante bens ou direitos, ou com embargos da Fazenda Pública em processos de execução fiscal, ou objeto de decisão judicial que determina sua desconsideração para fins de certificação da regularidade fiscal.

Conforme disposto nos arts. 205 e 206 do CTN, este documento tem os mesmos efeitos da certidão negativa.

Esta certidão é válida para o estabelecimento matriz e suas filiais e, no caso de ente federativo, para todos os órgãos e fundos públicos da administração direta a ele vinculados. Refere-se à situação do sujeito passivo no âmbito da RFB e da PGFN e abrange inclusive as contribuições sociais previstas nas alíneas 'a' a 'd' do parágrafo único do art. 11 da Lei nº 8.212, de 24 de julho de 1991.

A aceitação desta certidão está condicionada à verificação de sua autenticidade na Internet, nos endereços <<http://rfb.gov.br>> ou <<http://www.pgfn.gov.br>>.

Certidão emitida gratuitamente com base na Portaria Conjunta RFB/PGFN nº 1.751, de 2/10/2014.

Emitida às 09:06:15 do dia 07/04/2025 <hora e data de Brasília>.

Válida até 04/10/2025.

Código de controle da certidão: **4E85.37F4.E0C0.313E**

Qualquer rasura ou emenda invalidará este documento.



Estado do Paraná
Secretaria de Estado da Fazenda
Receita Estadual do Paraná

Certidão Negativa
de Débitos Tributários e de Dívida Ativa Estadual
Nº 036830283-27

Certidão fornecida para o CNPJ/MF: **51.111.966/0001-37**

Nome: **INOVA ORTOPEDIA LTDA**

Ressalvado o direito da Fazenda Pública Estadual inscrever e cobrar débitos ainda não registrados ou que venham a ser apurados, certificamos que, verificando os registros da Secretaria de Estado da Fazenda, constatamos não existir pendências em nome do contribuinte acima identificado, nesta data.

Obs.: Esta Certidão engloba todos os estabelecimentos da empresa e refere-se a débitos de natureza tributária e não tributária, bem como ao descumprimento de obrigações tributárias acessórias.

Válida até 16/09/2025 - Fornecimento Gratuito

A autenticidade desta certidão deverá ser confirmada via Internet
www.fazenda.pr.gov.br

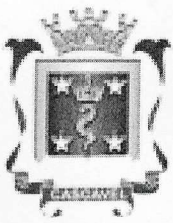

ESTADO DO PARANÁ
PREFEITURA MUNICIPAL DE CASCAVEL
SECRETARIA MUNICIPAL DE FINANÇAS



CERTIDÃO NEGATIVA DE DÉBITOS
Nº 58812/2025

A presente Certidão é VÁLIDA até 14 de julho de 2025.

[CONTRIBUINTE]

Código:	800735706	
Nome/Razão:	INOVA ORTOPEDIA LTDA	
CNPJ/CPF:	51.111.966/0001-37	
Endereço:	RUA TOM JOBIM, 77	
Complemento:		
Bairro:	COUNTRY	CEP: 85.813-410
Cidade:	Cascavel - PR	

[REQUERENTE]

Código:	800735706
Nome/Razão:	INOVA ORTOPEDIA LTDA
CNPJ/CPF:	51.111.966/0001-37

[FINALIDADE]

Licitação

[INFORMAÇÕES ADICIONAIS]

--

Certificamos que na presente data INEXISTEM débitos incidentes sobre o sujeito passivo acima identificado.

Esta certidão compreende todos os débitos imobiliários e mobiliários, tributários ou não, inscritos ou não em Dívida Ativa, administrados pela Secretaria Municipal de Finanças de Cascavel (SEFIN), tais como Imposto Predial e Territorial Urbano – IPTU, Imposto sobre a Transmissão de Bens Imóveis – ITBI, Contribuição de Melhoria, Taxa de Coleta de Lixo, Contribuição de Iluminação Pública – CIP incidente sobre lotes vagos, Taxa de Proteção a Desastres, Taxas de Expediente, Multas de Regularização de Obras, Autos de Infração da Secretaria Municipal de Meio Ambiente, Imposto Sobre Serviços – ISS, Taxa de Verificação de Regular Funcionamento, Taxa de Licença Sanitária, Taxa de Localização e Funcionamento, Autos de Infração do PROCON e demais débitos para com esta municipalidade.

Fica ressalvado o direito de a Fazenda Pública lançar, cobrar e inscrever quaisquer dívidas de responsabilidade do sujeito passivo acima identificado que vierem a ser apuradas posteriormente, mesmo referentes a períodos anteriores ou compreendido nesta certidão.

Cascavel, 14 de abril de 2025.

A autenticidade desta certidão deverá ser confirmada na página da Prefeitura:
<https://cascavel.atende.net/#/tipo/servico/valor/31/padrao/1/load/0>
Código de Autenticidade: WGT211207-000-ZVSLQNXVYDUTMP-5

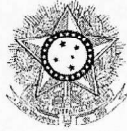

PODER JUDICIÁRIO
JUSTIÇA DO TRABALHO

CERTIDÃO NEGATIVA DE DÉBITOS TRABALHISTAS

Nome: INOVA ORTOPEDIA LTDA (MATRIZ E FILIAIS)
CNPJ: 51.111.966/0001-37
Certidão n°: 2984794/2025
Expedição: 16/01/2025, às 10:37:39
Validade: 15/07/2025 - 180 (cento e oitenta) dias, contados da data de sua expedição.

Certifica-se que **INOVA ORTOPEDIA LTDA (MATRIZ E FILIAIS)**, inscrito(a) no CNPJ sob o n° **51.111.966/0001-37**, **NÃO CONSTA** como inadimplente no Banco Nacional de Devedores Trabalhistas.

Certidão emitida com base nos arts. 642-A e 883-A da Consolidação das Leis do Trabalho, acrescentados pelas Leis ns.º 12.440/2011 e 13.467/2017, e no Ato 01/2022 da CGJT, de 21 de janeiro de 2022. Os dados constantes desta Certidão são de responsabilidade dos Tribunais do Trabalho.

No caso de pessoa jurídica, a Certidão atesta a empresa em relação a todos os seus estabelecimentos, agências ou filiais.

A aceitação desta certidão condiciona-se à verificação de sua autenticidade no portal do Tribunal Superior do Trabalho na Internet (<http://www.tst.jus.br>).

Certidão emitida gratuitamente.

INFORMAÇÃO IMPORTANTE

Do Banco Nacional de Devedores Trabalhistas constam os dados necessários à identificação das pessoas naturais e jurídicas inadimplentes perante a Justiça do Trabalho quanto às obrigações estabelecidas em sentença condenatória transitada em julgado ou em acordos judiciais trabalhistas, inclusive no concernente aos recolhimentos previdenciários, a honorários, a custas, a emolumentos ou a recolhimentos determinados em lei; ou decorrentes de execução de acordos firmados perante o Ministério Público do Trabalho, Comissão de Conciliação Prévia ou demais títulos que, por disposição legal, contiver força executiva.



Certificado de Regularidade do FGTS - CRF

Inscrição: 51.111.966/0001-37
Razão Social: INOVA ORTOPEDIA LTDA
Endereço: RUA LONDRINA / CENTRO / CASCAVEL / PR / 85812-049

A Caixa Econômica Federal, no uso da atribuição que lhe confere o Art. 7, da Lei 8.036, de 11 de maio de 1990, certifica que, nesta data, a empresa acima identificada encontra-se em situação regular perante o Fundo de Garantia do Tempo de Serviço - FGTS.



O presente Certificado não servirá de prova contra cobrança de quaisquer débitos referentes a contribuições e/ou encargos devidos, decorrentes das obrigações com o FGTS.

Validade: 05/05/2025 a 03/06/2025

Certificação Número: 2025050506096177266921

Informação obtida em 19/05/2025 10:25:56

A utilização deste Certificado para os fins previstos em Lei esta condicionada a verificação de autenticidade no site da Caixa: **www.caixa.gov.br**

RECEBEMOS DE SUPRIMED COM. MATERIAIS HOSP. LTDA, OS PRODUTOS CONSTANTES DA NOTA FISCAL ELETRÔNICA INDICADA AO LADO		NF-e												
DATA DE RECEBIMENTO	IDENTIFICAÇÃO E ASSINATURA DO RECEBEDOR	Nº 001671	SÉRIE: 1											
INOVA ORTOPEDIA LTDA.  RUA TOM JOBIM, 77 BAIRRO - COUNTRY CASCAVEL - PR - 85.813-410		DANFE DOCUMENTO AUXILIAR DA NOTA FISCAL ELETRÔNICA  412505511119660001375500 0 - ENTRADA 1 - SAÍDA Nº 001671 SÉRIE 1 FOLHA 1 of 1												
NATUREZA DA OPERAÇÃO *VENDA		PROTOCOLO DE AUTORIZAÇÃO DE USO 141250143917982 06/05/2025 15:03:04												
INSCRIÇÃO ESTADUAL 91010267-25	INSCR. ESTADUAL DO SUBST. TRIBUT.	CNPJ 51.111.966/0001-37												
DESTINATÁRIO / REMETENTE														
NOME / RAZÃO SOCIAL INSTITUTO DE DESENVOLVIMENTO ENSINO E ASSISTENCIA A SAUDE		C.N.P.J./C.P.F. 24.006.302/0026-93	DATA DA EMISSÃO 06/05/2025											
ENDEREÇO RUA DA UNIAO, 751	BAIRRO / DISTRITO JARDIM COOPAGRO	CEP 85902532	DATA ENTRADA/SAÍDA 06/05/2025											
MUNICÍPIO TOLEDO	FONE / FAX	UF PR	INSCRIÇÃO ESTADUAL ISENTO											
FATURA / DUPLICATA														
1671/1	05/07/2025	5.150,00												
CÁLCULO DO IMPOSTO														
BASE DE CÁLCULO DO I.C.M.S. 0,00	VALOR DO I.C.M.S. 0,00	BASE DE CÁLCULO I.C.M.S. S.T.	VALOR DO I.C.M.S. SUBSTITUIÇÃO											
VALOR DO FRETE	VALOR DO SEGURO	DESCONTO	OUTRAS DESPESAS ACESSÓRIAS											
VALOR TOTAL DO I.P.I.		VALOR TOTAL DA NOTA												
5.150,00														
TRANSPORTADOR / VOLUMES TRANSPORTADOS														
NOME / RAZÃO SOCIAL		FRETE POR CONTA 0 - EMITENTE 1 - DESTINATÁRIO	CÓDIGO ANTT											
ENDEREÇO		MUNICÍPIO	UF											
QUANTIDADE 0	ESPÉCIE	MARCA	NÚMERO											
PESO BRUTO		PESO LÍQUIDO												
DADOS DOS PRODUTOS / SERVIÇOS														
CÓDIGO	DESCRIÇÃO DOS PRODUTOS/SERVIÇOS	Lote	NCM/SH	CSOSN	CFOP	UNID.	QUANT	VLR UNIT	VLR TOT	BASE ICMS	VLR ICMS	VALOR IPI	ALÍQUOTAS ICMS	IPI
04.04.07.28003	CABEÇA FEM INTER CONE 12/14 28MM COLO +3MM Cód. Fabricante - 04.04.07.28003 Cód. RMS - 10417940036 CNPJ Fabr. - 01.025.974/0001-92 Lote - 2501346635 Val.Lote - 28/03/2025	2501346635	9021.31.10	0 10	5,102	UN	1	1000,00	1000,00	0,00	0,00	0	0	
6191-0-001	CIMENTO ORTOPEDICO SIMPLEX Cód. Fabricante - 6191-0-001 Cód. RMS - 80005430445 Lote - CKE090 Val.Lote - 30/04/2028	CKE090	9021.31.90	10	5,102	UN	2	150,00	300,00	0,00	0,00	0	0	
1128/02	COMPONENTE ACETABULAR CIMENTADO 46 Cód. Fabricante - 1128/02 Cód. RMS - 10223710066 CNPJ Fabr. - 48.240.709/0001-90 Lote - 23G002507 Val.Lote - 30/08/2028	23C002507	9021.31.10	0 10	5,102	UN	1	1200,00	1200,00	0,00	0,00	0	0	
04.30.02.3700	PROTESE FEMORAL MAXIMA 37,5MM CONE12/14 PRIMAR N°1 Cód. Fabricante - 04.30.02.37001 Cód. RMS - 10417940039 CNPJ Fabr. - 01.025.974/0001-92 Lote - 2405329793 Val.Lote - 30/07/2029	2405329793	9021.31.90	0 10	5,102	UN	1	2500,00	2500,00	0,00	0,00	0	0	
04.32.01.0001	RESTRICTOR PARA CIMENTO 15MM - PE Cód. Fabricante - 04.32.01.00015 Cód. RMS - 10417940085 CNPJ Fabr. - 01.025.974/0001-92 Lote - 2501345895 Val.Lote - 14/01/2030	2501345895	9021.31.90	0 10	5,102	UN	1	150,00	150,00	0,00	0,00	0	0	
<p style="text-align: center;">Certifico que o MATERIAL/SERVIÇO constante neste documento foi RECEBIDO/PRESTADO e aceito</p> <p style="text-align: center;">Em <u>09/05/25</u></p> <p style="text-align: center;">Assinatura</p> <p>Nome: <u>Jéssica Rocha Maciel</u> Cargo: <u>Enfermeira</u> <u>COREN-PR 533-682</u></p>		<p style="text-align: center;">Kherstin Melisse S. Dresch Diretora Geral IDEAS - Instituto de Desenvolvimento, Ensino e Assistência à Saúde</p>												
CÁLCULO DO ISSQN														
INSCRIÇÃO MUNICIPAL	VALOR TOTAL DOS SERVIÇOS	BASE DE CÁLCULO DO ISSQN	VALOR DO ISSQN											
DADOS ADICIONAIS														
INFORMAÇÕES COMPLEMENTARES		RESERVADO AO FISCO												



Carta de Correção Eletrônica

IDENTIFICAÇÃO DO EMITENTE

Nome: **INOVA ORTOPEDIA LTDA** CNPJ: **51.111.966/0001-37**
Endereço: RUA TOM JOBIM Bairro: COUNTRY
CEP: 85.813-410 Cidade: CASCAVEL UF: PR Fone: (45)99156-1041

IDENTIFICAÇÃO DO DESTINATÁRIO

Nome: **INSTITUTO DE DESENVOLVIMENTO ENSINO E ASSISTENCIA A S/** CNPJ: **24.006.302/0026-93**
Endereço: RUA DA UNIAO Bairro: JARDIM COOPAGRO
CEP: 85902532 Cidade: TOLEDO UF: PR Fone:

DADOS DA NOTA

Número: **1671** Série: **1** Chave de Acesso: **41250551111966000137550010000** [REDACTED]
Sequencial da CCe: **1** Data de Registro: **08/05/2025 14:41:23** Protocolo: **141250147062692**

Condições de uso:

A Carta de Correção é disciplinada pelo § 1º-A do art. 7º do Convênio S/N, de 15 de dezembro de 1970 e pode ser utilizada para regularização de erro ocorrido na emissão de documento fiscal, desde que o erro não esteja relacionado com: I - as variáveis que determinam o valor do imposto tais como: base de cálculo, alíquota, diferença de preço, quantidade, valor da operação ou da prestação; II - a correção de dados cadastrais que implique mudança do remetente ou do destinatário; III - a data de emissão ou de saída.

Texto da carta de correção:

ITEM 04.04.07.28003 - Cabeça Femoral Intercambiavel 28mm colo +3mm data correta de vencimento 21/03/2030

061625754

Aviso de Cirurgia : 00142907 Data : 02/05/2025 08:18
Centro Cirurgico : HRT - CENTRO CIRURGICO
Sala : 41 SALA 03

Tipo : Internação
Exame : Não
U.T.I : Não

Paciente : 00905120
Data : 03/05/2025

Nascimento :
Telefone :

Hora Prev. Inicial : 08:30 Hora Real Inicial : ____ : ____
Hora Prev. Final : 09:59 Hora Real Final : ____ : ____

Tipo Sanguíneo :

A Seguir :

Acomodação : ENFERMARIA (MAIS DE 4 LEITOS)

Leito : ENF 11-B

Pediatra :
OBS :



Tipo(s) de Anestesia(s)

5 RAQUI ANESTESIA

Cirurgia

3097 ARTROPLASTIA TOTAL PRIMÁRIA DO QUADRIL CIMENTADA

Observação 4.159.788

Orientação

Preparo

Procedimentos

Convênio

0408040084 ARTROPLASTIA TOTAL PRIMÁRIA DO QUADRIL CIMENTADA

SUS - INTERNACAO

Equipe Médica

CRM

CIRURGIAO 85297 DIEGO RAFAEL ARAUJO SANTANA

158317

CONTROLE DE CONSIGNADOS

Paciente: [REDACTED] Registro: [REDACTED]
 Convênio: SUS Data da cirurgia: 03/05/25
 Fornecedor do material: Jansen Médico: Diego R. A. Souto

Quantidade	Unidade	Descrição
01	01	Restritor para Cimento 15 mm
01	01	Cement Restrictor 15 mm
01	01	Restritor para Cimento 15 mm
01	01	Restritor para Cimento 15 mm
02	02	Restritor para Cimento 15 mm

RESTRIÇÃO (01) 2501346895
 Restritor para Cimento 15 mm
 Cement Restrictor 15 mm
 Restritor para Cimento 15 mm
 ANVISA: 10417940085 Versão / Revisão: 005
 Nome Técnico: Process Total do Quil
 Nome Comercial: Sistema para Artroplastia de Quadril - Hibrido
 (01) 2501346895
 (04) 04-30-02-37001-02
 (17) 24004-30-02-37001
 (01) 7899201605441

ORTOSANTESE IND. E COM. LTDA
 Tel.: 55(11)396-84000 Lote: 236002507
 Ref.: 1128/02
 PROTESE ACETABULAR Ø 46
 Registro ANVISA: 10223710065

CIMENTO ORTOPEDICOSIMPLEX **stryker**
 Código: 61910001
 Registro ANVISA: 80005430445
 Detentor do Registro:
 Stryker do Brasil Ltda.
 Rua Urussui, 292,300,308 Conj.
 61,62,63,61,71,72,73,74,81,82,83,84,LJ 1A, LJ 1B
 São Paulo - SP
 02.966.317/0001-02 115.594.914.115
 Lote: CKE090 Data de Validade: 30/04/2028
 (01) 6191000110CKE0 (60) (17) 280430

REF 04.30.02.37001 LOTE 2405328793 Cid. 1
 Protese Femoral Cimentada 37,5mm Cone 12/14
 Primaria Nº 01
 Cemented Femoral Prosthesis 37,5 mm Cone 12/14
 Primary nº 01
 Prótese Femoral Cimentada 37,5 mm Cone 12/14
 Primária nº 01
 ANVISA: 10417940039 IJL: 1.014
 Nome Técnico: Haste modular para artroplastia de quadril
 Nome Comercial: Haste Cimentada
 Fabricação: (017)869201605441
 07/20/24 (10)2405338783
 VAL: (17)07/2029
 07/2029 (24)004-30-02-37001

Quantidade	Unidade	Descrição
01	01	Cabeça Femoral Intercambiável Ø28mm Colo +3mm
01	01	+3mm Neck Intercambiável Femoral Head Ø28mm
01	01	Cabeça Femoral Intercambiável Ø28mm C.ello +3mm
01	01	Cabeça Femoral Intercambiável Ø28mm C.ello +3mm
02	02	Cabeça Femoral Intercambiável Ø28mm C.ello +3mm

RESTRIÇÃO (01) 2501346895
 Cabeça Femoral Intercambiável Ø28mm Colo +3mm
 +3mm Neck Intercambiável Femoral Head Ø28mm
 Cabeça Femoral Intercambiável Ø28mm C.ello +3mm
 ANVISA: 10417940038 Versão / Revisão: 7.002
 Nome Técnico: Componentes de cabeças femorais
 Nome Comercial: Cabeça intercambiável de Inox
 (01) 2501346895
 (04) 04-30-02-37001-02
 (17) 24004-30-02-37001
 (01) 7899201605441

RESTRIÇÃO (01) 6191000110CKE0 (60) (17) 280430
 CIMENTO ORTOPEDICOSIMPLEX **stryker**
 Código: 61910001
 Registro ANVISA: 80005430445
 Detentor do Registro:
 Stryker do Brasil Ltda.
 Rua Urussui, 292,300,308 Conj.
 61,62,63,61,71,72,73,74,81,82,83,84,LJ 1A, LJ 1B
 São Paulo - SP
 02.966.317/0001-02 115.594.914.115
 Lote: CKE090 Data de Validade: 30/04/2028
 (01) 6191000110CKE0 (60) (17) 280430

REF 04.04.07.28003 LOTE 2501346895
 Cabeça Femoral Intercambiável Ø28mm Colo +3mm
 +3mm Neck Intercambiável Femoral Head Ø28mm
 Cabeça Femoral Intercambiável Ø28mm C.ello +3mm
 ANVISA: 10417940038 Versão / Revisão: 7.002
 Nome Técnico: Componentes de cabeças femorais
 Nome Comercial: Cabeça intercambiável de Inox
 Fabricação: (01) 2501346895
 07/20/24 (04) 04-30-02-37001-02
 VAL: (17) 24004-30-02-37001
 07/2029 (01) 7899201605441

Data: 03/05/25 Circulante: Daniela Marques
 Tec. De Enfermagem
 COREN-PR 1275074

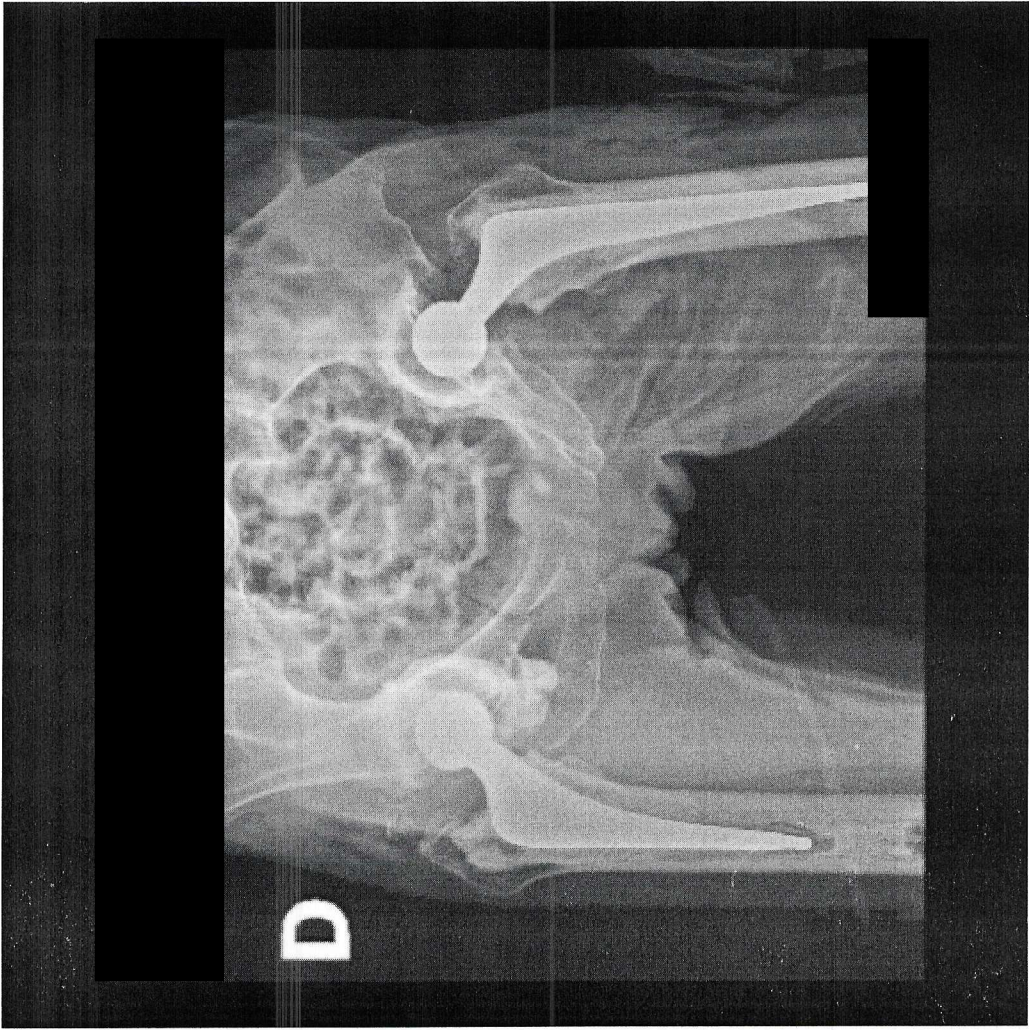

Documento de Entrada

Fornecedor: 34463 INOVA ORTOPEDIA LTDA
 CNPJ/CPF: 51.111.966/0001-37
 Insc Est.: 9101026725
 Número: 1671 Tipo: NOTA FISCAL Nf. 1
 Emissão: 06/05/2025 Usuário: WESLEY TEODOSIO DA SILVA MORAIS
 VI. Frete: 0,00 VI. Total: 5.150,00 VI. ICMS: 0,00
 % Desc: 0,00 % Desc: 0,00 % Desc: 0,00
 Observ.: -

Duplicatas

Parcela	Vencimento	Valor	Parcela	Valor	Vencimento	Valor
01	05/07/2025	5.150,00				

Entradas de Produtos

Código: 00176854 Estoque: 353 HRT - OPME CONSIGNADO
 Fornecedor: 34463 INOVA ORTOPEDIA LTDA
 CNPJ/CP 51.111.966/0001-37
 Doc Ent: NOTA FISCAL
 Nr Doc: 1671 Entrada: 09/05/2025 09:32
 Tp Doc: NOTA FISCAL Nr. Série: 1
 Usuário: WESLEY TEODOSIO DA SILVA
 Atu Preço: SIM Entrega: TOTAL
 % ICMS: 0,00 VI ICMS: 0,00
 Setor de aplicação direta:
 Nr. Processo: Nr. Empenho: Qtd. Parcelas: **Ord Compra: 1625754 N° Empenho:**

VI Frete: 0,00 % Frete: 0,00
 Fornecedor: Nr Conhecimento:
 Dt Vecto: Portador:

Itens de Produtos

Produto	Sic	Unidade	Quant	VI Unitário	VI Real	VI Total	% IPI	VI IPI	% Desc	VI Desc	Lote	Qt Ent	Validade	Marca
18494 - PROTESE FEMORAL MAXIMA 37,5 mm Cone 12/14 Primaria n°1		UNIDADE	1,0000	2.500,000	2.500,0000	2.500,00	0,00	0,00	0,00	0,00	2405329793	1,0000	30/07/2029	
18502 - ACETABULAR CIMENTADO MU TP - TR 28X46MM		UNIDADE	1,0000	1.200,000	1.200,0000	1.200,00	0,00	0,00	0,00	0,00	23G002507	1,0000	30/08/2028	
18510 - CABEÇA FEMORAL INTERCAMBIAVEL CONE 12/14 mm 28mm Cob -3mm		UNIDADE	1,0000	1.000,000	1.000,0000	1.000,00	0,00	0,00	0,00	0,00	2501346635	1,0000	21/03/2030	
18513 - RESTRICTOR PARA CIMENTO 15 mm - Pe		UNIDADE	1,0000	150,000	150,0000	150,00	0,00	0,00	0,00	0,00	2501345895	1,0000	14/01/2030	
18518 - CIMENTO ORTOPEDICO C-MAXX		UNIDADE	2,0000	150,000	150,0000	300,00	0,00	0,00	0,00	0,00	0,00	2,0000	30/04/2028	

Total do(s) Produto(s) : 5.150,00
 Total do(s) Custo(s) : 5.150,00

Khetstin Mellise S. Dresch
 Khetstin Mellise S. Dresch
 Diretora Geral
 IDEAS - Instituto de Desenvolvimento,
 Ensino e Assistência à Saúde

Andréa Cassia Verlinck
 Andréa Cassia Verlinck
 Auxiliar de Compras
 IDEAS - INST DESENV ENS ASS SAUDE

Jessica Rocha Maciel
 JESSICA ROCHA MACIEL
 Enfermeira
 COREN-SP 533-682

Encarregado do Setor

Responsável Pela Entrada



MINISTÉRIO DA FAZENDA
Secretaria da Receita Federal do Brasil
Procuradoria-Geral da Fazenda Nacional

**CERTIDÃO POSITIVA COM EFEITOS DE NEGATIVA DE DÉBITOS RELATIVOS AOS TRIBUTOS
FEDERAIS E À DÍVIDA ATIVA DA UNIÃO**

Nome: INOVA ORTOPEDIA LTDA
CNPJ: 51.111.966/0001-37

Ressalvado o direito de a Fazenda Nacional cobrar e inscrever quaisquer dívidas de responsabilidade do sujeito passivo acima identificado que vierem a ser apuradas, é certificado que:

1. constam débitos administrados pela Secretaria da Receita Federal do Brasil (RFB) com exigibilidade suspensa nos termos do art. 151 da Lei nº 5.172, de 25 de outubro de 1966 - Código Tributário Nacional (CTN), ou objeto de decisão judicial que determina sua desconsideração para fins de certificação da regularidade fiscal, ou ainda não vencidos; e
2. constam nos sistemas da Procuradoria-Geral da Fazenda Nacional (PGFN) débitos inscritos em Dívida Ativa da União (DAU) com exigibilidade suspensa nos termos do art. 151 do CTN, ou garantidos mediante bens ou direitos, ou com embargos da Fazenda Pública em processos de execução fiscal, ou objeto de decisão judicial que determina sua desconsideração para fins de certificação da regularidade fiscal.

Conforme disposto nos arts. 205 e 206 do CTN, este documento tem os mesmos efeitos da certidão negativa.

Esta certidão é válida para o estabelecimento matriz e suas filiais e, no caso de ente federativo, para todos os órgãos e fundos públicos da administração direta a ele vinculados. Refere-se à situação do sujeito passivo no âmbito da RFB e da PGFN e abrange inclusive as contribuições sociais previstas nas alíneas 'a' a 'd' do parágrafo único do art. 11 da Lei nº 8.212, de 24 de julho de 1991.

A aceitação desta certidão está condicionada à verificação de sua autenticidade na Internet, nos endereços <<http://rfb.gov.br>> ou <<http://www.pgfn.gov.br>>.

Certidão emitida gratuitamente com base na Portaria Conjunta RFB/PGFN nº 1.751, de 2/10/2014.

Emitida às 09:06:15 do dia 07/04/2025 <hora e data de Brasília>.

Válida até 04/10/2025.

Código de controle da certidão: **4E85.37F4.E0C0.313E**

Qualquer rasura ou emenda invalidará este documento.



Estado do Paraná
Secretaria de Estado da Fazenda
Receita Estadual do Paraná

Certidão Negativa
de Débitos Tributários e de Dívida Ativa Estadual
Nº 036830283-27

Certidão fornecida para o CNPJ/MF: **51.111.966/0001-37**
Nome: **INOVA ORTOPEDIA LTDA**

Ressalvado o direito da Fazenda Pública Estadual inscrever e cobrar débitos ainda não registrados ou que venham a ser apurados, certificamos que, verificando os registros da Secretaria de Estado da Fazenda, constatamos não existir pendências em nome do contribuinte acima identificado, nesta data.

Obs.: Esta Certidão engloba todos os estabelecimentos da empresa e refere-se a débitos de natureza tributária e não tributária, bem como ao descumprimento de obrigações tributárias acessórias.

Válida até 16/09/2025 - Fornecimento Gratuito

A autenticidade desta certidão deverá ser confirmada via Internet
www.fazenda.pr.gov.br

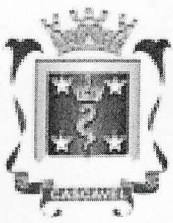

CERTIDÃO NEGATIVA DE DÉBITOS
Nº 58812/2025

A presente Certidão é VÁLIDA até 14 de julho de 2025.

[CONTRIBUINTE]

Código:	800735706	
Nome/Razão:	INOVA ORTOPEDIA LTDA	
CNPJ/CPF:	51.111.966/0001-37	
Endereço:	RUA TOM JOBIM, 77	
Complemento:		
Bairro:	COUNTRY	CEP: 85.813-410
Cidade:	Cascavel - PR	

[REQUERENTE]

Código:	800735706
Nome/Razão:	INOVA ORTOPEDIA LTDA
CNPJ/CPF:	51.111.966/0001-37

[FINALIDADE]

Licitação

[INFORMAÇÕES ADICIONAIS]

--

Certificamos que na presente data INEXISTEM débitos incidentes sobre o sujeito passivo acima identificado.

Esta certidão compreende todos os débitos imobiliários e mobiliários, tributários ou não, inscritos ou não em Dívida Ativa, administrados pela Secretaria Municipal de Finanças de Cascavel (SEFIN), tais como Imposto Predial e Territorial Urbano – IPTU, Imposto sobre a Transmissão de Bens Imóveis – ITBI, Contribuição de Melhoria, Taxa de Coleta de Lixo, Contribuição de Iluminação Pública – CIP incidente sobre lotes vagos, Taxa de Proteção a Desastres, Taxas de Expediente, Multas de Regularização de Obras, Autos de Infração da Secretaria Municipal de Meio Ambiente, Imposto Sobre Serviços – ISS, Taxa de Verificação de Regular Funcionamento, Taxa de Licença Sanitária, Taxa de Localização e Funcionamento, Autos de Infração do PROCON e demais débitos para com esta municipalidade.

Fica ressalvado o direito de a Fazenda Pública lançar, cobrar e inscrever quaisquer dívidas de responsabilidade do sujeito passivo acima identificado que vierem a ser apuradas posteriormente, mesmo referentes a períodos anteriores ou compreendido nesta certidão.

Cascavel, 14 de abril de 2025.

A autenticidade desta certidão deverá ser confirmada na página da Prefeitura:
<https://cascavel.atende.net/#/tipo/servico/valor/31/padrao/1/load/0>
Código de Autenticidade: WGT211207-000-ZVSLQNXVYDUTMP-5

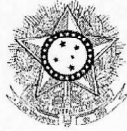

PODER JUDICIÁRIO
JUSTIÇA DO TRABALHO

CERTIDÃO NEGATIVA DE DÉBITOS TRABALHISTAS

Nome: INOVA ORTOPEDIA LTDA (MATRIZ E FILIAIS)
CNPJ: 51.111.966/0001-37
Certidão n°: 2984794/2025
Expedição: 16/01/2025, às 10:37:39
Validade: 15/07/2025 - 180 (cento e oitenta) dias, contados da data de sua expedição.

Certifica-se que **INOVA ORTOPEDIA LTDA (MATRIZ E FILIAIS)**, inscrito(a) no CNPJ sob o n° **51.111.966/0001-37**, **NÃO CONSTA** como inadimplente no Banco Nacional de Devedores Trabalhistas.

Certidão emitida com base nos arts. 642-A e 883-A da Consolidação das Leis do Trabalho, acrescentados pelas Leis ns.º 12.440/2011 e 13.467/2017, e no Ato 01/2022 da CGJT, de 21 de janeiro de 2022. Os dados constantes desta Certidão são de responsabilidade dos Tribunais do Trabalho.

No caso de pessoa jurídica, a Certidão atesta a empresa em relação a todos os seus estabelecimentos, agências ou filiais.

A aceitação desta certidão condiciona-se à verificação de sua autenticidade no portal do Tribunal Superior do Trabalho na Internet (<http://www.tst.jus.br>).

Certidão emitida gratuitamente.

INFORMAÇÃO IMPORTANTE

Do Banco Nacional de Devedores Trabalhistas constam os dados necessários à identificação das pessoas naturais e jurídicas inadimplentes perante a Justiça do Trabalho quanto às obrigações estabelecidas em sentença condenatória transitada em julgado ou em acordos judiciais trabalhistas, inclusive no concernente aos recolhimentos previdenciários, a honorários, a custas, a emolumentos ou a recolhimentos determinados em lei; ou decorrentes de execução de acordos firmados perante o Ministério Público do Trabalho, Comissão de Conciliação Prévia ou demais títulos que, por disposição legal, contiver força executiva.



Certificado de Regularidade do FGTS - CRF

Inscrição: 51.111.966/0001-37
Razão Social: INOVA ORTOPEDIA LTDA
Endereço: RUA LONDRINA / CENTRO / CASCAVEL / PR / 85812-049

A Caixa Econômica Federal, no uso da atribuição que lhe confere o Art. 7, da Lei 8.036, de 11 de maio de 1990, certifica que, nesta data, a empresa acima identificada encontra-se em situação regular perante o Fundo de Garantia do Tempo de Serviço - FGTS.



O presente Certificado não servirá de prova contra cobrança de quaisquer débitos referentes a contribuições e/ou encargos devidos, decorrentes das obrigações com o FGTS.

Validade: 05/05/2025 a 03/06/2025

Certificação Número: 2025050506096177266921

Informação obtida em 19/05/2025 10:25:56

A utilização deste Certificado para os fins previstos em Lei esta condicionada a verificação de autenticidade no site da Caixa: **www.caixa.gov.br**

RECEBEMOS DE SUPRIMED COM. MATERIAIS HOSP. LTDA, OS PRODUTOS CONSTANTES DA NOTA FISCAL ELETRÔNICA INDICADA AO LADO						NF-e								
DATA DE RECEBIMENTO		IDENTIFICAÇÃO E ASSINATURA DO RECEBEDOR				Nº 001672								
						SÉRIE: 1								
INOVA ORTOPEDIA LTDA.  RUA TOM JOBIM, 77 BAIRRO - COUNTRY CASCAVEL - PR - 85.813-410			DANFE DOCUMENTO AUXILIAR DA NOTA FISCAL ELETRÔNICA 0 - ENTRADA 1 - SAÍDA 1 Nº 001672 SÉRIE 1 FOLHA 1 of 1		 41250551119660001375500100									
NATUREZA DA OPERAÇÃO *VENDA			PROTOCOLO DE AUTORIZAÇÃO DE USO 141250143920490 06/05/2025 15:04:15											
INSCRIÇÃO ESTADUAL 91010267-25		INSCR. ESTADUAL DO SUBST. TRIBUT.			CNPJ 51.111.966/0001-37									
DESTINATÁRIO / REMETENTE														
NOME / RAZÃO SOCIAL INSTITUTO DE DESENVOLVIMENTO ENSINO E ASSISTENCIA A SAUDE				C.N.P./J.C.P.F. 24.006.302/0026-93		DATA DA EMISSÃO 06/05/2025								
ENDEREÇO RUA DA UNIAO, 751			BAIRRO / DISTRITO JARDIM COOPAGRO		CEP 85902532		DATA ENTRADA/SAÍDA 06/05/2025							
MUNICÍPIO TOLEDO		FONE / FAX		UF PR	INSCRIÇÃO ESTADUAL ISENTO		HORA DA SAÍDA 15:04							
FATURA / DUPLICATA														
1672/1		05/07/2025		764,34										
CÁLCULO DO IMPOSTO														
BASE DE CÁLCULO DO I.C.M.S.		VALOR DO I.C.M.S.		BASE DE CÁLCULO I.C.M.S. S.T.		VALOR DO I.C.M.S. SUBSTITUIÇÃO								
0,00		0,00				988,87								
VALOR DO FRETE		VALOR DO SEGURO		DESCONTO		VALOR TOTAL DO I.P.I.								
				224,53		0,00								
						VALOR TOTAL DA NOTA 764,34								
TRANSPORTADOR / VOLUMES TRANSPORTADOS														
NOME / RAZÃO SOCIAL				FRETE POR CONTA 0 - EMITENTE 1 - DESTINATÁRIO		CÓDIGO ANTT								
				0										
ENDEREÇO				MUNICÍPIO		UF								
						INSCRIÇÃO ESTADUAL								
QUANTIDADE 0		ESPÉCIE		MARCA		PESO BRUTO								
						PESO LÍQUIDO								
DADOS DOS PRODUTOS / SERVIÇOS														
CÓDIGO	DESCRIÇÃO DOS PRODUTOS/SERVIÇOS	Lote	NCM/SH	CSOSN	CFOP	UNID.	QUANT	VLR UNIT	VLR TOT	BASE ICMS	VLR ICMS	VALOR	ALIQUOTAS (RMS)	IPÍ
5104-045-040	PARAFUSO CORTICAL 4,5X40MM Cód. Fabricante - 5104-045-040 Cód. RMS - 80062900003 CNPJ Fabr. - 03.974.404/0001-74 Lote - 2400222 Val.Lote - INDETERMINADA	2400222	9021.10.20	10	5,102	UN	2	63,21	126,42		0,00	0,00	0	0
401100	PARAFUSO DESLIZANTE 100MM COMP. 20MM ROS Cód. Fabricante - 401100 Cód. RMS - 80057410015 CNPJ Fabr. - 72.763.733/0001-99 Lote - 5165/24 Val.Lote - INDETERMINADA	5165/24	9021.10.20	10	5,102	UN	1	98,11	98,11		0,00	0,00	0	0
50202	PLACA TUBO 135° 92MM COMP. X 2F Cód. Fabricante - 50202 Cód. RMS - 80057410017 CNPJ Fabr. - 72.763.733/0001-99 Lote - 9555/24 Val.Lote - INDETERMINADA	9555/24	9021.10.20	10	5,102	UN	1	764,34	764,34		0,00	0,00	0	0
<p style="text-align: right;">Certifico que o MATERIAL/SERVIÇO constante neste documento foi RECEBIDO/PRESTADO e aceito Em <u>08/05/25</u></p> <p style="text-align: center;">Assinatura Nome: <u>Jéssica Rocha Mdeiel</u> Cargo: <u>Enfermeira</u> <u>COREN-PR 533-682</u></p> <p style="text-align: center;">  Kherstin Melissa S. Dresch Diretora Geral IDEAS - Instituto de Desenvolvimento, Ensino e Assistência à Saúde </p>														
CALCULO DO ISSQN														
INSCRIÇÃO MUNICIPAL		VALOR TOTAL DOS SERVIÇOS		BASE DE CÁLCULO DO ISSQN		VALOR DO ISSQN								
DADOS ADICIONAIS														
INFORMAÇÕES COMPLEMENTARES						RESERVADO AO FISCO								

O.C. 1625670

Aviso de Cirurgia : 00143038 Data : 03/05/2025 07:44
Centro Cirurgico : HRT - CENTRO CIRURGICO
Sala : 42 SALA 04

Tipo : Internação
Exame : Não
U.T.I : Não

Paciente : 00980474
Data : 03/05/2025

Nascimento :
Telefone :

Hora Prev. Inicial : 13:30 Hora Real Inicial : ____ : ____
Hora Prev. Final : 15:59 Hora Real Final : ____ : ____

Tipo Sanguíneo :

A Seguir :
Acomodação : ENFERMARIA (MAIS DE 4 LEITOS)
Pediatra :
OBS :

Leito : ENF 18-A



Tipo(s) de Anestesia(s)

5 RAQUI ANESTESIA

Cirurgia

2680 FRATURA TRANSTROCANTERICA DE FEMUR

Observação

Orientação

Preparo

Procedimentos

Convênio

0408050632 TRATAMENTO CIRÚRGICO DE FRATURA TRANSTROCANTERIANA

SUS - INTERNACAO

Equipe Médica

CRM

CIRURGIAO 85302 ELIANE KOPCHINSKI

33507

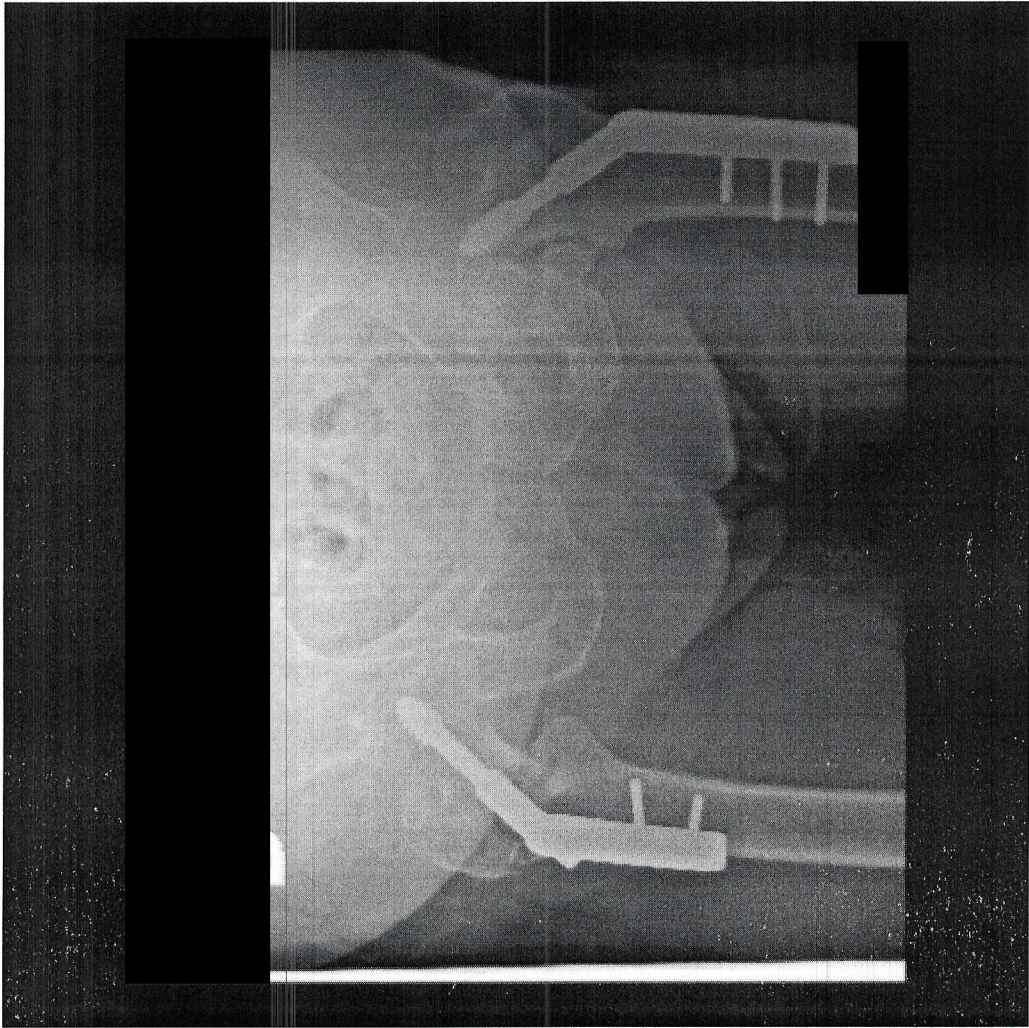

Documento de Entrada

Fornecedor 34463 INOVA ORTOPEdia LTDA
 CNPJ/CPF : 51.111.966/0001-37
 Número : 1672 Tipo NOTA FISCAL Nr. 1
 Vi. Frete : 0,00 Vi. Total : 764,34 Vi. ICMS : 0,00
 Obsrv.:
 Insc Est.: 9101026725
 Emissão: 06/05/2025 Usuário: ANDREA CASSIA VERLINCK
 % Desc: 22,70 % Desc: 22,70 Vi. Acréscimo: 0,00

Duplicatas

Parcela	Vencimento	Valor	Parcela	Valor	Vencimento	Valor
01	05/07/2025	764,34				

Entradas de Produtos

Código: 00176648 Estoque : 353 HRT - OPME CONSIGNADO
 Fornecedor: 34463 INOVA ORTOPEdia LTDA
 Tp Doc: NOTA FISCAL Nr. Série: 1
 Atu Preço: SIM Entrega: TOTAL
 % ICMS: 0,00 Vi ICMS: 0,00
 Nr. Processo: Nr. Empenho:
 Doc Ent: NOTA FISCAL
 Nr Doc: 1672 Entrada: 08/05/2025 10:52
 Usuário: ANDREA CASSIA VERLINCK
 % Desc: 22,70 Vi Desc: 224,53 Vi Acréscimo: 0,00
Ord Compra: 1625670 N° Empenho:

Tipo Frete: CIF Fornecedor:
 Dt Vecto: Portador:
 Motivo do Acerto
 Vi Frete: 0,00 % Frete: 0,00
 Nr Conhecimento:

Itens de Produtos

Produto	Sic	Unidade	Quant	VI Unitário	VI Real	VI Total	% IPI	VI IPI	% Desc	VI Desc	Qt Ent	Validade	Marca
7436 - PLACA TUBO DHS 135° BLOQUEADA 2F (C)		UNIDADE	1,0000	764,3400	590,7900	764,34	0,00	0,00	0,00	0,00	1,0000	30/12/2089	
17463 - PARAFUSO DESLIZANTE N° 700 (C)		UNIDADE	1,0000	98,1100	75,8300	98,11	0,00	0,00	0,00	0,00	1,0000	30/12/2089	
18027 - PARAFUSO CORT 4.5X40 MM		UNIDADE	2,0000	63,2100	48,8600	126,42	0,00	0,00	0,00	0,00			

Total do(s) Produto(s) : 988,87
Total do(s) Custo(s) : 764,34

Kherstin Mellisse S. Dresch
 Diretora Geral
 IDEAS - Instituto de Desenvolvimento Ensino e Assistência à Saúde

Andréa Cassia Verlinck
 Auxiliar de Compras
 IDEAS- INST DESEN ENS ASS SAÚDE

Jessica Rocha Maciel
 Encarregada do Setor

Responsável Pela Entrada



MINISTÉRIO DA FAZENDA
Secretaria da Receita Federal do Brasil
Procuradoria-Geral da Fazenda Nacional

**CERTIDÃO POSITIVA COM EFEITOS DE NEGATIVA DE DÉBITOS RELATIVOS AOS TRIBUTOS
FEDERAIS E À DÍVIDA ATIVA DA UNIÃO**

Nome: INOVA ORTOPEDIA LTDA
CNPJ: 51.111.966/0001-37

Ressalvado o direito de a Fazenda Nacional cobrar e inscrever quaisquer dívidas de responsabilidade do sujeito passivo acima identificado que vierem a ser apuradas, é certificado que:

1. constam débitos administrados pela Secretaria da Receita Federal do Brasil (RFB) com exigibilidade suspensa nos termos do art. 151 da Lei nº 5.172, de 25 de outubro de 1966 - Código Tributário Nacional (CTN), ou objeto de decisão judicial que determina sua desconsideração para fins de certificação da regularidade fiscal, ou ainda não vencidos; e
2. constam nos sistemas da Procuradoria-Geral da Fazenda Nacional (PGFN) débitos inscritos em Dívida Ativa da União (DAU) com exigibilidade suspensa nos termos do art. 151 do CTN, ou garantidos mediante bens ou direitos, ou com embargos da Fazenda Pública em processos de execução fiscal, ou objeto de decisão judicial que determina sua desconsideração para fins de certificação da regularidade fiscal.

Conforme disposto nos arts. 205 e 206 do CTN, este documento tem os mesmos efeitos da certidão negativa.

Esta certidão é válida para o estabelecimento matriz e suas filiais e, no caso de ente federativo, para todos os órgãos e fundos públicos da administração direta a ele vinculados. Refere-se à situação do sujeito passivo no âmbito da RFB e da PGFN e abrange inclusive as contribuições sociais previstas nas alíneas 'a' a 'd' do parágrafo único do art. 11 da Lei nº 8.212, de 24 de julho de 1991.

A aceitação desta certidão está condicionada à verificação de sua autenticidade na Internet, nos endereços <<http://rfb.gov.br>> ou <<http://www.pgfn.gov.br>>.

Certidão emitida gratuitamente com base na Portaria Conjunta RFB/PGFN nº 1.751, de 2/10/2014.

Emitida às 09:06:15 do dia 07/04/2025 <hora e data de Brasília>.

Válida até 04/10/2025.

Código de controle da certidão: **4E85.37F4.E0C0.313E**

Qualquer rasura ou emenda invalidará este documento.



Estado do Paraná
Secretaria de Estado da Fazenda
Receita Estadual do Paraná

Certidão Negativa
de Débitos Tributários e de Dívida Ativa Estadual
Nº 036830283-27

Certidão fornecida para o CNPJ/MF: **51.111.966/0001-37**

Nome: **INOVA ORTOPEDIA LTDA**

Ressalvado o direito da Fazenda Pública Estadual inscrever e cobrar débitos ainda não registrados ou que venham a ser apurados, certificamos que, verificando os registros da Secretaria de Estado da Fazenda, constatamos não existir pendências em nome do contribuinte acima identificado, nesta data.

Obs.: Esta Certidão engloba todos os estabelecimentos da empresa e refere-se a débitos de natureza tributária e não tributária, bem como ao descumprimento de obrigações tributárias acessórias.

Válida até 16/09/2025 - Fornecimento Gratuito

A autenticidade desta certidão deverá ser confirmada via Internet
www.fazenda.pr.gov.br

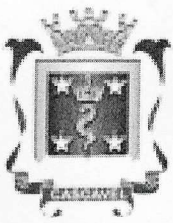

CERTIDÃO NEGATIVA DE DÉBITOS
Nº 58812/2025

A presente Certidão é VÁLIDA até 14 de julho de 2025.

[CONTRIBUINTE]

Código:	800735706	
Nome/Razão:	INOVA ORTOPEDIA LTDA	
CNPJ/CPF:	51.111.966/0001-37	
Endereço:	RUA TOM JOBIM, 77	
Complemento:		
Bairro:	COUNTRY	CEP: 85.813-410
Cidade:	Cascavel - PR	

[REQUERENTE]

Código:	800735706
Nome/Razão:	INOVA ORTOPEDIA LTDA
CNPJ/CPF:	51.111.966/0001-37

[FINALIDADE]

Licitação

[INFORMAÇÕES ADICIONAIS]

--

Certificamos que na presente data INEXISTEM débitos incidentes sobre o sujeito passivo acima identificado.

Esta certidão compreende todos os débitos imobiliários e mobiliários, tributários ou não, inscritos ou não em Dívida Ativa, administrados pela Secretaria Municipal de Finanças de Cascavel (SEFIN), tais como Imposto Predial e Territorial Urbano – IPTU, Imposto sobre a Transmissão de Bens Imóveis – ITBI, Contribuição de Melhoria, Taxa de Coleta de Lixo, Contribuição de Iluminação Pública – CIP incidente sobre lotes vagos, Taxa de Proteção a Desastres, Taxas de Expediente, Multas de Regularização de Obras, Autos de Infração da Secretaria Municipal de Meio Ambiente, Imposto Sobre Serviços – ISS, Taxa de Verificação de Regular Funcionamento, Taxa de Licença Sanitária, Taxa de Localização e Funcionamento, Autos de Infração do PROCON e demais débitos para com esta municipalidade.

Fica ressalvado o direito de a Fazenda Pública lançar, cobrar e inscrever quaisquer dívidas de responsabilidade do sujeito passivo acima identificado que vierem a ser apuradas posteriormente, mesmo referentes a períodos anteriores ou compreendido nesta certidão.

Cascavel, 14 de abril de 2025.

A autenticidade desta certidão deverá ser confirmada na página da Prefeitura:
<https://cascavel.atende.net/#/tipo/servico/valor/31/padrao/1/load/0>
Código de Autenticidade: WGT211207-000-ZVSLQNXVYDUTMP-5

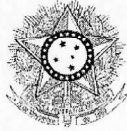

PODER JUDICIÁRIO
JUSTIÇA DO TRABALHO

CERTIDÃO NEGATIVA DE DÉBITOS TRABALHISTAS

Nome: INOVA ORTOPEDIA LTDA (MATRIZ E FILIAIS)
CNPJ: 51.111.966/0001-37
Certidão n°: 2984794/2025
Expedição: 16/01/2025, às 10:37:39
Validade: 15/07/2025 - 180 (cento e oitenta) dias, contados da data de sua expedição.

Certifica-se que **INOVA ORTOPEDIA LTDA (MATRIZ E FILIAIS)**, inscrito(a) no CNPJ sob o n° **51.111.966/0001-37**, **NÃO CONSTA** como inadimplente no Banco Nacional de Devedores Trabalhistas.

Certidão emitida com base nos arts. 642-A e 883-A da Consolidação das Leis do Trabalho, acrescentados pelas Leis ns.º 12.440/2011 e 13.467/2017, e no Ato 01/2022 da CGJT, de 21 de janeiro de 2022. Os dados constantes desta Certidão são de responsabilidade dos Tribunais do Trabalho.

No caso de pessoa jurídica, a Certidão atesta a empresa em relação a todos os seus estabelecimentos, agências ou filiais.

A aceitação desta certidão condiciona-se à verificação de sua autenticidade no portal do Tribunal Superior do Trabalho na Internet (<http://www.tst.jus.br>).

Certidão emitida gratuitamente.

INFORMAÇÃO IMPORTANTE

Do Banco Nacional de Devedores Trabalhistas constam os dados necessários à identificação das pessoas naturais e jurídicas inadimplentes perante a Justiça do Trabalho quanto às obrigações estabelecidas em sentença condenatória transitada em julgado ou em acordos judiciais trabalhistas, inclusive no concernente aos recolhimentos previdenciários, a honorários, a custas, a emolumentos ou a recolhimentos determinados em lei; ou decorrentes de execução de acordos firmados perante o Ministério Público do Trabalho, Comissão de Conciliação Prévia ou demais títulos que, por disposição legal, contiver força executiva.



Certificado de Regularidade do FGTS - CRF

Inscrição: 51.111.966/0001-37
Razão Social: INOVA ORTOPEDIA LTDA
Endereço: RUA LONDRINA / CENTRO / CASCAVEL / PR / 85812-049

A Caixa Econômica Federal, no uso da atribuição que lhe confere o Art. 7, da Lei 8.036, de 11 de maio de 1990, certifica que, nesta data, a empresa acima identificada encontra-se em situação regular perante o Fundo de Garantia do Tempo de Serviço - FGTS.



O presente Certificado não servirá de prova contra cobrança de quaisquer débitos referentes a contribuições e/ou encargos devidos, decorrentes das obrigações com o FGTS.

Validade: 05/05/2025 a 03/06/2025

Certificação Número: 2025050506096177266921

Informação obtida em 19/05/2025 10:25:56

A utilização deste Certificado para os fins previstos em Lei esta condicionada a verificação de autenticidade no site da Caixa: **www.caixa.gov.br**

RECEBEMOS DE SUPRIMED COM. MATERIAIS HOSP. LTDA, OS PRODUTOS CONSTANTES DA NOTA FISCAL ELETRÔNICA INDICADA AO LADO		NF-e											
DATA DE RECEBIMENTO	IDENTIFICAÇÃO E ASSINATURA DO RECEBEDOR		Nº 001673 SÉRIE: 1										
INOVA ORTOPEDIA LTDA.  RUA TOM JOBIM, 77 BAIRRO - COUNTRY CASCAVEL - PR - 85.813-410		DANFE DOCUMENTO AUXILIAR DA NOTA FISCAL ELETRÔNICA 0 - ENTRADA 1 - SAÍDA 1 Nº 001673 SÉRIE 1 FOLHA 1 of 1	 41250551111966000137550010										
NATUREZA DA OPERAÇÃO *VENDA		PROTOCOLO DE AUTORIZAÇÃO DE USO 141250143922673 06/05/2025 15:05:24											
INSCRIÇÃO ESTADUAL 91010267-25	INSCR. ESTADUAL DO SUBST. TRIBUT.	CNPJ 51.111.966/0001-37											
DESTINATÁRIO / REMETENTE													
NOME / RAZÃO SOCIAL INSTITUTO DE DESENVOLVIMENTO ENSINO E ASSISTENCIA A SAUDE		C.N.P.J./C.P.F. 24.006.302/0026-93	DATA DA EMISSÃO 06/05/2025										
ENDEREÇO RUA DA UNIAO, 751	BAIRRO / DISTRITO JARDIM COOPAGRO	CEP 85902532	DATA ENTRADA/SAÍDA 06/05/2025										
MUNICÍPIO TOLEDO	FONE / FAX	UF PR	INSCRIÇÃO ESTADUAL ISENTO										
HORA DA SAÍDA 15:05													
FATURA / DUPLICATA													
1673/1	05/07/2025	300,00											
CÁLCULO DO IMPOSTO													
BASE DE CÁLCULO DO I.C.M.S. 0,00	VALOR DO I.C.M.S. 0,00	BASE DE CÁLCULO I.C.M.S. S.T.	VALOR DO I.C.M.S. SUBSTITUIÇÃO										
VALOR TOTAL DOS PRODUTOS 300,00													
VALOR DO FRETE	VALOR DO SEGURO	DESCONTO	OUTRAS DESPESAS ACESSÓRIAS										
VALOR TOTAL DO I.P.I. 0,00		VALOR TOTAL DA NOTA 300,00											
TRANSPORTADOR / VOLUMES TRANSPORTADOS													
NOME / RAZÃO SOCIAL		FRETE POR CONTA 0 - EMITENTE 1 - DESTINATÁRIO 0	CÓDIGO ANTT										
ENDEREÇO		MUNICÍPIO	UF										
QUANTIDADE 0	ESPECIE	MARCA	NUMERO										
PESO BRUTO		PESO LÍQUIDO											
DADOS DOS PRODUTOS / SERVIÇOS													
CÓDIGO	DESCRIÇÃO DOS PRODUTOS/SERVIÇOS	Lote	NCM/SH	CSOSN	CFOP	UNID.	QUANT	VLR UNIT	VLR TOT	BASE ICMS	VLR ICMS	VALOR I	ALIQUOTAS ICMS IPI
223-50-15-05	ANCORA TITANIO 5,0MM APLIC.DESC.2 FIOS 4 AGULHAS S Cód. Fabricante - 223-50-15-05 Cód. RMS - 80777280147 CNPJ Fabr. - 18.533.397/0001-29 Lote - 0207J24 Val.Lote - INDETERMINADA	0207J24	9018.39.29	10	5.102	UN	1	300,00	300,00		0,00	0,00	0 0
Certifico que o MATERIAL/SERVIÇO constante neste documento foi RECEBIDO/PRESTADO e aceito Em <u>08/05/25</u> Assinatura Nome: <u>Jéssica Rocha Maciel</u> Cargo: <u>Enfermeira</u> COREN PR 533-682													
 Kherstin Menisse S. Dresch Diretora Geral IDEAS - Instituto de Desenvolvimento, Ensino e Assistência à Saúde													
CALCULO DO ISSQN													
INSCRIÇÃO MUNICIPAL	VALOR TOTAL DOS SERVIÇOS	BASE DE CÁLCULO DO ISSQN	VALOR DO ISSQN										
DADOS ADICIONAIS													
INFORMAÇÕES COMPLEMENTARES		RESERVADO AO FISCO											

06 1625667

Aviso de Cirurgia : 00142909 Data : 02/05/2025 08:37
Centro Cirurgico : HRT - CENTRO CIRURGICO
Sala : 41 SALA 03
Paciente : 00853332 [REDACTED]
Data : 03/05/2025 [REDACTED]
Hora Prev. Inicial : 10:00 Hora Real Inicial : ____:____
Hora Prev. Final : 11:59 Hora Real Final : ____:____
A Seguir :
Acomodação : ENFERMARIA (MAIS DE 4 LEITOS)
Pediatria :
OBS :

Tipo : Internação
Exame : Não
U.T.I : Não
Nascimento : [REDACTED]
Telefone : [REDACTED]
Tipo Sanguíneo :

Leito : ENF 17-B



Tipo(s) de Anestesia(s)

20 BLOQUEIO PLEXO CERVICAL + GERAL VENOSA

Cirurgia

1587 REPARO CIRURGICO LESAO MUSCULO TENDINOSAS

Observação 4.650.766

Orientação

Preparo

Procedimentos

Convênio

0408010142 REPARO DE ROTURA DO MANGUITO ROTADOR (INCLUI PROCEDI

SUS - INTERNACAO

Equipe Médica

CRM

CIRURGIAO

85302 ELIANE KOPCHINSKI

33507

