



MUNICÍPIO DE TOLEDO
Estado do Paraná
Secretaria de Assistência Social

AUDIÊNCIA PÚBLICA
PRESTAÇÃO DE CONTAS
3º QUADRIMESTRE DE 2024



LEI Nº 8.742, DE 7 DE DEZEMBRO DE 1993 - LOAS

Art. 2º A assistência social tem por objetivos:

I - a proteção social, que visa à garantia da vida, à redução de danos e à prevenção da incidência de riscos, especialmente:

a) a proteção à família, à maternidade, à infância, à adolescência e à velhice;

b) o amparo às crianças e aos adolescentes carentes;

c) a promoção da integração ao mercado de trabalho;

d) a habilitação e reabilitação das pessoas com deficiência e a promoção de sua integração à vida comunitária; e

e) a garantia de 1 (um) salário-mínimo de benefício mensal à pessoa com deficiência e ao idoso que comprovem não possuir meios de prover a própria manutenção ou de tê-la provida por sua família;

II - a vigilância socioassistencial, que visa a analisar territorialmente a capacidade protetiva das famílias e nela a ocorrência de vulnerabilidades, de ameaças, de vitimizações e danos;

III - a defesa de direitos, que visa a garantir o pleno acesso aos direitos no conjunto das provisões socioassistenciais.

Parágrafo único. Para o enfrentamento da pobreza, a assistência social realiza-se de forma integrada às políticas setoriais, garantindo mínimos sociais e provimento de condições para atender contingências sociais e promovendo a universalização dos direitos sociais.



A Assistência Social é gerenciada através de Programas, Projetos e Benefícios.

Art. 6º-A. A assistência social organiza-se pelos seguintes tipos de proteção:

I - **proteção social básica:** conjunto de serviços, programas, projetos e benefícios da assistência social que visa a prevenir situações de vulnerabilidade e risco social por meio do desenvolvimento de potencialidades e aquisições e do fortalecimento de vínculos familiares e comunitários;

II - **proteção social especial:** conjunto de serviços, programas e projetos que tem por objetivo contribuir para a reconstrução de vínculos familiares e comunitários, a defesa de direito, o fortalecimento das potencialidades e aquisições e a proteção de famílias e indivíduos para o enfrentamento das situações de violação de direitos.

Parágrafo único. A vigilância socioassistencial é um dos instrumentos das proteções da assistência social que identifica e previne as situações de risco e vulnerabilidade social e seus agravos no território.



MUNICÍPIO DE TOLEDO
Estado do Paraná
Secretaria de Assistência Social

EXECUÇÃO FÍSICA



MUNICÍPIO DE TOLEDO
Estado do Paraná
Secretaria de Assistência Social

SECRETARIA MUNICIPAL DE ASSISTÊNCIA SOCIAL
Avenida Maripá, 5077, Centro – CEP 85901-000 – Toledo – PR
Telefone: (45) 3196-2500 - E-mail: smas@toledo.pr.gov.br

SERVIÇO DE CONVIVÊNCIA E FORTALECIMENTO DE VÍNCULOS - SCFV



MUNICÍPIO DE TOLEDO
Estado do Paraná
Secretaria de Assistência Social

SECRETARIA MUNICIPAL DE ASSISTÊNCIA SOCIAL
Avenida Maripá, 5077, Centro – CEP 85901-000 – Toledo – PR
Telefone: (45) 3196-2500 - E-mail: smas@toledo.pr.gov.br

SCFV	CAPACIDADE	ATIVOS			
GOVERNAMENTAL		SETEMBRO	OUTUBRO	NOVEMBRO	DEZEMBRO
PROJOVEM I	40	34	31	29	29
PROJOVEM II	40	23	21	19	15
PROJOVEM III	30	12	12	10	10
PROJOVEM IV	60	28	33	30	28
PROJOVEM V	40	36	32	32	29
CJU EUROPA*	20	16	15	15	13
FLORIR	60	31	37	36	34
NACA	80	43	44	44	41
UNIDADE SOCIAL SÃO FRANCISCO	160	142	125	102	86
UNIDADE SOCIAL COOPAGRO	120	50	54	50	47
CERTI PIONEIRO	600	558	545	342	339
CERTI COOPAGRO	600	355	351	332	327

SCFV - OSC	CAPACIDADE	ATIVOS			
		SETEMBRO	OUTUBRO	NOVEMBRO	DEZEMBRO
AÇÃO SOCIAL SÃO VICENTE	290	303	306	298	298
CASA DE MARIA	400	409	421	405	402
LEDI MASS	40/30	31	27	26	26
ALDEIA INFANTIL BETESDA	80	85	85	89	89

FONTE: IDS SOCIAL - DEP. VIGILÂNCIA SOCIOASSISTENCIAL



MUNICÍPIO DE TOLEDO
Estado do Paraná
 Secretaria de Assistência Social

SECRETARIA MUNICIPAL DE ASSISTÊNCIA SOCIAL
 Avenida Maripá, 5077, Centro – CEP 85901-000 – Toledo – PR
 Telefone: (45) 3196-2500 - E-mail: smas@toledo.pr.gov.br

SCFV	CAPACIDADE	DEMANDA REPRIMIDA			
		SETEMBRO	OUTUBRO	NOVEMBRO	DEZEMBRO
GOVERNAMENTAL e OSC					
NACA	80	6	1	7	7
UNIDADE SOCIAL SÃO FRANCISCO	160	135	116	111	113
UNIDADE SOCIAL COOPAGRO	120	0	3	0	0
AÇÃO SOCIAL	290	5	5	5	4
CASA DE MARIA	400	2	1	0	0

FONTE: IDS SOCIAL - DEP. VIGILÂNCIA SOCIOASSISTENCIAL



MUNICÍPIO DE TOLEDO
Estado do Paraná
 Secretaria de Assistência Social

SECRETARIA MUNICIPAL DE ASSISTÊNCIA SOCIAL
 Avenida Maripá, 5077, Centro – CEP 85901-000 – Toledo – PR
 Telefone: (45) 3196-2500 - E-mail: smas@toledo.pr.gov.br

CONSIDERAÇÕES DA DEMANDA REPRIMIDA

- A demanda é mensurada no primeiro dia útil de cada mês, ficando o registro e no decorrer das semanas subsequentes ocorrem as inserções conforme as vagas disponíveis;
- Demanda para atendimento em um turno específico mesmo havendo vaga disponível em outro turno;
- Por vezes há disponibilidade de vaga em coletivo de faixa etária distinta da faixa etária da demanda, registrando demanda reprimida mesmo havendo vaga geral disponível na respectiva unidade;
- A principal demanda reprimida que temos trata-se da USSF devido ao limite de capacidade de atendimento e a demanda no território que é constante e crescente naquele território e este é o único SCFV vínculos para crianças.



SERVIÇO DE PROTEÇÃO E ATENDIMENTO INTEGRAL À FAMÍLIA - PAIF - OFERTADAS EXCLUSIVAMENTE NOS CRAS

- **O acompanhamento familiar**, este se concretiza, principalmente, através dos seguintes Projetos:
- **Projeto Cegonha Feliz**: voltado ao acompanhamento de famílias com gestantes.
- **Projeto Participação**: voltado ao acompanhamento de famílias em situação de vulnerabilidade de renda, visando o acesso aos direitos, em especial à alimentação.
- **Projeto Cumprimento e Descumprimento das Condições do Programa Bolsa Família - PBF**: voltado ao acompanhamento das famílias beneficiárias do PBF.
- **Projeto Fortalecendo a Família**: voltado ao acompanhamento das famílias que possuem adolescentes no Programa ProJovem Adolescente.
- **Projeto Informar para Direitos**: visa informar e orientar as famílias acerca dos Serviços, Programas, Projetos e Benefícios Socioassistenciais.
- **Acompanhamentos ou atendimentos por demandas específicas** e que não necessariamente estejam inseridos em projetos - demandas a exemplo - orientações e avaliação perfil BPC, acesso ao passe livre, encaminhamento para rede acesso a outros serviços, demandas do Ministério Público e Poder Judiciário, entre outros.

CRAS	ATENDIMENTOS				TOTAL DE ATENDIMENTOS QUADRIMESTRE	TOTAL DE ATENDIMENTOS NO ANO DE 2024
	SETEMBRO	OUTUBRO	NOVEMBRO	DEZEMBRO		
CRAS I	1963	1460	1596	1360	6379	21774
CRAS II	1649	1766	1553	1404	6372	16634
CRAS III	1631	1519	1452	1229	5831	19166
CRAS IV	1903	1489	1421	1129	5942	19059
CRAS V	900	921	697	664	3182	11358
CRAS VI	685	691	547	545	2468	8202
TOTAL	8731	7846	7266	6331	30.174	96.193



PROTEÇÃO SOCIAL BÁSICA NO DOMICÍLIO

PCD e IDOSO

GOVERNAMENTAL	CAPACIDADE	SETEMBRO	OUTUBRO	NOVEMBRO	DEZEMBRO
APAE - PCD	60	60	60	60	61
CERTI PIONEIRO - IDOSO	10	4	4	4	4
CERTI COOPAGRO - IDOSO	10	5	5	5	4

FONTE: IDS SOCIAL - DEP. VIGILÂNCIA SOCIOASSISTENCIAL



MUNICÍPIO DE TOLEDO
Estado do Paraná
Secretaria de Assistência Social

SECRETARIA MUNICIPAL DE ASSISTÊNCIA SOCIAL
Avenida Maripá, 5077, Centro – CEP 85901-000 – Toledo – PR
Telefone: (45) 3196-2500 - E-mail: smas@toledo.pr.gov.br

CADASTRO ÚNICO PARA PROGRAMAS SOCIAIS

- Podem se inscrever no CadÚnico famílias com **renda per capita** de até $\frac{1}{2}$ salário mínimo (**R\$759,00**) - Bruto ou total de vencimentos;

ou

- Famílias com renda superior a **R\$759,00**, desde que sua inclusão seja para inserção/manutenção em programas sociais vinculados ao CadÚnico.



MUNICÍPIO DE TOLEDO
Estado do Paraná
Secretaria de Assistência Social

SECRETARIA MUNICIPAL DE ASSISTÊNCIA SOCIAL
Avenida Maripá, 5077, Centro – CEP 85901-000 – Toledo – PR
Telefone: (45) 3196-2500 - E-mail: smas@toledo.pr.gov.br

CRAS	CADASTRO ÚNICO - ENTREVISTAS				TOTAL DE ENTREVISTAS NO QUADRIMESTRE	TOTAL DE ENTREVISTAS NO ANO
	SETEMBRO	OUTUBRO	NOVEMBRO	DEZEMBRO		
CRAS I	175	154	194	152	675	2233
CRAS II	148	189	144	165	646	1842
CRAS III	202	180	129	89	600	1940
CRAS IV	227	168	134	121	650	1595
CRAS V	65	92	77	53	287	856
CRAS VI	55	49	27	49	180	662
CREAS II	7	6	6	6	25	113
SMAS	17	25	9	3	54	280
CASA DE PASSAGEM	1	0	1	7	9	29
TOTAL	897	863	721	645	3126	9.550

DADOS GERAIS CADASTRO ÚNICO

	SETEMBRO	OUTUBRO	NOVEMBRO	DEZEMBRO
Total de Pessoas cadastradas	39.859	40.255	40.371	40.537
Total de Famílias cadastradas	16.465	16.649	16.738	16.859
Total de Famílias no PBF	3.510	3.618	3.600	3.673



VALORES TRANSFERIDOS DIRETAMENTE AOS BENEFICIÁRIOS - GOVERNO FEDERAL - PBF

MÊS	BENEFÍCIO	QTD	VALOR
SETEMBRO	Bolsa Família	3.510	2.269.897,00
OUTUBRO	Bolsa Família	3.618	2.348.711,00
NOVEMBRO	Bolsa Família	3.600	2.364.321,00
DEZEMBRO	Bolsa Família	3.673	2.396.848,00
TOTAL NO QUADRIMESTRE			9.379.777,00



MUNICÍPIO DE TOLEDO
Estado do Paraná
Secretaria de Assistência Social

SECRETARIA MUNICIPAL DE ASSISTÊNCIA SOCIAL
Avenida Maripá, 5077, Centro – CEP 85901-000 – Toledo – PR
Telefone: (45) 3196-2500 - E-mail: smas@toledo.pr.gov.br

BENEFÍCIOS EVENTUAIS DE ASSISTÊNCIA SOCIAL

Artigo 22 da LOAS estabelece que os Benefícios Eventuais as provisões suplementares e provisórias que integram organicamente as garantias do SUAS e são prestadas aos cidadãos e às famílias em virtude

- Nascimento,
- Morte,
- Situações de vulnerabilidade temporária e de calamidade pública.

Em Toledo contamos com o **Plano Municipal de Inserção dos Benefícios Eventuais de Assistência Social** aprovado pela Resolução nº 35 de 06/09/2023 do CMAS e alguns Decretos que regulamentam tais benefícios.

Auxílio Funeral - DECRETO Nº 917, de 18 de setembro de 2023 - Valor R\$ 21 URT e até 3 salários mínimos nacional para traslado.

Auxílio DNA - LEI Nº 2.701, de 6 de dezembro de 2023

Auxílio Alimentação - LEI Nº 2.524, de 6 de dezembro de 2022

Emancipar LEI Nº 2.385, de 3 de março de 2022

Bolsa Auxílio SCFV - LEI Nº 4, de 21 de janeiro de 2021, Nº 2.528, de 12 de dezembro de 2022 e Nº 2.777, de 5 de julho de 2024 - Projovem , e LEI “R” Nº 3, de 21 de janeiro de 2021 e Lei Nº 2.776, de 5 de julho de 2024 - Florir Toledo.



MUNICÍPIO DE TOLEDO
Estado do Paraná
Secretaria de Assistência Social

SECRETARIA MUNICIPAL DE ASSISTÊNCIA SOCIAL
Avenida Maripá, 5077, Centro – CEP 85901-000 – Toledo – PR
Telefone: (45) 3196-2500 - E-mail: smas@toledo.pr.gov.br

	SETEMBRO	OUTUBRO	NOVEMBRO	DEZEMBRO	TOTAL NO QUADRIMESTRE	TOTAL ANO
NATALIDADE	38	34	39	45	156	512
SERVIÇOS FUNERÁRIOS	13	14	7	5	39	134
TRANSLADOS	4	3	1	0	8	18
ISENÇÕES DE TAXAS	14	20	9	10	53	193
PASSAGEM	16	4	18	4	42	334
DOCUMENTOS	276	242	159	137	814	2.394
AUXÍLIO ALIMENTAÇÃO	1.331	795	1.044	1.207	4.377	14.636
KIT HIGIENE BÁSICO	2	3	0	11	16	352
KIT HIGIENE COMPLETO	35	20	32	39	126	402



MUNICÍPIO DE TOLEDO
Estado do Paraná
 Secretaria de Assistência Social

FONTE: IDS SOCIAL - DEP. VIGILÂNCIA SOCIOASSISTENCIAL

telefone: (41) 3196-2000 - E-mail: smas@toledo.pr.gov.br

	SETEMBRO	OUTUBRO	NOVEMBRO	DEZEMBRO	TOTAL NO QUADRIMESTRE	TOTAL ANO
COBERTOR	0	0	0	6	6	136
DNA	0	0	0	1	1	5
AUXÍLIO REFEIÇÃO PSR	240	293	297	241	1071	2726
EMANCIPAR MULHER BOLSA AUXÍLIO	21	25	21	22	89	231
EMANCIPAR MULHER ALUGUEL SOCIAL	0	0	0	1	1	2
BOLSA PROJOVEM ADOLESCENTE	121	129	123	123	496	1269
BOLSA FLORIR TOLEDO	27	27	35	31	120	301



DEMANDA REPRIMIDA AUXÍLIO ALIMENTAÇÃO

	SETEMBRO	OUTUBRO	NOVEMBRO	DEZEMBRO
CRAS I - Pioneiro	105	277	212	111
CRAS II - Europa	87	213	47	54
CRAS III - Coopagro	170	244	242	137
CRAS IV - Panorama	102	182	110	66
CRAS V – Santa Clara IV	58	112	58	66
CRAS VI - Itinerante	0	33	1	0
TOTAL	522	1061	670	434



MUNICÍPIO DE TOLEDO
Estado do Paraná
Secretaria de Assistência Social

SECRETARIA MUNICIPAL DE ASSISTÊNCIA SOCIAL
Avenida Maripá, 5077, Centro – CEP 85901-000 – Toledo – PR
Telefone: (45) 3196-2500 - E-mail: smas@toledo.pr.gov.br

Considerações sobre a demanda reprimida do Programa *Toledo é + Dignidade*

O atendimento do Benefício Eventual de Auxílio Alimentação é realizado, no Município, através do cartão Toledo é + Dignidade no valor de R\$200,00 - Duzentos Reais.

Podem ser deferidos até 1.400 benefícios ao mês, divididos nos seis CRAS do Município.

A demanda que chega tem sido superior a oferta do benefício e a capacidade que os CRAS têm de atendimento. Porém, ressalta-se que nem todos os solicitantes possuem perfil para o recebimento do benefício.

Ocorrem variação mensal de capacidade de atendimento devido a ausência de técnicos devido a férias ou atestado.

Ademais, a Política de Segurança Alimentar e Nutricional é transversal e de responsabilidade de vários órgãos que compõem a rede de proteção.



MUNICÍPIO DE TOLEDO
Estado do Paraná
Secretaria de Assistência Social

VALORES TRANSFERIDOS DIRETAMENTE AOS BENEFICIÁRIOS - GOVERNO MUNICIPAL

MÊS	BENEFÍCIO	QTD	VALOR
SETEMBRO	Cartão alimentação	1331	R\$ 266.180,00
OUTUBRO	Cartão alimentação	795	R\$ 159.200,00
NOVEMBRO	Cartão alimentação	1044	R\$ 208.800,00
DEZEMBRO	Cartão alimentação	1207	R\$ 241.400,00
TOTAL NO QUADRIMESTRE			R\$ 875.580,00
TOTAL NO ANO			R\$ 2.927.400,00



MUNICÍPIO DE TOLEDO
Estado do Paraná
Secretaria de Assistência Social

SECRETARIA MUNICIPAL DE ASSISTÊNCIA SOCIAL
Avenida Maripá, 5077, Centro – CEP 85901-000 – Toledo – PR
Telefone: (45) 3196-2500 - E-mail: smas@toledo.pr.gov.br

VALORES TRANSFERIDOS DIRETAMENTE AOS BENEFICIÁRIOS - GOVERNO MUNICIPAL

MÊS	BENEFÍCIO	QTD	VALOR
SETEMBRO	BOLSA PROJOVEM	121	R\$ 24.200,00
OUTUBRO	BOLSA PROJOVEM	129	R\$ 25.800,00
NOVEMBRO	BOLSA PROJOVEM	123	R\$ 24.600,00
DEZEMBRO	BOLSA PROJOVEM	123	R\$ 24.600,00
TOTAL NO QUADRIMESTRE			R\$ 99.200,00
TOTAL NO ANO			R\$ 253.800,00



MUNICÍPIO DE TOLEDO
Estado do Paraná
Secretaria de Assistência Social

SECRETARIA MUNICIPAL DE ASSISTÊNCIA SOCIAL
Avenida Maripá, 5077, Centro – CEP 85901-000 – Toledo – PR
Telefone: (45) 3196-2500 - E-mail: smas@toledo.pr.gov.br

VALORES TRANSFERIDOS DIRETAMENTE AOS BENEFICIÁRIOS - GOVERNO MUNICIPAL

MÊS	BENEFÍCIO	QTD	VALOR
SETEMBRO	BOLSA FLORIR	27	R\$ 5.400,00
OUTUBRO	BOLSA FLORIR	27	R\$ 5.400,00
NOVEMBRO	BOLSA FLORIR	35	R\$ 7.000,00
DEZEMBRO	BOLSA FLORIR	31	R\$ 6.200,00
TOTAL NO QUADRIMESTRE			R\$ 24.000,00
TOTAL NO ANO			R\$ 60.200,00



VALORES TRANSFERIDOS DIRETAMENTE AOS BENEFICIÁRIOS - GOVERNO MUNICIPAL

MÊS	BENEFÍCIO	QTD	VALOR
SETEMBRO	BOLSA AUXÍLIO EMANCIPAR	21	R\$ 29.652,00
OUTUBRO	BOLSA AUXÍLIO EMANCIPAR	25	R\$ 35.300,00
NOVEMBRO	BOLSA AUXÍLIO EMANCIPAR	21	R\$ 29.652,00
DEZEMBRO	BOLSA AUXÍLIO EMANCIPAR	22	R\$ 31.064,00
TOTAL NO QUADRIMESTRE			R\$ 125.668,00
TOTAL NO ANO			R\$ 326.172,00



DEMAIS ATENDIMENTO NA SEDE DA SMAS

SMAS	ATENDIMENTOS				TOTAL DE ATENDIMENTOS
	SET	OUT	NOV	DEZ	
SMAS - VIG	266	648	411	492	1817
CENTRAL BPC	46	45	73	43	207
APOIO PATRULHA MARIA DA PENHA	110	103	76	102	391



VALORES TRANSFERIDOS DIRETAMENTE AOS BENEFICIÁRIOS - GOVERNO FEDERAL - BPC

MÊS	BENEFÍCIO	QUANTIDADE	VALOR
SETEMBRO	BPC	2.542	3.589.380,87
OUTUBRO	BPC	2.562	3.619.036,57
NOVEMBRO	BPC	2.574	3.634.755,10
DEZEMBRO	BPC	2.586	3.651.519,17
TOTAL NO QUADRIMESTRE			14.494.691,71
TOTAL NO ANO			42.585.564,45



PROTEÇÃO SOCIAL ESPECIAL DE MÉDIA COMPLEXIDADE

No Município de Toledo, os Serviços de Média Complexidade são ofertados nos Centros de Referência Especializado de Assistência Social - CREAS.

- Considerando a definição expressa na Lei nº 12.435/2011, o **CREAS é a unidade pública estatal de abrangência municipal ou regional que tem como papel constituir-se em locus de referência, nos territórios, da oferta de trabalho social especializado no SUAS a famílias e indivíduos em situação de risco pessoal ou social, por violação de direitos,**
- tendo como principal **objetivo**
 - a **proteção** de indivíduos e famílias,
 - **potencializando a função protetiva da família** junto a seus membros.

Parâmetro de referência é de 1 CREAS a cada 100 mil habitantes, Toledo possui 2 CREAS.



MUNICÍPIO DE TOLEDO
Estado do Paraná
Secretaria de Assistência Social

- SERVIÇO DE PROTEÇÃO E ATENDIMENTO ESPECIALIZADO A FAMÍLIAS E INDIVÍDUOS (PAEFI).
- SERVIÇO DE PROTEÇÃO SOCIAL A ADOLESCENTES EM CUMPRIMENTO DE MEDIDA SOCIOEDUCATIVA DE LIBERDADE ASSISTIDA (LA) E DE PRESTAÇÃO DE SERVIÇOS À COMUNIDADE (PSC).
- SERVIÇO DE PROTEÇÃO SOCIAL ESPECIAL PARA PESSOAS COM DEFICIÊNCIAS, IDOSAS E SUAS FAMÍLIAS;
- SERVIÇO ESPECIALIZADO EM ABORDAGEM SOCIAL (SOMENTE NO CREAS II).



PROTEÇÃO SOCIAL ESPECIAL DE MÉDIA COMPLEXIDADE

PAEFI	EQUIPES DE REFERÊNCIA*
Serviço de Proteção e Atendimento Especializado a Famílias e Indivíduos (PAEFI) segmento Criança e Adolescente;	07
Serviço de Proteção e Atendimento Especializado a Famílias e Indivíduos (PAEFI) segmento Pessoa Idosa e Pessoa com Deficiência;	03
Serviço de Proteção e Atendimento Especializado a Famílias e Indivíduos (PAEFI) segmento Mulher e LGBTQIA+;	02

*Conforme disposto na Norma Operacional Básica de Recursos Humanos – NOB-RH/SUAS, os equipamentos CREAS possuem como referência 50 (cinquenta) pessoas/indivíduos por equipe, possibilitando a qualificação da oferta do trabalho social.



MUNICÍPIO DE TOLEDO
Estado do Paraná
Secretaria de Assistência Social

SECRETARIA MUNICIPAL DE ASSISTÊNCIA SOCIAL
Avenida Maripá, 5077, Centro – CEP 85901-000 – Toledo – PR
Telefone: (45) 3196-2500 - E-mail: smas@toledo.pr.gov.br

PROTEÇÃO SOCIAL ESPECIAL MÉDIA COMPLEXIDADE

	ATENDIMENTOS				TOTAL DE ATENDIMENTOS	TOTAL DE ATENDIMENTOS NO ANO
	SETEMBRO	OUTUBRO	NOVEMBRO	DEZEMBRO		
CREAS I	1.088	1.069	882	661	3.700	11.666
CREAS II	2.140	2.460	1.842	1.595	8.037	23.998
TOTAL	3.228	3.529	2.724	2.256	11.737	35.664

FONTE: IDS SOCIAL - DEP. VIGILÂNCIA SOCIOASSISTENCIAL



MUNICÍPIO DE TOLEDO
Estado do Paraná
Secretaria de Assistência Social

SECRETARIA MUNICIPAL DE ASSISTÊNCIA SOCIAL
Avenida Maripá, 5077, Centro – CEP 85901-000 – Toledo – PR
Telefone: (45) 3196-2500 - E-mail: smas@toledo.pr.gov.br

PAEFI CRIANÇA E ADOLESCENTE

USUÁRIOS/AS ATIVOS/AS POR SERVIÇO

	SET	OUT	NOV	DEZ
CREAS I	143	147	149	143
CREAS II	187	191	187	188
TOTAL	330	338	336	331



PAEFI PESSOA IDOSA

USUÁRIOS/AS ATIVOS/AS POR SERVIÇO

	SET	OUT	NOV	DEZ
CREAS I	48	49	49	44
CREAS II	55	54	48	58
TOTAL	103	103	97	102



PAEFI PcD

USUÁRIOS/AS ATIVOS/AS POR SERVIÇO

	SET	OUT	NOV	DEZ
CREAS I	8	9	9	9
CREAS II	12	15	11	10
TOTAL	20	24	20	19



MUNICÍPIO DE TOLEDO
Estado do Paraná
Secretaria de Assistência Social

SECRETARIA MUNICIPAL DE ASSISTÊNCIA SOCIAL
Avenida Maripá, 5077, Centro – CEP 85901-000 – Toledo – PR
Telefone: (45) 3196-2500 - E-mail: smas@toledo.pr.gov.br

PAEFI MULHER E LGBTQIA+

USUÁRIOS/AS ATIVOS/AS POR SERVIÇO				
	SET	OUT	NOV	DEZ
CREAS I	48	39	35	31
CREAS II	46	41	42	39
TOTAL	94	80	77	70



DEMANDA REPRIMIDA DE PAEFI

(Dado da demanda reprimida representa o recorte do 1º dia útil de cada mês, havendo as inserções subsequentes)

	PAEFI PESSOA IDOSA			
	SET	OUT	NOV	DEZ
CREAS I	10	13	8	14
CREAS II	0	0	0	0
TOTAL	10	13	8	14



SERVIÇO DE PROTEÇÃO SOCIAL A ADOLESCENTES EM CUMPRIMENTO DE MEDIDA SOCIOEDUCATIVA DE LIBERDADE ASSISTIDA (LA) E DE PRESTAÇÃO DE SERVIÇOS À COMUNIDADE (PSC)

O Serviço tem por finalidade **prover atenção socioassistencial e acompanhamento a adolescentes e jovens em cumprimento de medidas socioeducativas em meio aberto, determinadas judicialmente.**

Deve contribuir para o acesso a direitos e para a ressignificação de valores na vida pessoal e social dos adolescentes e jovens.

Para a oferta do serviço faz-se necessários a observância da **responsabilização face ao ato infracional praticado**, cujos direitos e obrigações devem ser assegurados de acordo com as legislações e normativas específicas para o cumprimento da medida.

Art. 112. Verificada a prática de ato infracional, a autoridade competente poderá aplicar ao adolescente as seguintes medidas:

- I - Advertência;
- II - Obrigação de reparar o dano;
- III - Prestação de serviços à comunidade – PSC;**
- IV - Liberdade assistida - LA;**
- V - Inserção em regime de semiliberdade;
- VI - Internação em estabelecimento educacional;
- VII - Qualquer uma das previstas no art. 101, I a VI.



LIBERDADE ASSISTIDA E PRESTAÇÃO DE SERVIÇOS À COMUNIDADE

USUÁRIOS/AS ATIVOS/AS POR SERVIÇO				
	LA E PSC			
	SET	OUT	NOV	DEZ
CREAS I	31	32	35	44
CREAS II	29	33	31	32
TOTAL	60	65	66	76



SERVIÇO ESPECIALIZADO EM ABORDAGEM SOCIAL

Serviço ofertado, de **forma continuada e programada, com a finalidade de assegurar trabalho social de abordagem e busca ativa que identifique, nos territórios, a incidência de trabalho infantil, exploração sexual de crianças e adolescentes, situação de rua, dentre outras.**

O Serviço deve buscar a resolução de necessidades imediatas e promover a inserção na rede de serviços socioassistenciais e das demais políticas públicas na perspectiva da garantia dos direitos.

Construir o processo de saída das ruas e possibilitar condições de acesso à rede de serviços e a benefícios assistenciais;

Promover ações para a reinserção familiar e comunitária.



MUNICÍPIO DE TOLEDO
Estado do Paraná
Secretaria de Assistência Social

ATENDIMENTOS SEAS - ABORDAGEM SOCIAL

	SET	OUT	NOV	DEZ
Pessoas Abordadas	181	179	184	182
Quantidade total de abordagens realizadas	655	744	644	543



	MÉDIA COMPLEXIDADE OSC			
	SETEMBRO	OUTUBRO	NOVEMBRO	DEZEMBRO
APAE MÉDIA	20	20	20	20



MUNICÍPIO DE TOLEDO
Estado do Paraná
Secretaria de Assistência Social

SECRETARIA MUNICIPAL DE ASSISTÊNCIA SOCIAL
Avenida Maripá, 5077, Centro – CEP 85901-000 – Toledo – PR
Telefone: (45) 3196-2500 - E-mail: smas@toledo.pr.gov.br

PROTEÇÃO SOCIAL ESPECIAL DE ALTA COMPLEXIDADE

O acolhimento é destinado a famílias e/ou indivíduos em situação de violência com vínculos familiares rompidos ou fragilizados, a fim de garantir sua proteção integral. A organização do serviço deve garantir privacidade, o respeito aos costumes, às tradições e à diversidade de: ciclos de vida, arranjos familiares, raça/etnia, religião, gênero e orientação sexual.

O atendimento prestado deve ser personalizado e em pequenos grupos e favorecer o convívio familiar e comunitário, bem como a utilização dos equipamentos e serviços disponíveis na comunidade local.

Este serviço é prestado no município em Unidades Governamentais, Organizações da Sociedade Civil e Instituições de Longa Permanência para Pessoas Idosas - ILPIs privadas.



MUNICÍPIO DE TOLEDO
Estado do Paraná
Secretaria de Assistência Social

ACOLHIMENTO DE CRIANÇAS E ADOLESCENTES

GOVERNAMENTAL	Capacidade	ACOLHIDOS			
		SET	OUT	NOV	DEZ
CASA ABRIGO MENINO JESUS I	20	14	14	14	14
CASA ABRIGO MENINO JESUS II	30	31	20	20	17
CASA ABRIGO MENINO JESUS III	17	12	19	8	9
CASA ABRIGO ADOLESCENTE	20	8	10	8	8



MUNICÍPIO DE TOLEDO
Estado do Paraná
Secretaria de Assistência Social

SECRETARIA MUNICIPAL DE ASSISTÊNCIA SOCIAL
Avenida Maripá, 5077, Centro – CEP 85901-000 – Toledo – PR
Telefone: (45) 3196-2500 - E-mail: smas@toledo.pr.gov.br

ACOLHIMENTO DE PESSOAS COM DEFICIÊNCIA

	CAPACIDADE	ACOLHIDOS			
		SET	OUT	NOV	DEZ
RESIDÊNCIA INCLUSIVA - GOVERNAMENTAL	8	4	3	3	4
RESIDÊNCIA INCLUSIVA - APAE	2	2	2	2	2



ACOLHIMENTO DE PESSOAS IDOSAS

	META PACTUADA	ACOLHIDO/AS			
		SET	OUT	NOV	DEZ
APA	18	13	13	14	14
ILPI PARTICULAR - em processo o andamento do credenciamento	6	5	6	5	5



MUNICÍPIO DE TOLEDO
Estado do Paraná
Secretaria de Assistência Social

SECRETARIA MUNICIPAL DE ASSISTÊNCIA SOCIAL
Avenida Maripá, 5077, Centro – CEP 85901-000 – Toledo – PR
Telefone: (45) 3196-2500 - E-mail: smas@toledo.pr.gov.br

ACOLHIMENTO DE INDIVÍDUOS E FAMÍLIAS

GOVERNAMENTAL	CAPACIDADE	ACOLHIDO/AS			
		SET	OUT	NOV	DEZ
CASA DE PASSAGEM	30	42	28	40	47



GOVERNAMENTAL	INSERIDOS				DESLIGADOS				DEMANDA EXCEDIDA			
	SET	OUT	NOV	DEZ	SET	OUT	NOV	DEZ	SET	OUT	NOV	DEZ
CASA ABRIGO MENINO JESUS I	3	0	0	0	5	1	0	7	0	0	0	0
CASA ABRIGO MENINO JESUS II	1	3	3	0	9	7	4	4	0	0	0	0
CASA ABRIGO MENINO JESUS III	0	0	0	1	7	4	0	4	0	0	0	0
CASA ABRIGO ADOLESCENTE	1	1	0	3	2	0	1	4	0	0	0	0
RESIDÊNCIA INCLUSIVA	0	0	0	1	1	0	0	0	0	0	0	0
CASA DE PASSAGEM	21	10	24	24	24	12	17	41	0	0	0	0



TRABALHADORES DO SUAS POR EIXO DE COMPLEXIDADE E GESTÃO

REF DEZ/2024

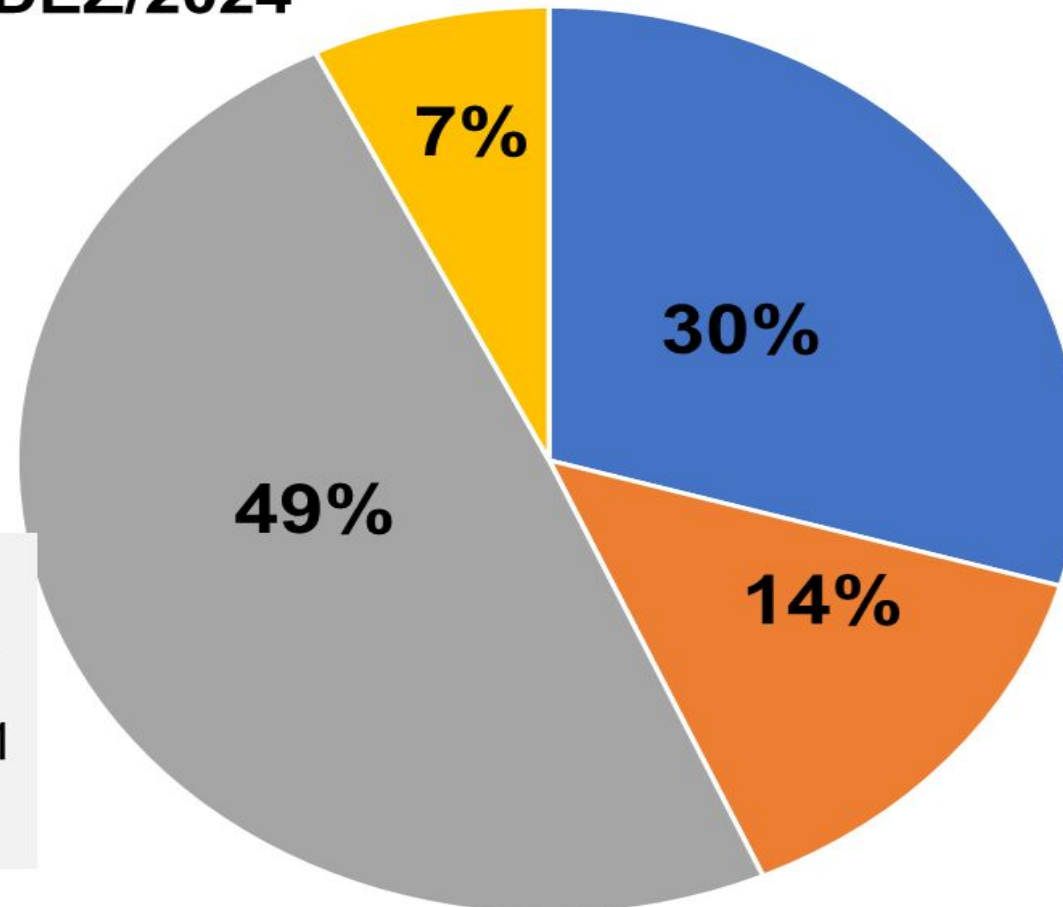

- TRABALHADORES PSB - 114
- TRABALHADORES PSE MC - 54
- TRABALHADORES PSE AC - 191
- GABINETE + ALMOX - 28

385 TRABALHADORES EM 31/12/2024



MUNICÍPIO DE TOLEDO
Estado do Paraná
Secretaria de Assistência Social

SECRETARIA MUNICIPAL DE ASSISTÊNCIA SOCIAL
Avenida Maripá, 5077, Centro – CEP 85901-000 – Toledo – PR
Telefone: (45) 3196-2500 - E-mail: smas@toledo.pr.gov.br

QUADRO COMPARATIVO RH DA SMAS

3º QUAD/2023 X 3º QUAD/2024

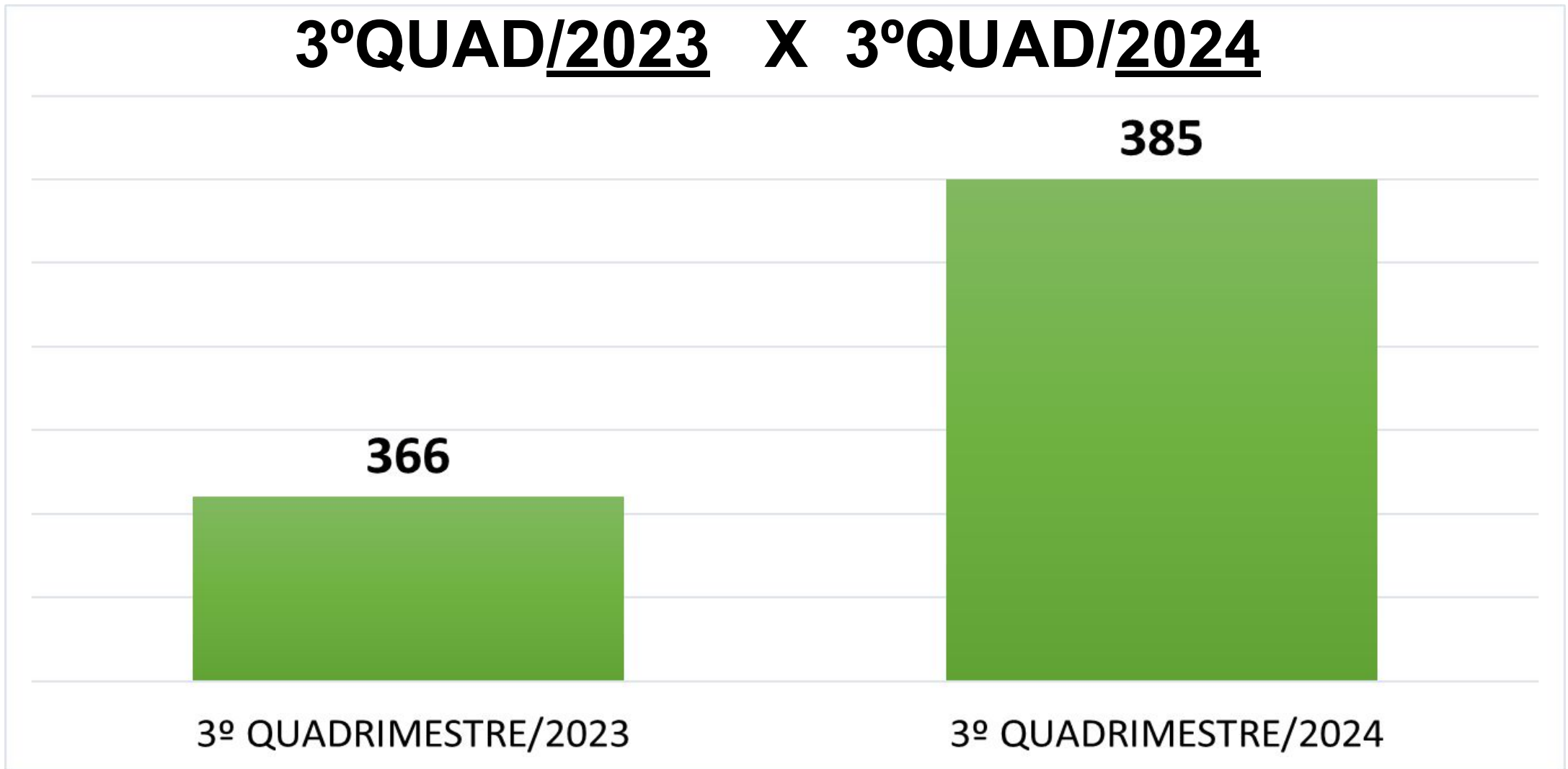

MUNICÍPIO DE TOLEDO
Estado do Paraná
Secretaria de Assistência Social

SECRETARIA MUNICIPAL DE ASSISTÊNCIA SOCIAL
Avenida Maripá, 5077, Centro – CEP 85901-000 – Toledo – PR
Telefone: (45) 3196-2500 - E-mail: smas@toledo.pr.gov.br

TRABALHADORES DO SUAS - 2024

AMPLIAÇÃO DEVIDO À:

- PEDAGOGAS PARA SERVIÇO MSE/LA;
- PSICÓLOGAS PARA SERVIÇO PSB NO DOMICÍLIO;
- MOTORISTA PARA SERVIÇO DE ABORDAGEM SOCIAL;
- AMPLIAÇÃO QUADRO DE CUIDADORES SOCIAIS EM ATENDIMENTO À DEMANDA JUDICIAL;

OBS.: QUADRO RH DA SMAS DEMASIADAMENTE ROTATIVO!

CONSTANTEMENTE HÁ SUBSTITUIÇÕES MOTIVADAS POR REMOÇÕES INTERNAS, EXONERAÇÕES, DESLIGAMENTOS (PSS/TERCEIRIZADOS) OU ASCENSÕES NO SERVIÇO PÚBLICO. SOMENTE EM 2024 FORAM 33 EXON/DESLIG/ASCENÇÃO E 28 REMOÇÕES P/ OUTRAS SECRETARIAS.



MUNICÍPIO DE TOLEDO
Estado do Paraná
Secretaria de Assistência Social

SECRETARIA MUNICIPAL DE ASSISTÊNCIA SOCIAL
Avenida Maripá, 5077, Centro – CEP 85901-000 – Toledo – PR
Telefone: (45) 3196-2500 - E-mail: smas@toledo.pr.gov.br

TIPO DE VÍNCULO DOS TRABALHADORES DO SUAS

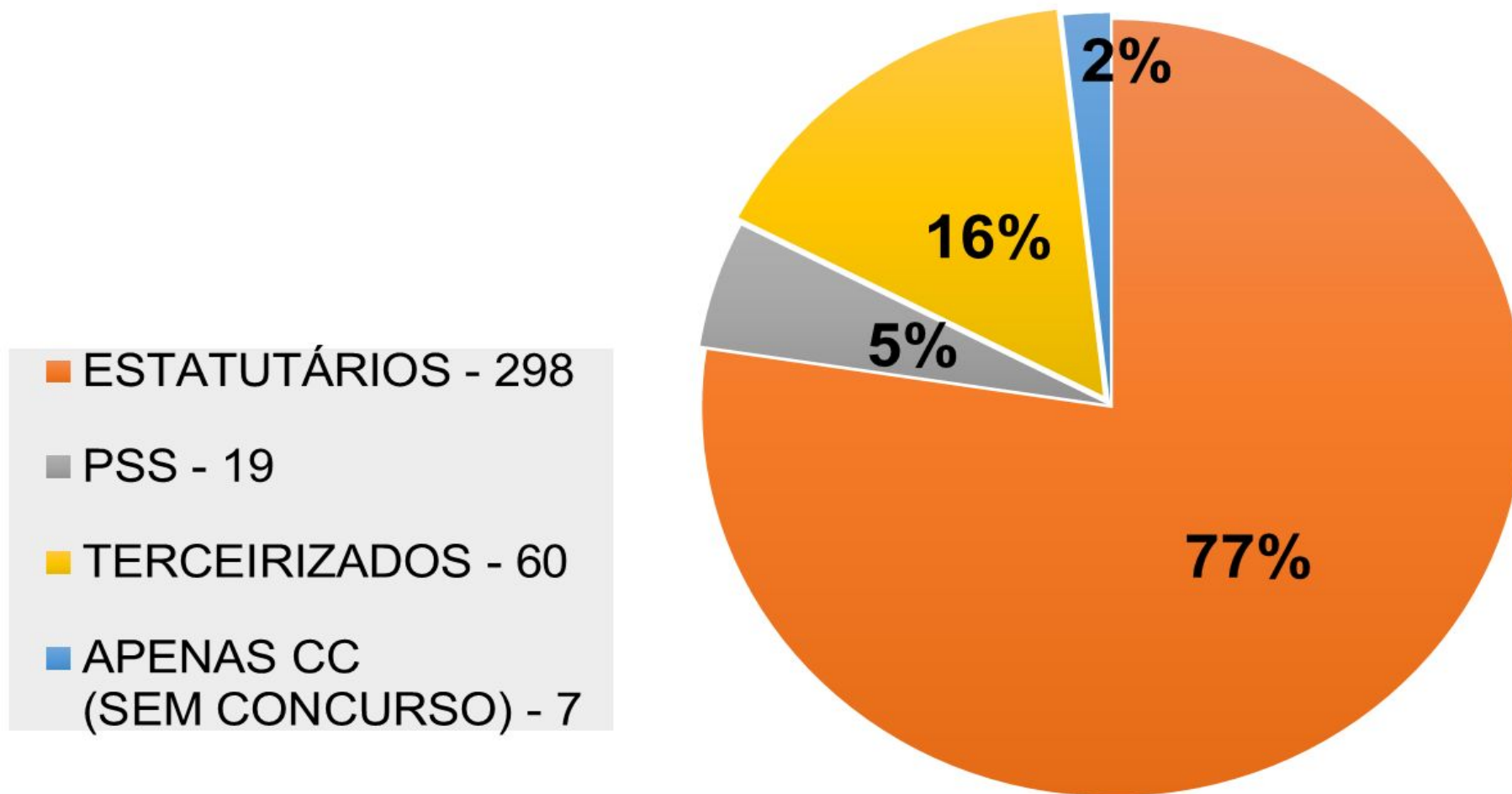

EXECUÇÃO ORÇAMENTÁRIA E FINANCEIRA DO SUAS - 2024



MUNICÍPIO DE TOLEDO
Estado do Paraná
Secretaria de Assistência Social

SECRETARIA MUNICIPAL DE ASSISTÊNCIA SOCIAL
Avenida Maripá, 5077, Centro – CEP 85901-000 – Toledo – PR
Telefone: (45) 3196-2500 - E-mail: smas@toledo.pr.gov.br

Previsão orçamentária - 2024

UNIDADE	ORÇAMENTO INICIAL	ORÇAMENTO ATUALIZADO
001 GABINETE	R\$ 1.115.788,45	R\$ 1.393.611,33
002 FMAS	R\$ 32.996.095,10	R\$ 42.671.565,45
Total	R\$ 34.111.883,55	R\$ 44.065.176,78

Você sabia?

Quando falamos em “orçamento”, “recursos orçamentários” estamos falando em previsão de recebimento/arrecadação de recursos. Portanto a execução está diretamente ligada ao recebimento dos recursos financeiros.



MUNICÍPIO DE TOLEDO
Estado do Paraná
Secretaria de Assistência Social

SECRETARIA MUNICIPAL DE ASSISTÊNCIA SOCIAL
Avenida Maripá, 5077, Centro – CEP 85901-000 – Toledo – PR
Telefone: (45) 3196-2500 - E-mail: smas@toledo.pr.gov.br

Composição do Orçamento

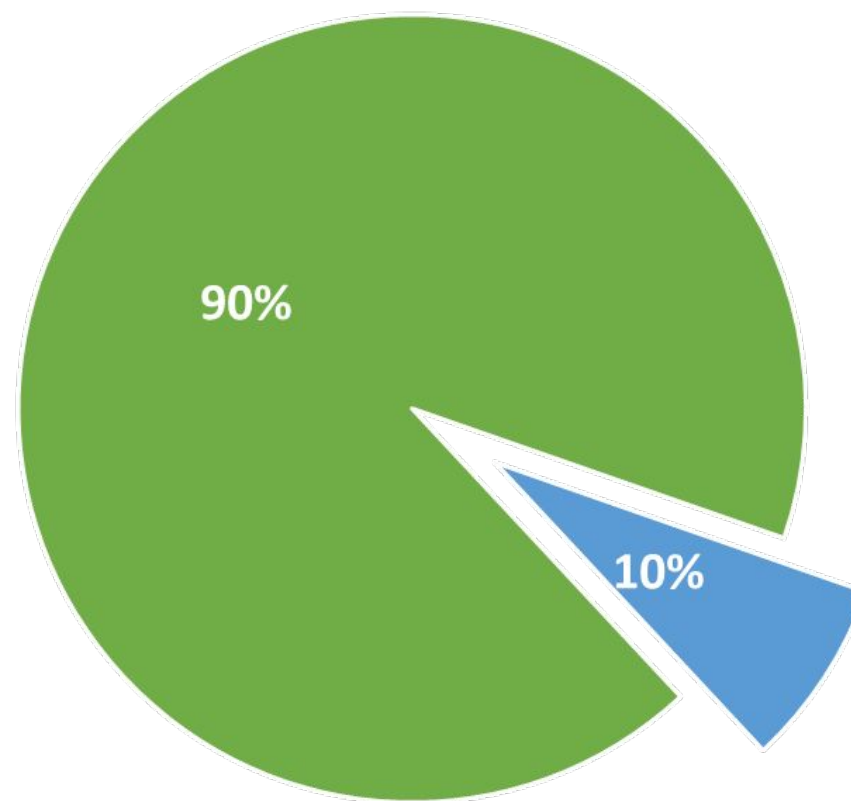

■ Recursos Livres ■ Outras Fontes



MUNICÍPIO DE TOLEDO
Estado do Paraná
Secretaria de Assistência Social

SECRETARIA MUNICIPAL DE ASSISTÊNCIA SOCIAL
Avenida Maripá, 5077, Centro – CEP 85901-000 – Toledo – PR
Telefone: (45) 3196-2500 - E-mail: smas@toledo.pr.gov.br

Histórico do Orçamento da PMAS

Recursos próprios x Outros Recursos

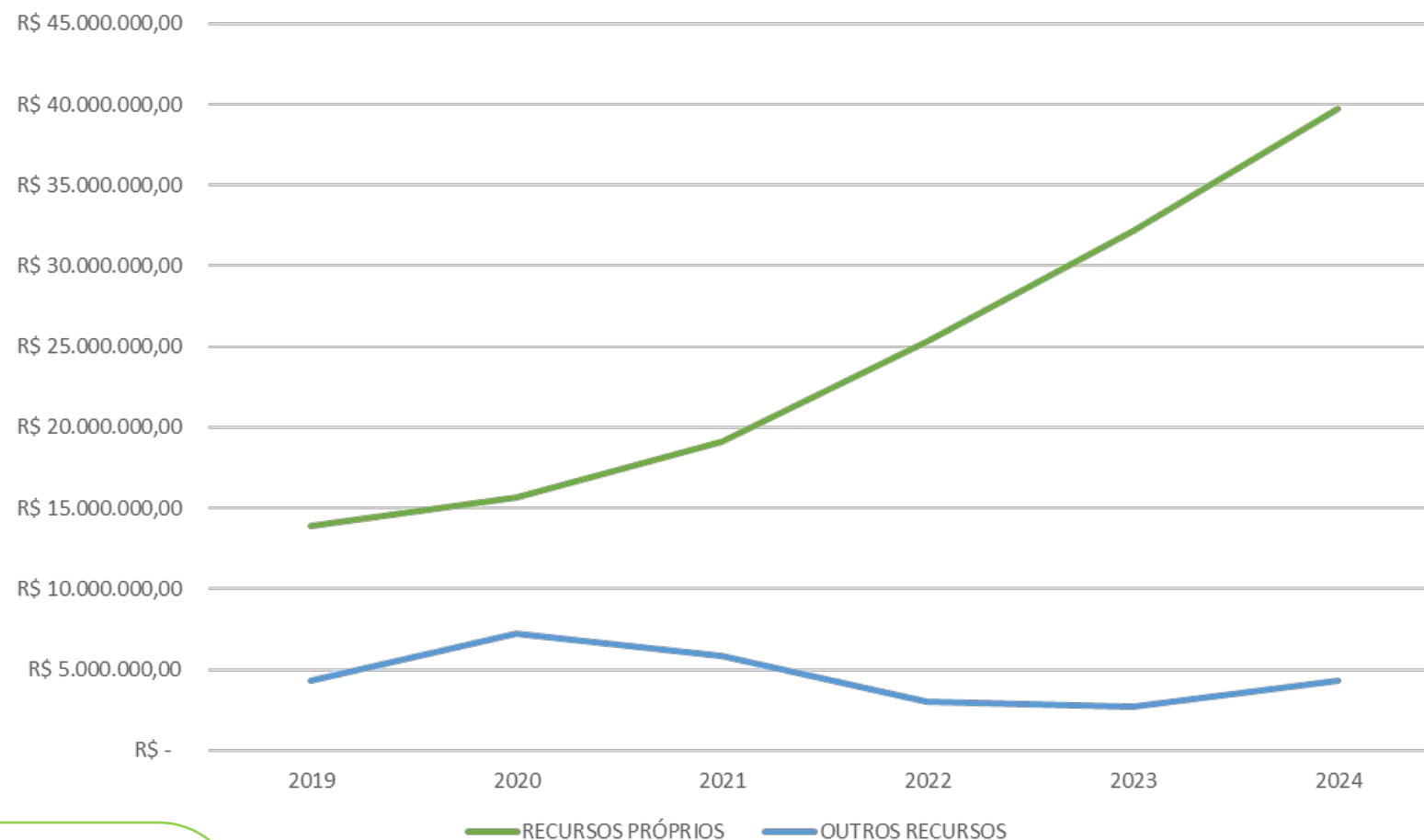

MUNICÍPIO DE TOLEDO
Estado do Paraná
Secretaria de Assistência Social

SECRETARIA MUNICIPAL DE ASSISTÊNCIA SOCIAL
Avenida Maripá, 5077, Centro – CEP 85901-000 – Toledo – PR
Telefone: (45) 3196-2500 - E-mail: smas@toledo.pr.gov.br

Execução orçamentária

UNIDADE	1º QUAD	2º QUAD	3º QUAD	%
001 GABINETE	R\$ 439.319,27	R\$ 452.426,72	R\$ 472.948,72	97,93%
002 FMAS	R\$12.602.058,21	R\$12.757.611,75	R\$12.398.096,94	88,48%
Total	R\$13.041.377,48	R\$13.210.038,47	R\$12.871.045,66	88,78%

Saiba mais:

O percentual apresentado refere-se ao valor empenhado no período em relação ao valor atualizado do orçamento.

Podem ocorrer variações, pois no decorrer do exercício algumas despesas podem não ser executadas, e conseqüentemente, sejam estornadas.



MUNICÍPIO DE TOLEDO
Estado do Paraná
Secretaria de Assistência Social

SECRETARIA MUNICIPAL DE ASSISTÊNCIA SOCIAL
Avenida Maripá, 5077, Centro – CEP 85901-000 – Toledo – PR
Telefone: (45) 3196-2500 - E-mail: smas@toledo.pr.gov.br

Percentual de execução

Projeção x real

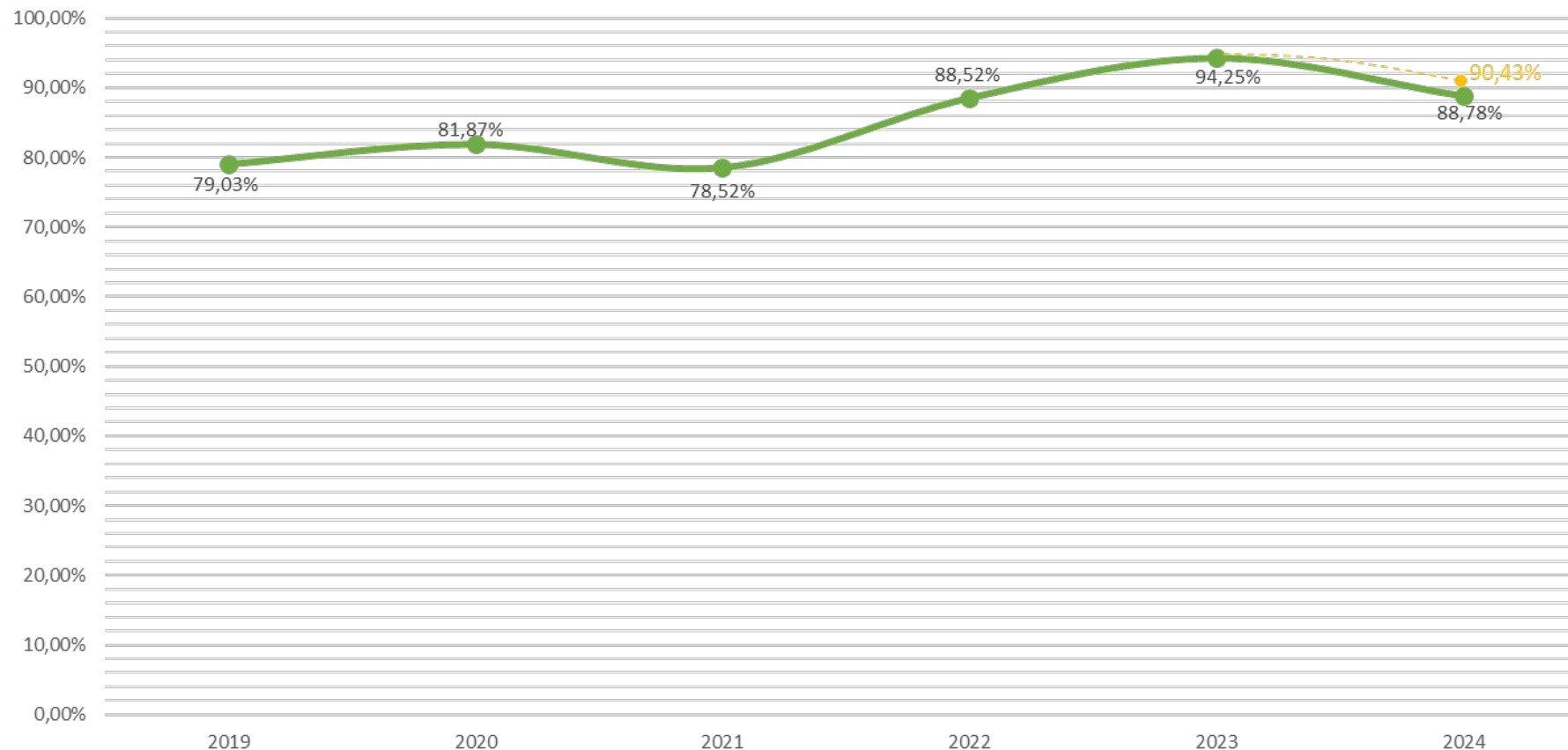

*2024: previsão



MUNICÍPIO DE TOLEDO
Estado do Paraná
Secretaria de Assistência Social

SECRETARIA MUNICIPAL DE ASSISTÊNCIA SOCIAL
Avenida Maripá, 5077, Centro – CEP 85901-000 – Toledo – PR
Telefone: (45) 3196-2500 - E-mail: smas@toledo.pr.gov.br

Execução financeira

UNIDADE	1º QUAD	2º QUAD	3º QUAD	%
001 GABINETE	R\$ 388.771,94	R\$435.048,80	R\$ 540.472,97	99,97%
002 FMAS	R\$ 9.733.436,51	R\$ 12.439.358,81	R\$ 13.511.343,74	94,51%
Total	R\$ 10.122.208,45	R\$ 12.874.407,61	R\$ 14.051.816,71	94,70%

Saiba mais:

O percentual apresentado refere-se ao valor efetivamente pago no período em relação ao valor empenhado.



MUNICÍPIO DE TOLEDO
Estado do Paraná
Secretaria de Assistência Social

Valor executado e pago (acumulado)

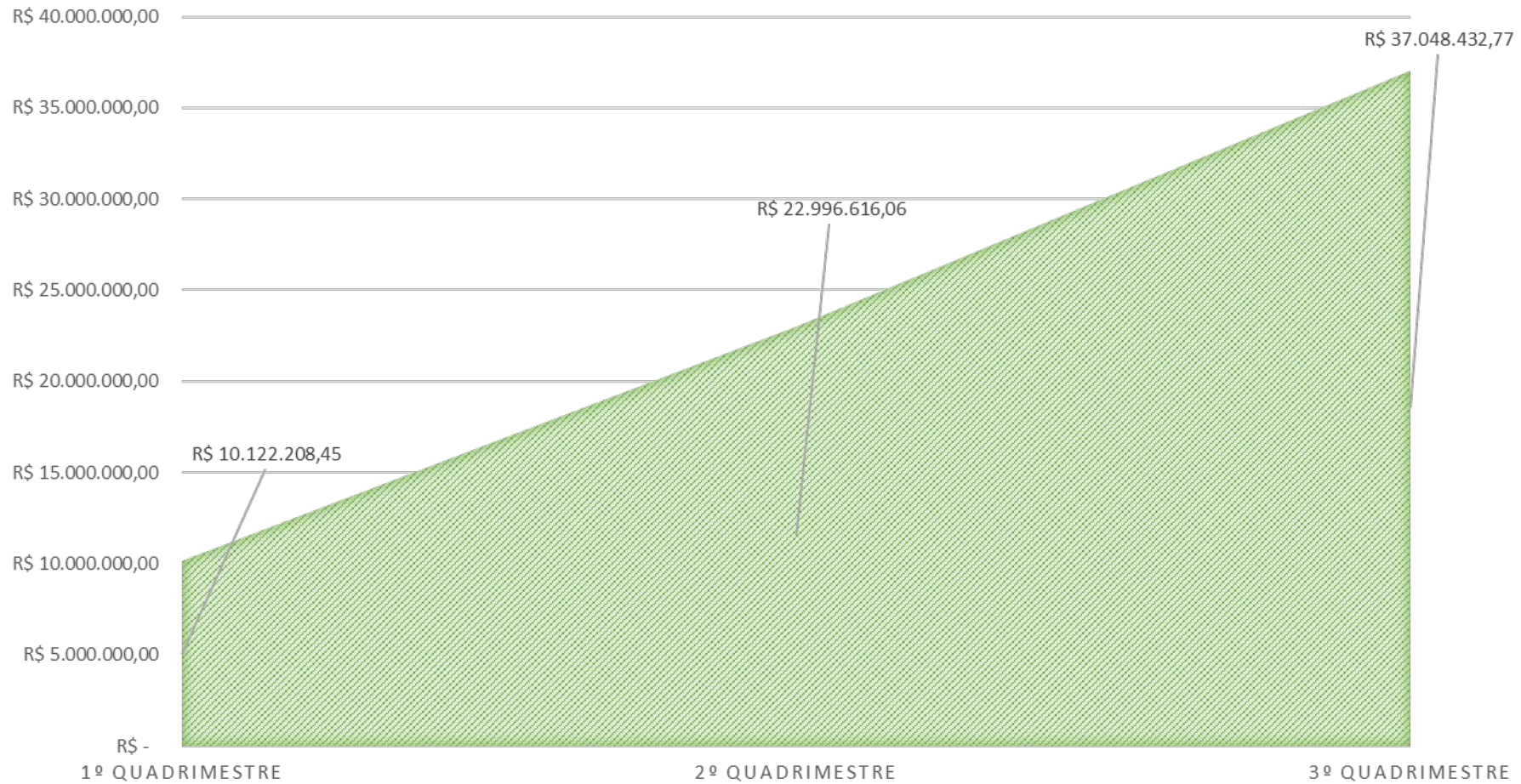

MUNICÍPIO DE TOLEDO
Estado do Paraná
Secretaria de Assistência Social

SECRETARIA MUNICIPAL DE ASSISTÊNCIA SOCIAL
Avenida Maripá, 5077, Centro – CEP 85901-000 – Toledo – PR
Telefone: (45) 3196-2500 - E-mail: smas@toledo.pr.gov.br

Situação das Receitas

- O uso dos recursos públicos está diretamente relacionado ao recebimento regular dos recursos financeiros, e a ausência desses repasses compromete não apenas a eficiência da gestão, mas também os índices de execução das políticas públicas. Receita é o total de recursos financeiros que provêm de impostos, transferências constitucionais e outras fontes que compõem o caixa do Município.
- Historicamente, observa-se um déficit nos repasses do Cofinanciamento do SUAS, tanto da esfera Estadual quanto da Federal, o que impacta negativamente a capacidade de implementação e continuidade de programas essenciais. A falta de regularidade desses repasses prejudica a execução de ações previstas, comprometendo a qualidade e a abrangência dos serviços prestados à população.
- Para que os efeitos negativos sejam minimizados, o aporte de recursos próprios do município tem sido cada vez maior, porém, isso não significa maior investimento no SUAS, e sim, a necessidade de cobertura do déficit para não “parar” os serviços essenciais.



Recursos Estaduais

Previsão x Arrecadação

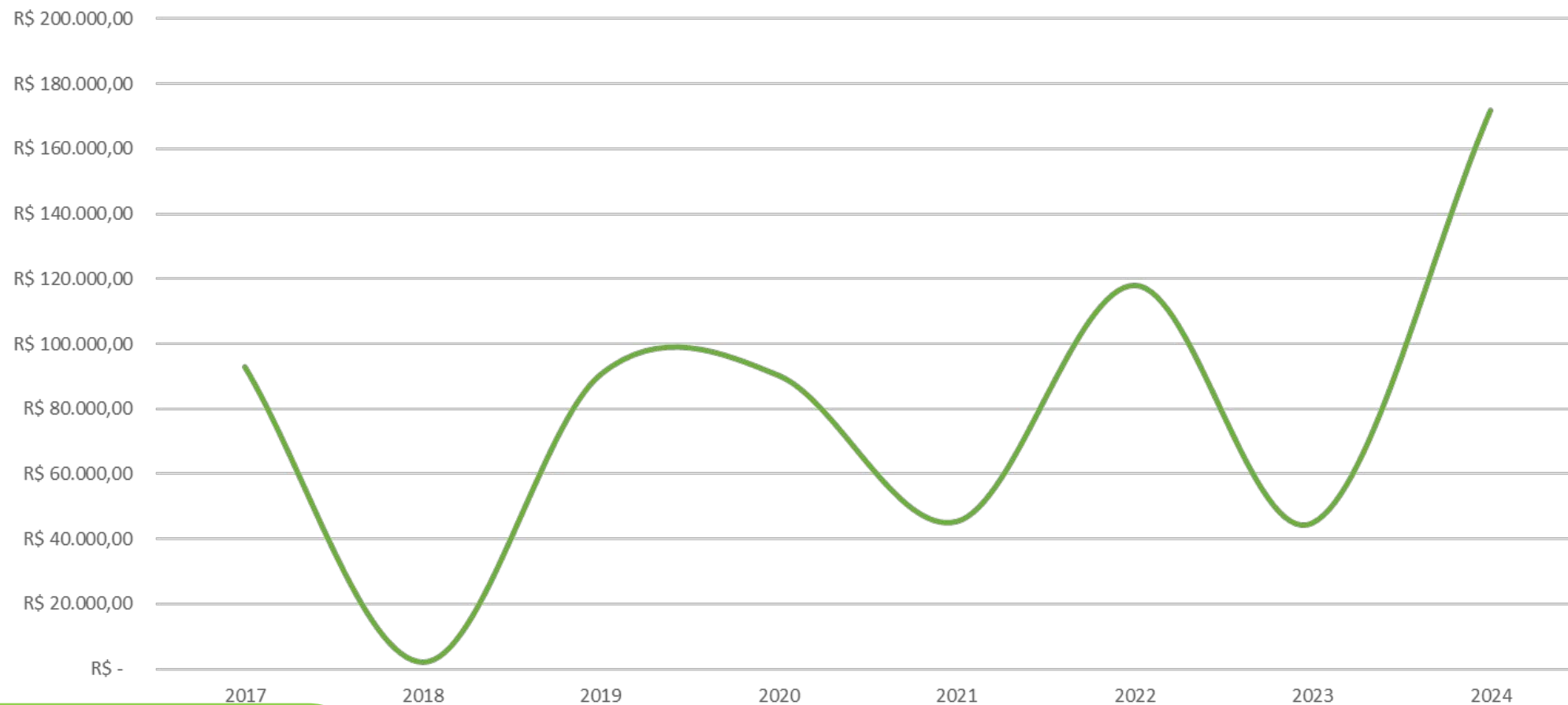

MUNICÍPIO DE TOLEDO
Estado do Paraná
Secretaria de Assistência Social

SECRETARIA MUNICIPAL DE ASSISTÊNCIA SOCIAL
Avenida Maripá, 5077, Centro – CEP 85901-000 – Toledo – PR
Telefone: (45) 3196-2500 - E-mail: smas@toledo.pr.gov.br

Recursos Federais

Previsão x Arrecadação

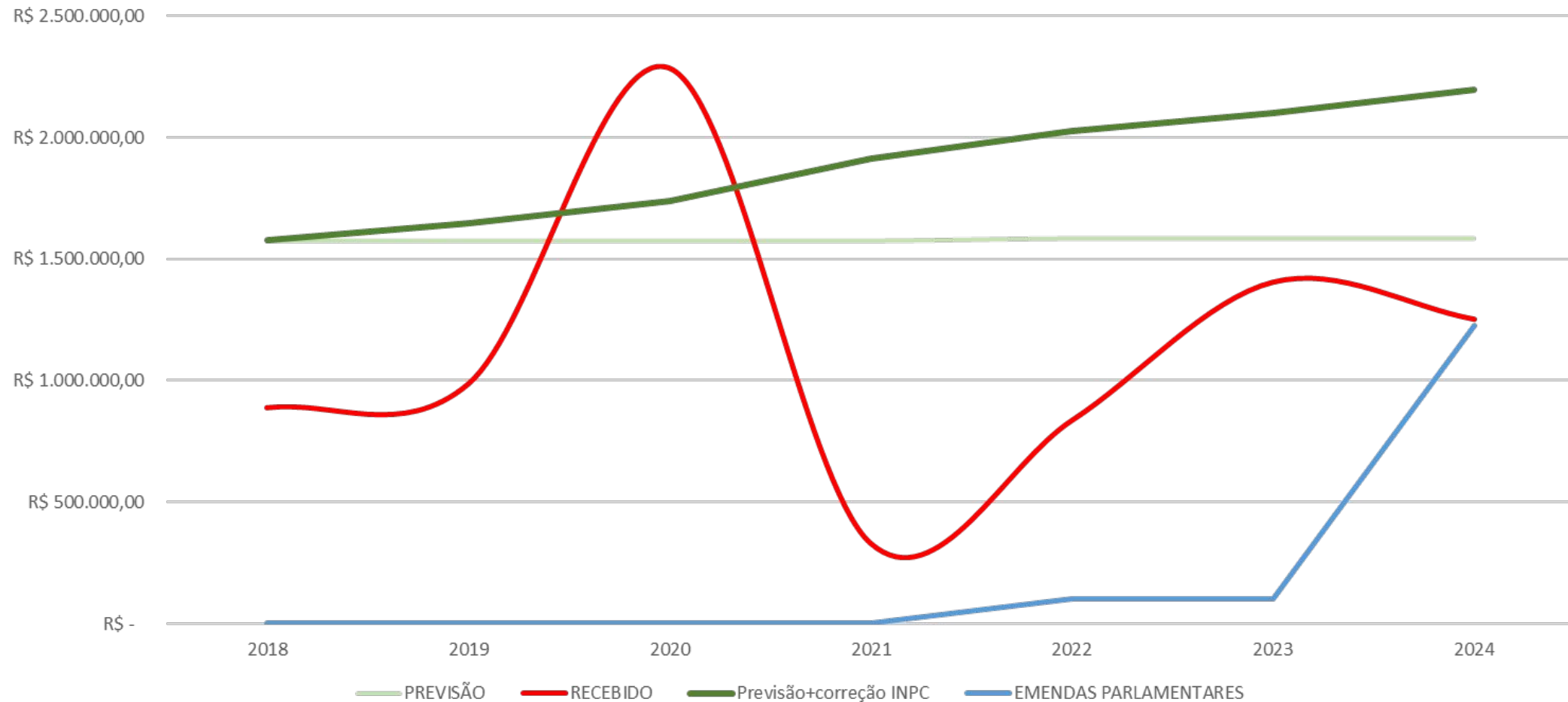

MUNICÍPIO DE TOLEDO
Estado do Paraná
Secretaria de Assistência Social

SECRETARIA MUNICIPAL DE ASSISTÊNCIA SOCIAL
Avenida Maripá, 5077, Centro – CEP 85901-000 – Toledo – PR
Telefone: (45) 3196-2500 - E-mail: smas@toledo.pr.gov.br

Saldo financeiro das fontes/receitas

RECEITA	SALDO FINANCEIRO NO QUADRIMESTRE DE REFERÊNCIA
TRANF SUAS COVID 19 1022	R\$ 42.917,35
BLOCO FIN PSB 10095	R\$ 482.261,35
IGD-M PBF 10100	R\$ 250.497,52
IGD-M SUAS 10101	R\$ 50.431,76
FEAS ACOL CÇA/ADOL 10112	R\$ 88,62
BLOCO FIN PSE MAC 10146	R\$ 558.620,85
IGD-M PAB 10262	R\$ 4.920,13
PROCAD SUAS 10272	R\$ 2.297,13
ESTRUTURAÇÃO DA REDE SUAS 10280	R\$ 682.047,52
INCENTIVO RESIDÊNCIA INCLUSIVA 10304	R\$ 172.618,43
INCENTIVO BENF EVENT E SERV PSB 10305	R\$ 28.343,55
PISO ÚNICO DE ASSISTÊNCIA SOCIAL 10306	R\$ 171.792,52
ESTRUTURAÇÃO SUAS PORT 886 10313	R\$ 65.005,70
INCENTIVO QUALIF EST CRAS/CREAS 10331	R\$ 90.328,17
TOTAL GERAL	R\$ 2.602.170,60



RESUMO DAS FONTES VINCULADAS

- Em 31/12 o saldo financeiro das fontes vinculadas ao SUAS totalizou R\$2.602.170,60, incluindo o superávit do exercício anterior.
- Este valor representa 5,9% do orçamento atualizado da SMAS;
- O total de recursos federais recebidos até 31 de dezembro foi de 57,04% em relação ao valor previsto (R\$1.251.798,24).
- O montante de recursos recebidos através de emenda parlamentar foi de R\$1.225.000,00, batendo recorde e praticamente se igualando ao cofinanciamento regular e automático.



RESUMO DA DESPESA DO ÓRGÃO

- ❑ **PERÍODO DE REFERÊNCIA:** 01/09/2024 ATÉ 31/12/2024
- ❑ **FONTE:** SISTEMA DE CONTABILIDADE PÚBLICA – SCP
- ❑ **FILTRO:** EMPENHOS, LIQUIDAÇÕES E PAGAMENTOS DO EXERCÍCIO

Saiba mais:

O demonstrativo traz informações gerais sobre a situação orçamentária e financeira do órgão. Estão detalhados o orçamento autorizado na LOA, a atualização deste valor e os valores empenhados, liquidados e pagos.



MUNICÍPIO DE TOLEDO
Estado do Paraná
Secretaria de Assistência Social

TIPO DE DESPESA	EXEMPLOS	EMPENHADO (em reais)	LIQUIDADO (em reais)	PAGO (em reais)
DESPESAS COM PESSOAL TEMPORÁRIO E ENCARGOS	SALÁRIOS, GRATIFICAÇÕES, 13º SALÁRIO	214.001,96	214.001,96	214.001,96
DESPESAS COM PESSOAL EFETIVO E ENCARGOS	SALÁRIOS, GRATIFICAÇÕES, 13º SALÁRIO	5.641.469,77	5.641.469,77	6.403.469,77
CONTRIBUIÇÕES PATRONAIS	INSS	94.635,56	94.635,56	99.620,73
DESPESAS VARIÁVEIS PESSOAL CIVIL	SERVIÇOS EXTRAORDINÁRIOS	261.204,86	261.204,86	261.204,86
CONTRIBUIÇÕES PATRONAIS	RPPS	1.285.944,29	1.285.944,29	1.550.940,26
TRANSFERÊNCIAS PARA INSTITUIÇÕES SEM FINS LUCRATIVOS	PARCERIAS COM AS OSC (CUSTEIO)	575.708,64	575.708,64	783.511,44
TRANSFERÊNCIAS A CONSÓRCIOS PÚBLICOS	CIASOP	4.870,00	4.870,00	4.870,00
DIÁRIAS	DIÁRIAS	15.825,00	15.825,00	15.825,00
AUXÍLIO FINANCEIRO A ESTUDANTES	BOLSAS PROJOVEM/FLORIR	118.400,00	118.400,00	119.400,00



TIPO DE DESPESA	EXEMPLOS	EMPENHADO (em reais)	LIQUIDADO (em reais)	PAGO (em reais)
MATERIAL DE CONSUMO	MATERIAIS DE LIMPEZA, HIGIENE, EXPEDIENTE, ETC	535.405,65	702.657,54	660.983,24
PREMIAÇÕES CULTURAIS, ARTÍSTICAS, CIENTÍFICAS, DESPORTIVAS E OUTRAS	TROFÉUS, MEDALHAS	0,00	42,00	42,00
MATERIAL, BEM OU SERVIÇO PARA DISTRIBUIÇÃO GRATUITA	PASSAGENS, KIT MATERNIDADE, KIT HIGIENE	91.629,44	40.019,35	12.592,43
PASSAGENS E DESPESAS COM LOCOMOÇÃO	PASSAGENS PARA SERVIDORES	0,00	0,00	0,00
OUTRAS DESPESAS DE PESSOAL	TERCEIRIZAÇÕES	681.009,50	851.284,88	851.284,88
OUTROS SERVIÇOS DE TERCEIROS PF	ALUGUEL, ESTAGIÁRIOS	116.433,51	157.068,29	157.068,29
LOCAÇÃO DE MÃO DE OBRA	TERCEIRIZAÇÕES	248.540,22	318.092,60	318.092,60
OUTROS SERVIÇOS DE TERCEIROS PJ	ÁGUA, ENERGIA, REPROGRAFIA, ETC	539.747,94	670.258,27	664.561,58
SERVIÇOS DE TECNOLOGIA	SOFTWARES, DADOS	12.972,80	18.254,34	24.596,22



MUNICÍPIO DE TOLEDO
Estado do Paraná
 Secretaria de Assistência Social

SECRETARIA MUNICIPAL DE ASSISTÊNCIA SOCIAL
 Avenida Maripá, 5077, Centro – CEP 85901-000 – Toledo – PR
 Telefone: (45) 3196-2500 - E-mail: smas@toledo.pr.gov.br

TIPO DE DESPESA	EXEMPLOS	EMPENHADO (em reais)	LIQUIDADO (em reais)	PAGO (em reais)
AUXÍLIO ALIMENTAÇÃO	AUXÍLIO ALIMENTAÇÃO PARA SERVIDORES	671.729,57	671.729,57	835.993,94
OBRIGAÇÕES TRIBUTÁRIAS E CONTRIBUTIVAS	MULTAS, TAXAS DETRAN	1.696,02	1.696,02	1.696,02
OUTROS AUXÍLIOS FINANCEIROS A PESSOAS FÍSICAS	BENEFÍCIOS DE ALIMENTAÇÃO, PROGRAMA EMANCIPAR	939.381,00	913.899,88	676.758,66
DESPESAS DE EXERCÍCIOS ANTERIORES	NÃO HOUVE	0,00	0,00	0,00
TRANSFERÊNCIAS PARA INSTITUIÇÕES SEM FINS LUCRATIVOS	PARCERIAS COM AS OSC (CAPITAL)	26.112,83	26.112,83	26.112,83
EQUIPAMENTOS E MATERIAIS PERMANENTES	MÓVEIS, ELETROS, COMPUTADORES, ETC	794.327,10	369.190,00	369.190,00
TOTAL DAS DESPESAS (EM REAIS)		12.871.045,66	12.952.365,65	14.051.816,71



MUNICÍPIO DE TOLEDO
Estado do Paraná
 Secretaria de Assistência Social

SECRETARIA MUNICIPAL DE ASSISTÊNCIA SOCIAL
 Avenida Maripá, 5077, Centro – CEP 85901-000 – Toledo – PR
 Telefone: (45) 3196-2500 - E-mail: smas@toledo.pr.gov.br

FISCALIZAÇÃO: Acompanhamento e Avaliação da PMAS

DATA	QUEM REALIZOU A FISCALIZAÇÃO	MATÉRIA	PARECER
24/02/2025	Comissão de Orçamento do CMAS	Execução Financeira/Orçamentária do 3º Quadrimestre/2024	Favorável a aprovação total
05/03/2025	CMAS	Execução Financeira/Orçamentária do 3º Quadrimestre/2024	Aprovação total - RESOLUÇÃO N°11/2025 Órgão Oficial nº4273



OBRIGADO



MUNICÍPIO DE TOLEDO
Estado do Paraná
Secretaria de Assistência Social

SECRETARIA MUNICIPAL DE ASSISTÊNCIA SOCIAL
Avenida Maripá, 5077, Centro – CEP 85901-000 – Toledo – PR
Telefone: (45) 3196-2500 - E-mail: smas@toledo.pr.gov.br